

Gradu Amaierako Lanak (GRAL), **ADDI** –ren egitekoa: *tailer praktikoa*

*Trabajos Fin De Grado (TFG), el papel de **ADDI**: taller práctico*

Amaia Ibarra – Amparo González

Trabajos Fin de Grado (TFG): el papel de ADDI

Correo que se envía a los/las alumnos/as a su correo institucional.

Muy importante tenerlo operativo

Subject: Barne-ADDI/ADDI-interno: Zure Gradu Amaierako Lana sortu da/Se ha creado su proyecto

Jaun/Andrea

Zure Gradu Amaierkao Lana sortu da eta bera eskuratu eta burutu ahal duzu "Nire DSpace"ren ondoko gunetan. Se ha creado su proyecto fin de carrera en ADDI-interno y ya esta disponible para que pueda cumplimentarlo.

Hauk dira datuak / Los datos son:

Izenburua/Título:

Helburuko bilduma/Colección:

Bidaltzailea/Enviado por:

Zuzendaria/Director:

Link: : <http://interno.addi.ehu.es/>

Bidalketa egin bezain laster, zure zuzendariak e-mail bat jasoko du.
Tan pronto como realice el envío, se lo notificaremos a su tutor.

Eskerrik asko! / ¡Muchas gracias!

Barne ADDIko taldea./ El equipo de ADDI-interno

Trabajos Fin de Grado (TFG): el papel de ADDI

Correo que de aviso que se envía a los/las directores/as.

En asunto: Barne IIAD/ADDI-interno: Eginkizun berria duzu / Tiene una nueva tarea

Item berri bat igorri zaio barne ADDI/IIADri:
Un nuevo ítem se ha enviado a ADDI-interno:

Titulo: Archivo del laboratorio de documentación geométrica del patrimonio

Colección: Pruebas;;Pruebas

Enviado por: APELLIDO1 APELLIDO2 NOMBRE(**xxxx001@ikasle.ehu.eus**)

El envío ha de comprobarse antes de incluirlo en el repositorio

Eginkizun hau eskatzeko, klik egin, mesedez, "Nire DSpace"ren ondoko esteka honetan:

<http://interno.addi.ehu.es/jspui/mydspace>

Para solicitar esta tarea, por favor haga click en el siguiente enlace de "Mi DSpace":

<http://interno.addi.ehu.es/jspui/mydspace>

Zure ikastegiak emandako epea duzu Gradu Amaierako Lana baliozkotzeko, eta horrela Epaimahaiko kideek defentsa eguna baino aurrerapen nahikoaz jasoko dute.

Dispone del plazo establecido por su Centro para validar el Trabajo Fin de Grado y que de esta forma llegue a los miembros del Tribunal con suficiente antelación a la fecha de defensa.

Eskerrik asko! ¡Muchas gracias!

Barne IIADko taldea / El equipo de ADDI-interno

*Trabajos Fin de Grado (TFG): el papel de **ADDI***

¿Qué tiene que hacer el
alumnado?

Trabajos Fin de Grado (TFG): el papel de ADDI

Entrar a ADDI Interno : <http://interno.addi.ehu.es/>

Y ADEMÁS SI ACCEDES DESDE FUERA DE LA UPV/EHU, OBLIGATORIO CONECTARSE VÍA VPN Y CLAVES LDAP

Trabajos Fin de Grado (TFG): el papel de ADDI

Entrar a ADDI Interno

Universidad del País Vasco Euskal Herriko Unibertsitatea

archivo digital docencia investigación

Español English Euskera

USO INTERNO

Entrar Ayuda... Página de inicio

Elegir el método de autenticación

[Ayuda...](#)

Elegir alguna de estas maneras de autenticarse:

- [Introducir nombre y contraseña LDAP](#)
- [Introducir nombre y contraseña DSpace](#)

VBC XHTML 1.0

DSpace Software Copyright © 2002-2008 MIT and Hewlett-Packard

validated 1.1

Biblioteca Universitaria Unibertsitateko Biblioteka

PREFERENTEMENTE USAR [Introducir nombre y contraseña LDAP](#): xxxx001

Y SI USAMOS [Introducir nombre y contraseña Dspace](#): xxxx001@ikasle.ehu.eus
[Todos los usuarios/as están ya registrados, si accedes por la 2ª opción y no tienes contraseña pinchar **¿Olvidó su contraseña?**]

Trabajos Fin de Grado (TFG): el papel de ADDI

Subir el TFG a ADDI Interno

[Español](#) [English](#) [Euskera](#)

[Salir](#) [Email](#) [Ayuda...](#) [Página de inicio](#)

USO INTERNO

[ADDI: Repositorio Institucional de la Universidad del País Vasco \(UPV/EHU\) >](#)

Busqueda en DSpace

Avanzada

Comunidades

Proyectos fin de grado

Servicios

Alertas

Mi DSpace

Editar perfil

Mi DSpace : Nombre del alumno

[Vea sus suscripciones](#)

Envíos sin finalizar

Esta sección es para continuar el envío de su documento.

	Enviado por	Título	Enviado a	
<input style="border: 1px solid red;" type="button" value="Abrir"/>	Alumno	La estructura y propiedades magnéticas de las nanopartículas de Fe50Ni50 obtenidas mediante el método de explosión de hilo	Colección	GAUR

Opción	Descripción
<input style="border: 1px solid red;" type="button" value="Editar"/>	Abrir el ítem para edición y gestión de fichero.
<input type="button" value="Visualizar"/>	Visualizar el registro del ítem tal y como está en esta fase del envío.

Trabajos Fin de Grado (TFG): el papel de ADDI

Subir el TFG a ADDI Interno

Universidad del País Vasco Euskal Herriko Unibertsitatea

addi archivo digital docencia investigación

Español English Euskera

USO INTERNO

Salir Email Ayuda... Página de inicio

Describir Describir Subir Verificar Licencia Licencia Completo

Envío: describa su ítem

Marque la casilla o casillas que correspondan al ítem que está enviando. Si ninguna opción corresponde a su ítem, no seleccione ninguna. [Más ayuda...](#)

- El ítem tiene más de un título, por ejemplo, título traducido
- El ítem contiene más de un fichero

Siguiente > Cancelar/Guardar

Si el trabajo tiene dos o más ficheros, MARCAR

En cualquier momento puedes guardar el trabajo

Trabajos Fin de Grado (TFG): el papel de ADDI

Subir el TFG a ADDI Interno

Español English Euskera

USO INTERNO

Salir Email Ayuda... Página de inicio

Describir **Describir** Subir Verificar Licencia Completo

Envío: describa el item

Por favor, rellene la información requerida sobre su envío. En la mayoría de los navegadores puede utilizar la tecla del tabulador para mover el cursor hasta el siguiente recuadro o botón para evitar usar el ratón cada vez. [\(Más ayuda...\)](#)

Escriba el título del TFG.
Título

Si el TFG tiene un título alternativo, por favor, escríbalo debajo.
Título Alternativo

Escriba los apellidos, nombre del autor/a.
Apellidos *Nombre(s) + "J."*
ej. García *ej. Pedro J.*
Autor/a

Escriba los apellidos, nombre del director/a.
Apellidos *Nombre(s) + "J."*
ej. García *ej. Pedro J.*
Director/a

Escriba los apellidos, nombre del co-director/a.
Apellidos *Nombre(s) + "J."*
ej. García *ej. Pedro J.*
Co-director/a

Elija la titulación.
Titulación
[lista de valores](#)

[lista de valores](#)

Elija el nombre del departamento de la lista siguiente.
Departamento
[lista de valores](#)

[lista de valores](#)

Introduzca el ID de asignación del TFG en GAUR.
ID de asignación del TFG en GAUR

ID de matrícula-Convocatoria
ID de matrícula del TFG en GAUR

OJO!!! NO BORRAR

Trabajos Fin de Grado (TFG): el papel de ADDI

Subir el TFG a ADDI Interno

Universidad del País Vasco Euskal Herriko Unibertsitatea add

Español English Euskera USO INTERNO Salir Email Ayuda

Describir Describir Subir Verificar Licencia Completo

Envío: ficheros subidos

La tabla de abajo muestra los ficheros que ha subido para este ítem. [Más ayuda...](#)

Bitstream primario	Fichero	Tamaño	Descripción	Formato del fichero
	TallerOaw3.pdf	397993 bytes	Descripción taller Cambiar	Adobe PDF (Conocido) Cambiar Borrar

Puede verificar que el fichero(s) ha sido subido correctamente a partir de:

- Haciendo clic en los nombres de los ficheros para comprobar los contenidos.
- El sistema puede calcular un checksum que usted puede verificar. [Haga clic aquí para obtener más información.](#)

Mostrar checksums

Todos los que necesitamos

Añadir otro fichero

< Anterior Siguiente > Cancelar/Guardar

Trabajos Fin de Grado (TFG): el papel de **ADDI**

Imágenes

Sonido

Video

Documentos

de Texto

****PDF****

DSpace Software

Software

DIVERSIDAD DE FORMATOS Y TANTOS COMO NECESITEMOS

Trabajos Fin de Grado (TFG): el papel de ADDI

Ficheros en este ítem:

Fichero	Descripción	Tamaño	Formato	
LDGP_ARL02_fot_sanmartin01.jpg	Image	502,3 kB	JPEG	 Visualizar/Abrir
LDGP_ARL02_fot_sanmartin03.jpg	Image	499,08 kB	JPEG	 Visualizar/Abrir
LDGP_ARL02_fot_sanmartin02.jpg	Image	600,66 kB	JPEG	 Visualizar/Abrir
LDGP_ARL02_fot_sanmartin04.jpg	Image	487,84 kB	JPEG	 Visualizar/Abrir
LDGP_ARL02_fot_sanmartin05.jpg	Image	491,13 kB	JPEG	 Visualizar/Abrir
LDGP_ARL02_fot_sanmartin06.jpg	Image	481,73 kB	JPEG	 Visualizar/Abrir
ldgp_mem032-1_Arlucea_SanMartin.pdf	General Report	4,81 MB	Adobe PDF	Visualizar/Abrir

Podremos subir tantos ficheros y en diferentes formatos como necesitemos

PERO TAMAÑO MAX.

500 MB

Trabajos Fin de Grado (TFG): el papel de ADDI

Subir el TFG a ADDI Interno -- Licencia OBLIGATORIA

La Universidad del País Vasco adquiere el compromiso de identificarle a Usted como autor o titular de derechos de autor del material depositado, y no efectuará más alteraciones en dicho material que las expresamente permitidas en esta Licencia.

Usted podrá solicitar la retirada de la obra del Archivo ADDI por causa justificada. A tal fin deberá ponerse en contacto con el responsable del mismo. De igual modo ADDI podrá retirar el material, previa notificación, en supuestos suficientemente justificados, o en caso de reclamaciones de terceros.

Usted será convenientemente notificado de cualquier reclamación que puedan formular terceras personas en relación con la obra y, en particular, de reclamaciones relativas a los derechos de propiedad intelectual sobre ella.

OBLIGATORIO!!!!

Acepto la licencia

No acepto la licencia

Trabajos Fin de Grado (TFG): el papel de ADDI

Subir el TFG a ADDI Interno

Una vez finalizado el envío, el director recibirá un mensaje avisándole.

Trabajos Fin de Grado (TFG): el papel de ADDI

¿Qué tarea tiene que hacer un/a director/a de TFG?

Trabajos Fin de Grado (TFG): el papel de ADDI

Correo al tutor/a **En asunto: Barne IIAD/ADDI-interno: Eginkizun berria duzu / Tiene una nueva tarea**

Item berri bat igorri zaio barne ADDI/IIADri:
Un nuevo ítem se ha enviado a ADDI-interno:

Titulo: Adimen Gaitasun Handiko haurrak eta sormena
Colección: BILBOKO IRAKASLEEN U.E;;E.U. MAGISTERIO -BILBAO
Enviado por:

El envío ha de comprobarse antes de incluirlo en el repositorio

Eginkizun hau eskatzeko, klik egin, mesedez, "Nire DSpace"ren ondoko esteka honetan:

<http://interno.addi.ehu.es/jspui/mydspace>

Para solicitar esta tarea, por favor haga click en el siguiente enlace de "Mi DSpace":

<http://interno.addi.ehu.es/jspui/mydspace>

Zure ikastegiak emandako epea duzu Gradu Amaierako Lana baliozkotzeko, eta horrela Epaimahaiko kideek defentsa eguna baino aurrerapen nahikoaz jasoko dute.

Dispone del plazo establecido por su Centro para validar el Trabajo Fin de Grado y que de esta forma llegue a los miembros del Tribunal con suficiente antelación a la fecha de defensa.

Eskerrik asko!/¡Muchas gracias!

Barne IIADko taldea / El equipo de ADDI-interno

Trabajos Fin de Grado (TFG): el papel de ADDI

Siguiendo el link del correo electrónico el/la director/a accede a la pantalla de Mi Dspace donde le pide usuario y contraseña **LDAP**. Tras ponerla se llega a esta pantalla.

ID	Tarea	Ítem	Enviado a	Enviado por
262	Comprobar envío	El trabajo de fin de grado : el papel de ADDI	Pruebas	IBARRA CAMIRUAGA AMAIA

Below the table, there is a button 'Tomar la tarea' highlighted with a blue box and a large blue arrow pointing down to it. There is also a button 'Ver los envíos aceptados' and a link 'Vea sus suscripciones'.

Trabajos Fin de Grado (TFG): el papel de ADDI

Espanol English Euskera

USO INTERNO

Salir Email Ayuda... Pagina de inicio

Busqueda en DSpace

Avanzada

Comunidades

Trabajos Fin de Grado

Examinar por

Fecha Publicación

Autor

Título

Materia

Servicios

Alertas

Mi DSpace

Editar perfil

Administrar

[ADDI: Repositorio Institucional de la Universidad del País Vasco \(UPV/EHU\) >](#)
[Mi DSpace >](#)

Previsualizar tarea

El siguiente ítem se ha enviado a la colección **Pruebas;;Pruebas**. Para aceptar la tarea de comprobación de este ítem, por favor, haga clic en "Aceptar esta tarea".

Título : El trabajo de fin de grado : el papel de ADDI

Autor : [Gonzalez de la Rua, Amparo](#)
[Ibarra Camiruaga, Amaia](#)
Didáctica y Organización Escolar
Grado en Educación Infantil

Palabras clave : taller
addi
tfg

Ficheros en este ítem:

Fichero	Descripción	Tamaño	Formato
ADDI PARA TFG.pptx		5,85 MB	Microsoft Powerpoint XML Visualizar/Abir

Aceptar la tarea

Cancelar

Trabajos Fin de Grado (TFG): el papel de ADDI

- Avanzada
- Comunidades
- Trabajos Fin de Grado
- Examinar por
- Fecha Publicación
- Autor
- Título
- Materia
- Servicios
- Alertas
- Mi DSpace
- Editar perfil
- Administrar

Realizar la tarea

El siguiente ítem se ha enviado a la colección **Pruebas;;Pruebas**. Por favor, revise el ítem y compruebe que reúne los criterios para ser introducido en la colección. Después de revisar el ítem puede editar sus metadatos y luego aprobarlo o rechazarlo utilizando los controles que están al final de la página.

Título : El trabajo de fin de grado : el papel de ADDI

Autor : [Gonzalez de la Rua, Amparo](#)
[Ibarra Caminuaga, Amaia](#)
 Didáctica y Organización Escolar
 Grado en Educación Infantil

Palabras clave : taller
 addi
 tfg

Permite visualizar si el archivo cargado es el correcto

Ficheros en este ítem:

Fichero	Descripción	Tamaño	Formato	
ADDI PARA_TFG.pptx		5,85 MB	Microsoft Powerpoint XM	Visualizar/Abrir

Si ha revisado el ítem y puede incluirse en la colección, seleccione "Aprobar".

Si ha revisado el ítem y **no** puede introducirse en la colección, seleccione "Rechazar". Se le pedirá que escriba un mensaje indicando las razones por las que el ítem se ha rechazado, y si la persona que ha hecho el envío debe modificar algo o volverlo a cargar.

Seleccione esta opción para corregir, añadir o editar los metadatos del ítem.

Si desea dejar esta tarea por ahora y volver a "Mi DSpace", utilice esta opción.

1. Comprobar que es el texto definitivo
2. Si no lo es, rechazar y explicar motivo
3. Si es OK, aprobar
4. IMPORTANTE: DECISIÓN DEL CENTRO ADMITIR CAMBIOS O NO

*Trabajos Fin de Grado (TFG): el papel de **ADDI***

EI TRIBUNAL

Trabajos Fin de Grado (TFG): el papel de ADDI

Correo que se envía a los miembros del TRIBUNAL

De: dspace-noreply@ehu.es

Enviado el: martes, 13 de mayo de 2014 17:28

Para:

Asunto: Barne IIAD/ADDI-interno: GRAL amaituta , jada deskarga daiteke/ TFG terminado y listo para descarga

Epaimahaiko kidea zarenez, lan hau irakurtzeko baimena daukazu:

Como miembro del tribunal de evaluación, se le ha concedido acceso al siguiente trabajo:

Título:

Colección:

Enviado por:

Dokumentua jaisteko Web-orrialde honetan sartu:

<http://interno.addi.ehu.es/...>

Para poder descargar el documento, por favor visite la siguiente página:

<http://interno.addi.ehu.es/...>

Eskerrik asko!/¡Muchas gracias!

Barne IIADko taldea / El equipo de ADDI-interno

Trabajos Fin de Grado (TFG): el papel de ADDI

Siguiendo el link del correo electrónico se accede a la pantalla de Mi Dspace donde pide usuario y contraseña **LDAP**. Tras ponerla se llega a esta pantalla

- Fecha Publicación
- Autor
- Título
- Materia
- Servicios
- Alertas
- Mi DSpace
- Editar perfil
- Administrar

Título : El trabajo de fin de grado : el papel de ADDI

Autor : [Gonzalez de la Rua, Amparo](#)
[Ibarra Camiruaga, Amaya](#)
Didáctica y Organización Escolar
Grado en Educación Infantil

Palabras clave : taller
addi
tfg

Fecha de publicación : 14-may-2014

URI : <http://interno.addi.ehu.es/jspui/handle/123456789/576>

Aparece en las colecciones: [Pruebas](#)

Ficheros en este ítem:

Fichero	Descripción	Tamaño	Formato
ADDI PARA TFG.pptx		5,85 MB	Microsoft Powerpoint XML Visualizar/Abrir

Mostrar el registro Dublin Core completo del ítem

Trabajos Fin de Grado (TFG): el papel de ADDI

En ADDI público los TFG que superen la nota de corte

NAZIOARTEKO BIKAIN TASUN CAMPUSA
 CAMPUS DE EXCELENCIA INTERNACIONAL

 addi archivo digital docencia investigación

[Entrar](#) [FAQs](#) [Ayuda](#) [Página de inicio](#)

[ADDI: Repositorio Institucional de la Universidad del País Vasco >](#)
[DOCENCIA >](#)
[E.U. Enfermería-Leioa >](#)
[Trabajos Académicos-E.U. Enfermería-Leioa >](#)

Buscar "Trabajos Académicos-E.U. Enfermería-Leioa" por Título

Ir a: [0-9](#) [A](#) [B](#) [C](#) [D](#) [E](#) [F](#) [G](#) [H](#) [I](#) [J](#) [K](#) [L](#) [M](#) [N](#) [O](#) [P](#) [Q](#) [R](#) [S](#) [T](#) [U](#) [V](#) [W](#) [X](#) [Y](#) [Z](#)

O introducir las primeras letras:

Ordenar por: En orden: Resultados por página Autor(a)/Registro:

Mostrando resultados 1 a 20 de 60

[Siguiete >](#)

Vista previa	Fecha de publicación	Título	Autores/as
	24-jun-2014	Análisis de la situación de salud del VIH/SIDA en España y en la comunidad autónoma del País Vasco	Arrieta Gallaga, Uxue
	24-jun-2014	Ansiedad del personal de enfermería en relación a la muerte de sus pacientes. Comparativa UCI y Oncología.	Alonso Salido, Laura

*Trabajos Fin de Grado (TFG): el papel de **ADDI***

¿Y qué más debo saber?

Trabajos Fin de Grado (TFG): el papel de **ADDI**

En trabajos inéditos y para proteger los DERECHOS DE AUTOR

©2015, Nombre Apellido1 Apellido2

Licencias CC

Trabajos Fin de Grado (TFG): el papel de ADDI

- **RECUERDA!!** Siempre puedes conservar el ©

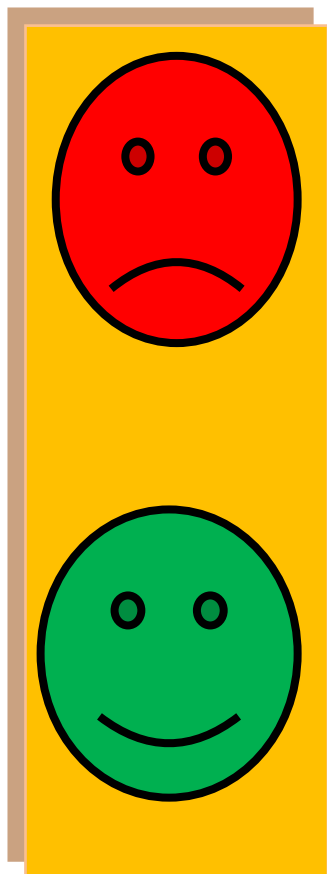

© RESERVADOS TODOS LOS DERECHOS DE EXPLOTACIÓN

1. Reproducción
2. Distribución
3. Comunicación pública
4. Transformación

- **O** puedes asignar una licencia CC <http://es.creativecommons.org/>

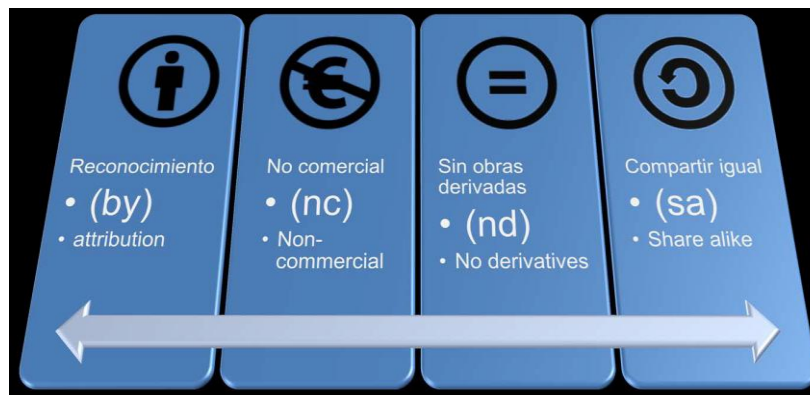

Algunos derechos reservados

Trabajos Fin de Grado (TFG): el papel de ADDI

<http://es.creativecommons.org/blog/licencias/>

cc creative commons About Licenses Public Domain Support CC Projects News Site Search

Get Creative Commons updates

matt@example.com

Subscribe

¿La primera vez en Creative Commons? [[Consideraciones antes de usar las licencias](#)] [[Cómo funcionan las licencias](#)]
Explore las licencias de Creative Commons [[¿Quiere dominio público en lugar de una licencia?](#)]
[[¿Está buscando una versión anterior de las licencias, incluyendo las adaptaciones?](#)]

Características de la licencia

Sus selecciones en este cuadro actualizarán el resto de cuadros de la página.

¿Quiere permitir que se compartan las adaptaciones de su obra?

Sí No

Sí, mientras se comparta de la misma manera

¿Quiere permitir usos comerciales de su obra?

Sí No

Licencia seleccionada

Reconocimiento 4.0 Internacional

¡Esta es una licencia de Cultura Libre!

¿Ayude a que se reconozca su autoría!

Esta parte es opcional, pero rellenarla agregará metadatos legibles por máquinas en el código HTML que se le sugiere!

Título de la obra

Para esta obra, reconozca a

Reconozca la autoría mediante la URL

URL fuente de la obra

URL con más permisos

¿Tiene una página web?

Este obra está bajo una [licencia de Creative Commons Reconocimiento 4.0 Internacional](#).

Trabajos Fin de Grado (TFG): el papel de **ADDI**

¿Qué tipo de licencias CC puedo utilizar?

Reconocimiento

Reconocimiento-Compartir Igual

Reconocimiento- Sin Obra Derivada

Reconocimiento- No Comercial

Reconocimiento- No Comercial-Compartir Igual

Reconocimiento- No Comercial-Sin Obra Derivada

Trabajos Fin de Grado (TFG): el papel de **ADDI**

Y todo esto ¿POR QUÉ?

- Cuando utilizas el trabajo, las palabras o ideas de otros, sin decir de quienes son, y además las empleas como si fuesen tuyas.

ESTÁS PLAGIANDO

¿Cómo se evita el plagio?

- Hay que citar las fuentes. Poner siempre la referencia.

Y ADEMÁS contra de plagio...

- Hay programas anti-plagio

Trabajos Fin de Grado (TFG): el papel de ADDI

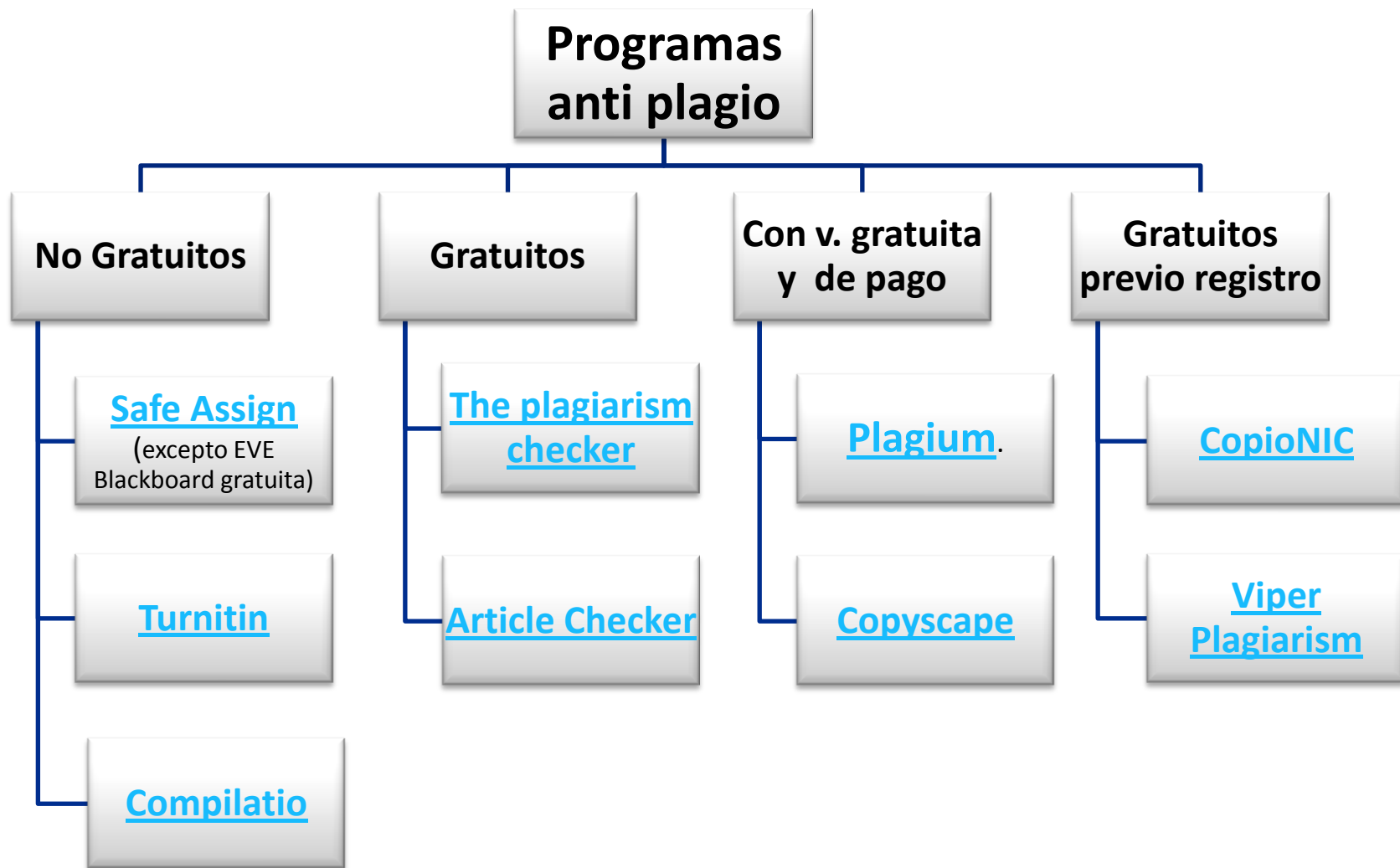

Trabajos Fin de Grado (TFG): el papel de **ADDI**

Servicio de acceso remoto **VPN** a la red corporativa

Trabajos Fin de Grado (TFG): el papel de ADDI

DESDE LA PAGINA DE LA BIBLIOTECA, en Cómo usar la Biblioteca

Perfiles * Estudios * Estructura * Investigación

Busca en toda la biblioteca [Búsqueda avanzada](#)

UPV/EHU > Biblioteca > Cómo usar la biblioteca > Acceso remoto y WiFi

BIBLIOTECA

- Para encontrar información
 - » Catálogos de la biblioteca
 - » Bases de datos
 - » Revistas electrónicas
 - » Libros electrónicos
 - » Otros recursos
- Cómo usar la biblioteca
 - » Servicios para el alumnado
 - » Servicios para PDI y PAS
 - » Formularios y solicitudes
 - » Formación: cursos, guías, etc.
 - » Preguntas frecuentes y

Acceso remoto y WIFI

Acceso remoto

Si eres miembro de la Universidad del País Vasco/Euskal Herriko Unibertsitatea y deseas acceder a los recursos electrónicos de la biblioteca desde un ordenador o dispositivo móvil ajeno a la red de la Universidad, necesitarás utilizar el servicio de Red Privada Virtual (VPN) de la UPV/EHU.

La VPN convierte cualquier punto de internet en una extensión de la red de datos de la UPV/EHU, de modo que podrás acceder a los recursos electrónicos de la Biblioteca en condiciones equivalentes a como lo haces cuando te encuentras en las propias instalaciones de la Universidad, de forma segura y utilizando tu cuenta LDAP.

Para poder realizar la conexión VPN, previamente deberás instalar AnyConnect.

[Puedes instalar automáticamente AnyConnect haciendo clic aquí.](#)

- » [Más información sobre modalidades y formas de acceso al VPN](#)

Trabajos Fin de Grado (TFG): el papel de ADDI

PARA INSTALARLO

NAZIOARTEKO
BIKAINITASUN
CAMPUSA
CAMPUS DE
EXCELENCIA
INTERNACIONAL

Acceso VPN / VPN Access

Nota: Acceso colectivos que no sean PDI/PAS/Alumnado a través de <https://webvpn.ehu.es>
Oharra: IIP/AZP/Ikaslea izan ezik beste taldeen sarbidea <https://webvpn.ehu.es> izango da.

Acceso / Sarbidea / Login

Grupo / Taldea / Group:

Usuario / Erabiltzailea / User:

Clave / Gakoa / Password:

Trabajos Fin de Grado (TFG): el papel de ADDI

<https://vpn.ehu.es>

1. Una vez instalado aparece este cuadro:

Hay que teclear: vpn.ehu.es

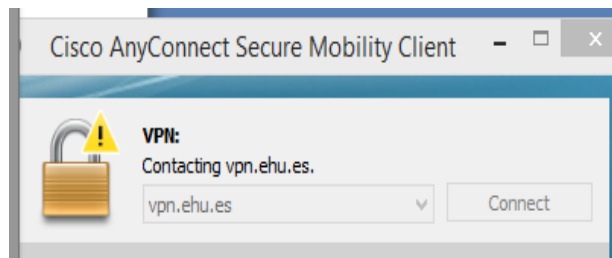

2. Al conectar, aparece este segundo cuadro que solicita clave LDAP

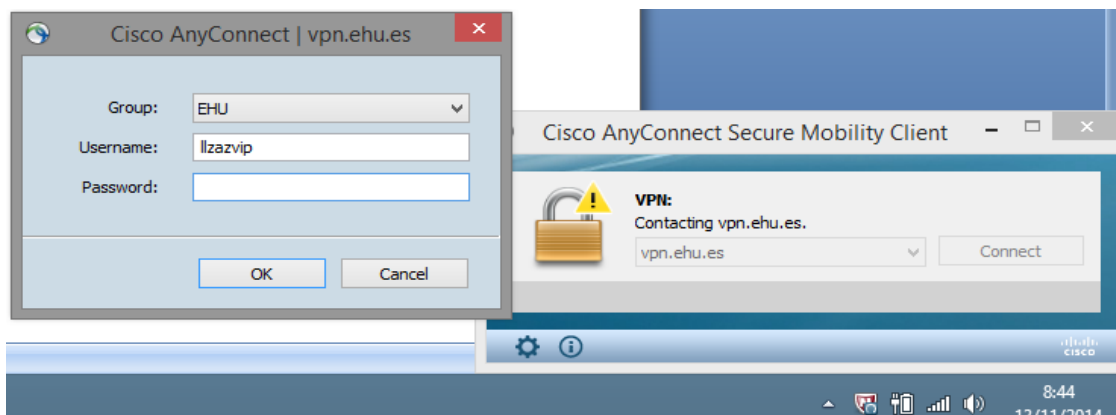

Teléfono CAU:15 4400 (945 01 4400 desde fuera de la Universidad)
NUESTRA RECOMENDACIÓN: PROCURAD HACERLO DESDE EQUIPOS DE UPV/EHU