



Universidad del País Vasco Euskal Herriko Unibertsitatea

Gipuzkoako udalen finantza kaudimenaren rankinga ratio aipagarrienen analisiaren arabera

Gradu Bukaerako Lana

Egilea: Idoia Goenaga Aramendi

Zuzendaria: Agustin Erkizia Olaizola

DONOSTIAKO ENPRESA IKASKETEN UNIBERTSITATE ESKOLA

(DONOSTIA)

Lana burutze urtea: 2015

Lanaren defentsa urtea: 2015

AURKIBIDEA

I.	SARRERA.....	1
II.	AZTERKETAREN TESTUINGURUA: egin izan diren rankingak	3
	Nafarroako Kontuen Ganbera	3
	Sielocal	4
	Biztanleko zorrari buruzkoak.....	6
	Kreditu kalifikazio agentziak.....	6
	Banku eta finantza erakundeak.....	11
	Beste ranking batzuk.....	12
III.	GIPUZKOAKO UDALETXEAK.....	13
IV.	LURRALDE ANTOLAKETA ETA ARAUDIA	16
V.	AURREKONTUEN OSAKETA	20
	Kontzeptua eta sailkapena	20
	Aurrekontu kredituen erregimen orokorra.....	24
VI.	GIPUZKOAKO UDALETXEEN KAUDIMENA	25
	Zer da kaudimena?.....	25
	Herritarren informazio beharra	25
VII.	NOLA NEURTU DAITEKE KAUDIMENA UDALETXEETAN?	29
	<i>Aurrezki arrunt gordina</i>	29
	<i>Aurrezki arrunt garbia</i>	29
	<i>Zor bizia</i>	30
	<i>Zorraren itzultzea</i>	31
	<i>Superabit/defizit ez finantzarioa</i>	31
	<i>Finantza karga edo legezko zorpetze maila</i>	32
	<i>Zorpetze muga</i>	32
	<i>Bataz besteko ordainketa epea</i>	33
	<i>Bataz besteko kobru epea</i>	34
	<i>Diruzaintza gerakina</i>	34
VIII.	ZEIN DIRA NEURRIRIK EGOKIENAK?	36
IX.	RANKINGA: BALORAZIO PROZESUA	38
X.	ONDORIOAK	55
XI.	BIBLIOGRAFIA	63
XII.	ERANSKINAK.....	75

TAULEN AURKIBIDEA

TAULA 1: EPE LUZEKO KALIFIKAZIOEN ESANAHIA.....	9
TAULA 2: EPE LABURREKO KALIFIKAZIOEN ESANAHIA.....	10
TAULA 3: EPE LABUR ETA LUZEAREN ARTEKO BALIOKIDETASUNA	11
TAULA 4: GIPUZKOAKO UDALAK ESKUALDEEN ARABERA.....	13
TAULA 5: GIPUZKOAKO BIZTANLERIAREN BILAKAERA.....	14
TAULA 6: GIPUZKOAKO HERRIEN SAILKAPENA BIZTANLE KOPURUAREN ARABERA.....	14
TAULA 7: AUTONOMIA ERKIDEGOEN ETA ESTATUAREN KONPETENTZIAK	17
TAULA 8: SARRERA ETA GASTUEN SAILKAPEN EKONOMIKOA.....	21
TAULA 9: GASTUEN SAILKAPEN FUNTZIONALA.....	23
TAULA 10: AURREKONTUEN KREDITUEN LOTURA MAILA	24
TAULA 11: AURREZKI GORDINAREN MAXIMO, MINIMO ETA BATAZ BESTEKOAK.....	38
TAULA 12: BIZTANLEKO AURREZKI GORDINAREN BALORAZIOA.....	39
TAULA 13: AURREZKI GARBIAREN MAXIMO, MINIMO ETA BATAZ BESTEKOAK.....	39
TAULA 14: AURREZKI GARBIAREN BALORAZIOA.....	40
TAULA 15: ZOR BIZIAREN MAXIMO, MINIMO ETA BATAZ BESTEKOAK	41
TAULA 16: ZOR BIZIAREN BALORAZIOA	41
TAULA 17: ZORRAREN ITZULTZEAREN BALIO MAXIMO, MINIMO ETA BATAZ BESTEKOAK.....	42
TAULA 18: ZORRAREN ITZULTZEAREN BALORAZIOA.....	44
TAULA 19: SUPERABIT/DEFIZITAREN BALIO MAXIMO, MINIMO ETA BATAZ BESTEKOAK.....	44
TAULA 20: SUPERABIT/DEFIZITAREN BALORAZIOA	45
TAULA 21: FINANTZA KARGAREN BALIO MAXIMO, MINIMO ETA BATAZ BESTEKOAK	46
TAULA 22: FINANTZA KARGAREN BALORAZIOA, URTERO	49
TAULA 23: ZORPETZE MUGAREN BALIO MAXIMO, MINIMO ETA BATAZ BESTEKOAK	50
TAULA 24: ZORPETZE MUGAREN BALORAZIOA	50
TAULA 25: DIRUZAINNTZA GERAKINAREN BILAKAERA AURREKO EKITALDIAREKIKO	51
TAULA 26: BIZTANLEKO DIRUZAINNTZA GERAKINAREN BALIO MAXIMO, MINIMO ETA BATAZ BESTEKOAK	52
TAULA 27: DIRUZAINNTZA GERAKINAREN BILAKAERAREN BALORAZIOA.....	53
TAULA 28: BIZTANLEKO DIRUZAINNTZA GERAKINAREN BALORAZIOA	54
TAULA 29: HERRI BAKOITZAREN PUNTUAZIOA URTEZ URTE.....	57
TAULA 30: LEHENENGO 5 POSTUETAKO UDALETXEAK URTEZ URTE.....	59
TAULA 31: AZKENEKO 5 POSTUETAKO UDALETXEAK URTEZ URTE.....	60
TAULA 32: BIZTANLERIA TARTEEN ARABERAKO PUNTUAZIOAK.....	61
TAULA 33: BIZTANLERIA TARTEEN ARABERAKO BATAZ BESTEKO PUNTUAZIOAK.....	61

GRAFIKOEN AURKIBIDEA

GRAFIKO 1: EPE LABURREKO KAUDIMENAREN ARABERAKO RANKINGA	5
GRAFIKO 2: BIZTANLEKO ZORRIK HANDIENA DUTEN 10 UDALAK	6
GRAFIKO 3: : FITCH RATINGS-EK EGINDAKO ESPAINIAR ENTITATE PUBLIKOEN BALORAZIOA.....	8
GRAFIKO 4: GIPUZKOAKO UDALEN BIZTANLE KOPURUA	15
GRAFIKO 5: GIPUZKOA ETA EUSKAL HERRIKO BATAZ BESTEKO ADINA	16
GRAFIKO 6: SEKTORE PUBLIKOAREN SAILKAPENA.....	19
GRAFIKO 7: INFORMAZIOAREN EZAUGARRIAK.....	28
GRAFIKO 8: DIRUZAINNTZA GERAKINAREN KALKULUA.....	35
GRAFIKO 9: GABIRIAKO ZORRAREN ITZULTZE EPEAREN BILAKAERA.....	43
GRAFIKO 10: BALIARRAINEKO FINANTZA KARGA	46
GRAFIKO 11: LIZARTZAREN FINANTZA KARGA.....	47
GRAFIKO 12: ADUNAKO FINANTZA KARGAREN BILAKAERA	47
GRAFIKO 13: IKAZTEGIETAKO FINANTZA KARGA	48
GRAFIKO 14: LAZKAOKO FINANTZA KARGAREN BILAKAERA.....	48
GRAFIKO 15: OREXAKO FINANTZA KARGA.....	49
GRAFIKO 16: BALIARRAINEKO BIZTANLEKO DIRUZAINNTZA GERAKINAK IZAN DUEN BILAKAERA52	
GRAFIKO 17: BIZTANLERI MAILEN ARABERA JASOTAKO BATAZ BESTEKO PUNTUAZIOAK	61

AKRONIMOEN GLOSARIOA

EAE: Euskal Autonomi Erkidegoa

BCE: Banco Central Europeo

GFA: Gipuzkoako Foru Aldundia

IOSCO: International Organization of Securities Commissions

OICV: Organización Internacional de Comisiones de Valores

FEF: Foro de Estabilidad Financiera

ABE: Autoridad Bancaria Europea

INE: Instituto Nacional de Estadística

PEC: Pacto de Estabilidad y Crecimiento

BOE: Boletín Oficial del Estado

NFE: Nafarroako Foru Erkidegoa

AECA: Asociación Española de Contabilidad y Administración de empresas

EUDEL: Euskadiko Udalen Elkarte

BFA: Bizkaiko Foru Aldundia

LFB: Local Finance Benchmarking

NCGA: National Council on Governmental Accounting

GASB: Governmental Accounting Standards Board Statements

FASB: Financial Accounting Standards Board

IGAE: Intervención General de la Administración del Estado

IFAC: International Federation of Accountants

GIA: Gestión Integral de Ayuntamientos

I. SARRERA

Diru publikoaren erabilera beti izan da herritarren eztabaidagai eta ardura, izan ere, zati batean, beraien ekarpenek osatzen dituzte funts publikoak. Gainera, udaletxeen egoera ekonomiko - finantzarioa nolakoa den jakiteko jakin-mina ere bada herriko kaleetan, alkate eta udaleko langileen gestioa zer moduzkoa izan den jakite aldera. Gaur egun informazio gardentasunaren aldeko joera nabarmena nabari daitekeen arren, Gipuzkoaren kasuan, ez da hauen rankingik burutu orain arte.

Esan daiteke, beraz, gradu bukaerako lan honen helburuetako bat, Gipuzkoako udalen egoera ekonomiko – finantzarioa ezagutzeta dela, ondoren, udaletxe guztiak elkarrekin konparatu eta rankinga burutzeko asmoz.

Esan beharra dago, ranking bat egitea eztabaida sor dezakeen lan bat dela, izan ere, udaletxeak baloratzeko garaian erabilitako irizpideei buruz iritzi ezberdinak egon daitezkeenez, desadostasunak sor daitezke udaletxe bakoitzak rankingean lortu duen postuari dagokionez. Lan honetan irizpide baten baitan burutu da rankinga, baina onartu beharra dago beste modu batera eginez gero, emaitza ezberdina izan daitekeela.

Lan honen beste helburuetako bat, Enpresen Administrazio eta Zuzendaritzako Graduan lortutako ezagutzeta teoriko eta praktikoa erabili eta neurri honetako azterketak burutu ahal izateko beharrezkoak diren gaitasunak garatzea da.

Gradu bukaerako lan honek, Gipuzkoako udaletxeek 2008-2013 bitartean aurkeztutako likidazio ekonomikoetako datuak aztertu eta hartuko ditu kontuan. 2014ko datu guztiak ez daude oraindik erabilgarri, beraz, analisisa 2013.urtean amaitu behar izan da. Lan hau burutu ahal izateko, kontabilitate publikoaren arloko ezagutzak izatea ezinbestekoa izango da.

Lanaren haserako atalean, gai honen egungo egoera aztertu da, hau da, orain arte egin izan diren rankingak aurkitu dira. Lanean hasi aurretik, gai honen inguruan burututako lanak aztertzea garrantzitsua denez, arlo ezberdinetan egin izan diren rankingei buruzko informazio bilaketaren ondorioak azalduko ditut. Bilaketa bibliografikoa egingo da informazio hori eskuratu ahal izateko.

Hurrengo bi ataletan, Gipuzkoaren egoerari buruzko analisi bat egingo da. Lehenik eta behin, aztergai izango diren udaletxeei buruzko informazioa azalduko da, hau da, informazio orokorra, eta ondoren, Gipuzkoari eragiten dieten erakunde ezberdinen deskribapena, hots, Gipuzkoako lurralde antolaketa berezia eta bere araudiak.

Jarraitzeko, kaudimen kontzeptuan sakontzen hasiko da, bere definizioan alegia. Gainera, gaur egungo informazio gardentasunerako joerari buruzko atal bat ere garatuko da, egungo gizartearen ezaugarrietako bat baita.

Kaudimena zer den ongi ulertu ondoren, hau neurtu ahal izateko adierazle eta ratio ezberdinak landuko dira. Hauen erabilgarritasunak eta alde txarrak baloratuko dira, ondoren, rankingean erabiliko diren ratioak aukeratu ahal izateko.

Hori dela eta, udalen finantza kaudimena erakusten duten hainbat ratio eta adierazle egon arren, lan honetan erabili ahal izango ditugunak aztertu eta aukeratuko

dira beste atal batean. Batzuk, baztertu egin beharko dira, bai datuak lortzeko ezintasunengatik edota kaudimenaren definiziotik urruntzen direlako.

Azkenik, lanaren azken atalean, rankinga egingo da. Horretarako, lehenik eta behin, Gipuzkoa osatzen duten 88 udalen likidazio ekonomikoak landu dira, esan bezala, 2008-2013 urteen bitartean. Likidazio ekonomiko hauek laneko eranskinen artean izango dira, edozein momentutan rankingeko adierazle eta ratioen kalkulari buruzko dudak argitu ahal izateko. Hauen lorpenerako, Gipuzkoako Foru Aldundiaren Ogasun eta Finantza departamentuaren "*Udalgida*" atala izango da informazio iturri nagusia. Ondoren, adierazle eta ratioen kalkuluekin jarraituko da eta, amaitzeko, adierazle edo ratioen zenbatekoen balorazioa. Horretarako, aurrez aipatutako likidazio ekonomikoetako datuak ezinbestekoak izango dira. Azken urrats honek garrantzia handia izango du, izan ere, ratio bakoitza baloratzeko garaian erabilitako irizpidearen arabera, rankingaren emaitza bat edo bestea izan daiteke.

II. AZTERKETAREN TESTUINGURUA: egin izan diren rankingak

Azterketa sakonagoa egiten hasi baino lehen, aurretik mota honetako analisirik egin izan al den ikertzea garrantzitsua deritzot. Esan beharra dago, Gipuzkoako eta Euskal Autonomi Erkidegoko (EAE) udaletxeei buruzko informazio gardentasuna eta ratio ezberdinei buruzko datuak nagusi direla sarean, bereziki, Udalgida-ren web orrian (Gipuzkoako Foru Aldundia, 2015b).

Nafarroako Kontuen Ganbera

Nafarroaren kasuan ordea, 2012.urtean Nafarroako Kontuen Ganberak, Nafarroako 9.000 biztanle baino gehiagoko udaletxeen analisi ekonomiko - finantzarioa eta bere eboluzioari buruzko txosten bat argitaratu zuen (Nafarroako Kontuen Ganbera, 2012/07/04). Bertan, 11 udaletxe nafar aztertu zituzten.

Lehenik eta behin, hauen aurrekontuetako gastu eta sarrerei buruzko datuen eboluzioa aztertu zuten, zor bizia, zor biziaren eta aurrezki gordinaren arteko erlazioa, gastu eta sarrerak biztanleko izan duten eboluzioa

Ondoren, kaudimenari buruzko hainbat ratio kalkulatu zituzten, kaudimen ratioa (aktibo korrontea zati pasibo korrontea), berehalako likidezia, epe laburreko kaudimena, autonomia maila, zor maila orokorra

Azkenik, bere txostenaren lehen eranskinean, 2010eko 9.000 biztanletik gorako udaletxe horien ranking bat burutu zuen, horretarako, hainbat adierazle kontuan hartu zituelarik, konkretuki, 17 adierazle izan ziren. 17 adierazle hauetako bakoitzari, puntuazio minimo eta maximo bat finkatu dio, eta ondoren, udaletxe bakoitzaren puntuazio totala kalkulatu, udaletxe bakoitzak rankingean izango duen postua erabaki zen.

Beraz, rankinga egiteko garaian, ez du ratio edo adierazle bakar bat hartu kontuan, hainbat baizik, eta bakoitzari garrantzi erlatiboa emanez, ratio eta adierazle guztien balioak puntuaketa batean laburbiltzen dira, konkretuki 180 puntu maximotik, udaletxe bakoitzak puntuaketa ezberdina lortuko duelarik.

Estatu mailan, autonomi erkidego ezberdinen aurrekontuei buruzko informazio osoa aurkitu daiteke, baita estatuko edo entitate publikoenak (Ministerio de Hacienda y Administraciones Publicas - *Oficina virtual para la coordinación financiera con las entidades locales, 2015*) ere, Estatuko Hazienda eta Administrazio Publikoaren Ministerioaren bidez (Ministerio de Hacienda y Administración Pública) eta bere estatistika atalaren bidez (Ministerio de Hacienda y Administración Pública).

Aipatu beharra dago, Sielocal erakundeak egindako lana. Sielocal gardentasun ekonomikoaren aldeko organismo bat da, eta honek, hainbat txosten burutu ditu, eta hauen artean Espainiako udaletxeen, autonomi erkidegoen eta probintzien epe laburreko eta berehalako kaudimenari buruzko txostenak nabarmendu daitezke, baita udaletxerik "saneatuenak" zein diren dioen txostena edota Espainiako udaletxeen biztanleko zorrari buruzko txostena (Sielocal, 2014) ere. Azkenekoz, 2013.urtean argitaratu zituen. Erakunde honek egindako txostenetarako, Hazienda eta Administrazio Publikoko Ministeriotik lortutako informazioa erabili du.

Aipatutako lehenengo txostenean (Sielocal, 2015/01/05), autonomi erkidegoen kaudimena neurtu du eta grafikoetan islaturik ere azaltzen da informazio hori. Autonomi erkidego bakoitzaren barnean, udaletxeen epe laburreko kaudimena neurtu du, eta ondoren, autonomia erkidego bakoitzean izango postua adierazi du. Horretarako, aurretik esan dudan bezala, bi zerrenda ezberdin egin ditu, berehalako kaudimenarena eta epe laburreko kaudimenarena (bi txosten ezberdin). Honela kalkulatu du entitate publikoen kaudimena:

$$\text{Berehalako likideziaren indizea} = \frac{\text{Diruzaintzako fondo likidoak}}{\text{Ordaintzeko obligazio totalak}} \times 100$$

Diruzaintzako fondo likidoen barruan, banku eta kaxako dirua barneratzen da, baita epe laburrean likido bihurtu daitezkeen inbertsioak ere. Ratio honek, aurrekontu eta aurrekontuz kanpoko zorren zein portzentaje estali daitekeen berehala erabilgarri dagoen likideziarekin.

Epe laburreko likideziaren indizea =

$$\frac{\text{Fondo likidoak} + \text{kobru eskubide netoak} - \text{kobrantza dudagarriak}}{\text{Ordaintzeko obligazio netoak}} \times 100$$

Ratio honek, berriz, entitate publikoen fondo likido eta kobratzeko dituzten partidek, egin beharreko ordainketei dagokionez suposatzen duten portzentajea kalkulatu du, eta horri esker, entitate publiko bakoitzaren aktibo zirkulatzailerako elementu likidoenak, burutu beharreko ordainketei aurre egiteko duen gaitasuna neurtzen du.

Hurrengo irudian, esaterako, ikus daiteke, bere azterketaren arabera, epe laburreko kaudimen handiena duten autonomi erkidegoen rankinga, grafikoki adierazita.

Grafiko 1: Epe laburreko kaudimenaren arabeko rankinga

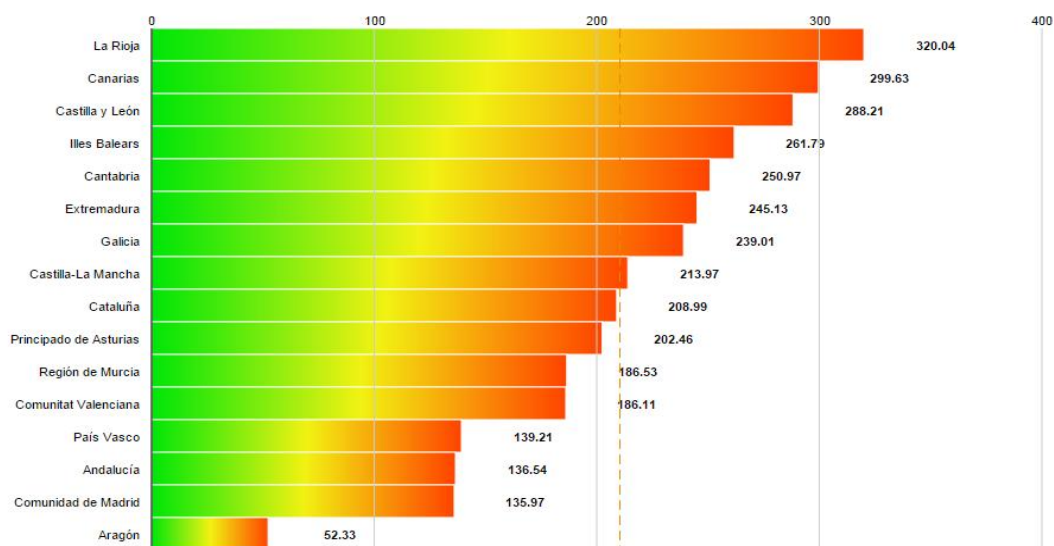

Iturria: Sielocal webgunea. Autonomi erkidego ezberdinen epe laburreko kaudimena adierazten du, handienetik txikienera ordenatuta.

Bestalde, erakunde berak Espainiako udaletxetik “saneatuenak” zein diren dioen txostena ere argitaratu du bere web orrian (Sielocal, 2015/01/20). Bertan, 2013.urtean, egoera finantzario egokienean aurkitzen ziren udaletxeen analisi bat egin du, horretarako, 3 adierazle aztertuz:

1. Udalen aurrezki garbiaren zenbatekoa
2. Gastu orokorretarako diruzaintza gerakin handiena dutenak
3. Zor biziaren zenbatekoa sarrera ez finantzarioen %30 baino txikiagoa izatea.

Gainera, udaletxeen zerrenda bat burutu du, 2013.urtean egoera finantzario egokiena zuten udaletxeen izenak aipatuz (Sielocal, 2015/01).

Azkenik, erakunde honen beste txosten bat aipatu behar da: udalek 2013.urtean biztanleko zuten zorrari buruzko txostena (Sielocal, 2014/07/01). Bertan, Espainiako 8.117 udal aztertu ditu, eta hauen biztanleko zorra kalkulatu eta honen azterketa bat egiteaz gain, biztanleko zorrik handiena duten udalen rankinga ere egin du. Zorraren kasuan, biztanleko datuak kalkulatzeko ezinbestekoa da, izan ere, bestela, biztanle kopuru handiena duten udalak izango baitute zor zenbateko handiena. Hori dela eta, grafiko honetan laburbiltzen du burutako rankinga, biztanleko datuak kontuan hartuz, eta biztanleko zorrik handiena duten 10 udal soilik barneratuz:

Grafiko 2: Biztanleko zorrrik handiena duten 10 udalak

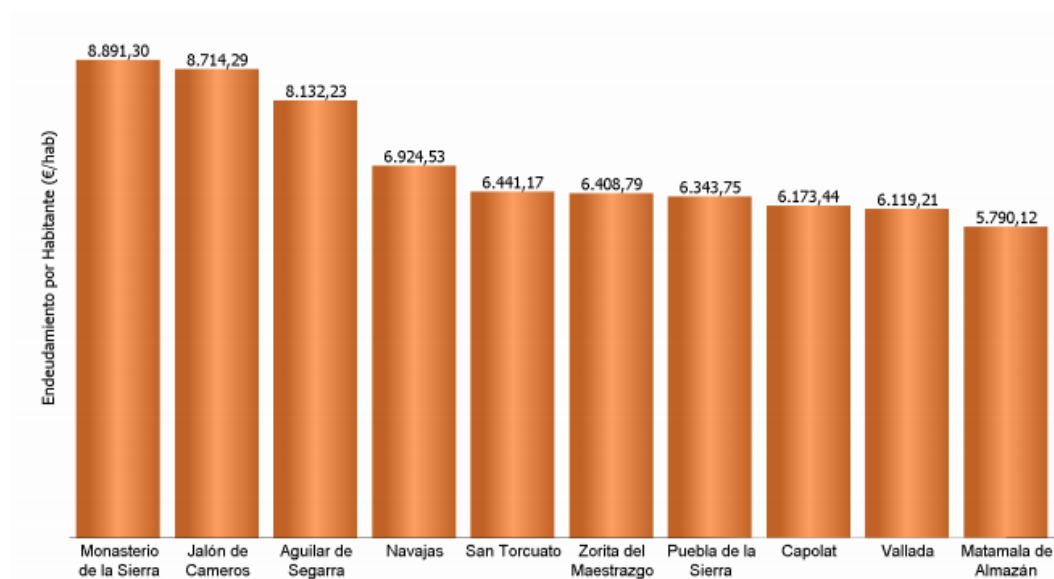

Iturria: Sielocal

Biztanleko zorrari buruzkoak

Azpitarragarria da, gainera, Sielocal-*ez* gain, prentsan argitaratzen diren kontabilitate publikoei buruzko zerrenda edo sailkapen gehienak, biztanleko duten zorrari buruzkoak direla. Adibide mordoa aurki daitezke egunkarietan, esaterako, 2014an ABC-n argitaratutakoa (Jesus Sérvulo Gonzalez, 2014). EAE Business School unibertsitateak ere, Espainiako udalik zorduneneni buruzko artikulua garatu zuen (EAE Business School, 2014/04/28).

AIS Group enpresak ere, estatuko udalen biztanleko zorra mapa batean irudikatu du (AIS Group & ESRI), baita Atlasa Euskal Herriari buruzko hainbat arlotako (demografia, ekonomia, sozietatea eta ingurunea) datuak bistaratzeko aukera ematen digun web atariak ere(Atlasa).

Kreditu kalifikazio agentziak

Bestalde, entitate publikoez gain, enpresa pribatuen rankingak edota balorazioak egin izan dira. Esaterako, Fitch, Moody's edota Standard's&Poors bezalako erakundeek, enpresa edo erakunde ezberdinak baloratu eta hauei nota bat ematera dedikatzen dira. Kalifikazio agentzia hauek, enpresa eta erakunde publikoen kreditu kalitatea neurtzea dute helburu, hau da, ordainketa obligazioei aurre egiteko duten gaitasuna neurtzen dute (BCE, 2009/05). Balorazio agentzia hauek, azken urteetan garrantzia handia lortu dute, eta merkatuko parte hartzaile askok barneratzen dituzte balorazio hauek beraien kreditu eta inbertsio balorazioetan.

2003.urtetik aurrera, kalifikazio agentzia hauen erregulaziorako aroa hasi zen, garai hartan sortutako hainbat iskanbilen ondorioz. Europar Batasunean eta Estatu Batuetan hainbat enpresen porrota aurreikusteko gai izan ez zirenez, hauen jarduera eta prozesua kontrolatzeko arauak onartu ziren. Maila internazionalan, Balore Batzordearen Erakunde Internazionala, erdaraz Organización Internacional de Comisión de Valores (IOSCO, 2003/09/25) deiturikoa (OICV), izan zen erakunde legegilea. Europa mailan, Parlamentu Europarrak, lege berrien beharrik ez zegoela ondorioztatu zuen, kalifikazio agentziei aplikagarriak diren zerbitzu finantzarioei buruzko direktibak eta kalifikazio agentziek dituzten auto erregulazioak, portaera kodeak, alegia, (IOSCO erakundearekin bat datozenak), sor zitezkeen arazoan aurrean erantzuna emateko gai zirela erabaki baitzuen.

Agentzia hauek, ordea, badituzte ahulguneak ere, egituratutako tresna finantzarioak baloratzeko garaian, esaterako. Gainera, independentzia falta ere gaitzetsi izan zaie, BCE-ren txostenean esaterako, zor jaulkitzaileak izan ohi zirelako agentziari ordaintzen ziotenak. Foro de Estabilidad Financiera deituriko erakundeak ere, hainbat akats aurkitu zituen agentzia hauen metodo eta jardueretan (Foro de Estabilidad Financiera, 2008/04/07).

Azkenik, 2008.urtean, Europar Batzordeak, lege proposamen bat egin zuen (Parlamento Europeo, 2009), kreditu kalifikaziorako ezinbestekoak diren baldintzak zehaztuz, merkatuan konfiantza hazteko eta inbertitzaileak babesteko asmoz.

Fitch erakundeak, esaterako, hainbat arloetako enpresa edota erakundeak aztertu eta ebaluatzen ditu, finantza erakundeak, aseguru enpresak, enpresa pribatuak ... etab. Horien artean, finantza publikoko erakunde internazionalen atal bat dauka. Fitch-en atal honek, gobernuen eta gainontzeko entitate publikoen zor lokala eta atzerrikoa aztertzen du, modu horretan, inbertitzaileei zein merkatutan inbertitzea komenigarriena den informatu ahal dielarik.

Bere sektore publikoaren atalean arakatuz (Fitch Ratings), Espainiako komunitate erkidego ezberdinen balorazioa aurki daiteke, bai epe luzera (LT), baita epe laburrera ere (ST). Bertan, ikus daiteke, Espainiaren kasuan, 26 entitate publiko edo gobernu entitate aztertu dituela, eta horien artean, Bizkaia, Gipuzkoa eta Arabak, A nota lortu dutela epe luzean. Epe laburra, urtebete baina laburragoko epemuga duten zorrei lotutakoa da, eta epe luzekoa, berriz, urtebete baino luzeagoa dutenentzat. Gainera, kalifikazio eskalak bi taldetan banatzen dira: inbertsiokoak eta ez inbertsiokoak. Inbertsio arloan, kapitala eta interesak garaian ordaintzeko gaitasuna neurtzen da eta ez inbertsiokoek, berriz, obligazioak ez betetzeko duten probabilitatea neurtzen dute.

Grafiko 3: : Fitch ratings-ek egindako espainiar entitate publikoen balorazioa

Latest Rating Date	Entity	LT IDR/LT Rtg (FC)	ST IDR/ST Rtg (FC)	LT IDR/LT Rtg (LC)	ST IDR/ST Rtg (LC)	Country
10-oct-2014	Gipuzkoa, Historical Territory of	A ●	F1	A ●		Spain
10-oct-2014	Bizkaia, Historical Territory of	A ●	F1	A ●		Spain
06-mar-2015	Alava, Historical Territory of	A ●	F1	A ●		Spain
02-may-2014	Sociedad Estatal de Participaciones Industriales (SEPI)	BBB+ ●	F2	BBB+ ●		Spain
18-jun-2014	Corporacion De Reservas Estrategicas de Productos Petroliferos (CORES)	BBB+ ●	F2	BBB+ ●		Spain
03-oct-2014	Madrid, City of	BBB+ ●	F2	BBB+ ●		Spain
02-may-2014	ADIF- Alta Velocidad	BBB+ ●	F2	BBB+ ●	F2	Spain
03-oct-2014	Barcelona, City of	BBB+ ●	F2	BBB+ ●		Spain
06-mar-2015	Basque Country, Autonomous Community of (The)	BBB+ ●	F2	BBB+ ●		Spain
03-oct-2014	Pamplona, City of	BBB+ ●	F2	BBB+ ●		Spain
02-may-2014	Administrador de Infraestructuras Ferroviarias (ADIF)	BBB+ ●	F2	BBB+ ●	F2	Spain
20-feb-2015	Asturias, Autonomous Community of	BBB ●	F2	BBB ●		Spain
04-mar-2015	Instituto de Finanzas de Cantabria	BBB ●	F2	BBB ●		Spain
02-may-2014	Pequenos y Medianos Astilleros (Pymar)	BBB ●	F3			Spain
23-ene-2015	Madrid, Autonomous Community of	BBB ●	F2	BBB ●		Spain
05-dic-2014	Cantabria, Autonomous Community of	BBB ●	F2	BBB ●		Spain
12-dic-2014	La Rioja, Autonomous Community of	BBB ●	F2	BBB ●		Spain
20-feb-2015	Murcia, Autonomous Community of	BBB- ●	F3	BBB- ●		Spain
07-nov-2014	Valencia, Autonomous Community of	BBB- ●	F3	BBB- ●		Spain
23-ene-2015	Catalonia, Autonomous Community of	BBB- ◆	F3 ◆	BBB- ◆		Spain
23-ene-2015	Institut Catala de Finances	BBB- ◆	F3 ◆			Spain
07-nov-2014	Andalusia, Autonomous Community of	BBB- ●	F3	BBB- ●		Spain
23-ene-2015	Castile-La Mancha, Autonomous Community of	BBB- ●	F3	BBB- ●		Spain
07-nov-2014	Canary Islands, Autonomous Community of the	BBB- ●	F3	BBB- ●		Spain
07-nov-2014	Instituto Valenciano de Finanzas	BBB- ●	F3	BBB- ●		Spain

Iturria: Fitch erakundea – Sektore publikoa internazionala – Espainia

https://www.fitchratings.com/gws/en/sector/entity/internationalPublicFinance?Ns=LT_RTNG_1_49_CD_ID/O&Ne=4294289122&N=4294289037+416+4294281751+1211&_=1426331695975

Epe luzeko balorazioa AAA-tik hasi eta D-raino doa, alfabetikoki, eta epe laburreko balorazioa, berriz, F1, F2, F3, B, C, RD eta D letrekin adierazten da. Ondorengo tauletan adierazten da kalifikazio bakoitzaren esanahia.

Taula 1: Epe luzeko kalifikazioen esanahia (Fitch Ratings, 2014/12a)

AAA	Kreditu Kalitate Gorena . Kalifikazio honek, ordainketa eza izateko arrisku probabilitate txikiena adierazten du. Kalifikazio hau finantza konpromisoak gauzatzeko duen gaitasuna oso altua den kasuetan soilik esleitzen da. Gaitasun honi aurreikus daitezkeen gertaerek ia inoiz ez diote eragiten.
AA	Oso Kalitate Handiko Kreditua. Ordainketa eza izateko arriskurako probabilitatea oso txikia dela esan nahi du. Finantza konpromisoak gauzatzeko gaitasun handia dutenean esleitzen da eta aurreikus daitezkeen gertaerek eragiteko ahalmena ez da oso nabarmena.
A	Kreditu Kalitate Handia. Ordainketa eza arriskurako probabilitate txikia erakusten du. Finantza konpromisoari aurre egiteko gaitasuna dute eta ingurune eta ekonomiako baldintzek aurreko balorazioetan baino eragin handiagoa izan dezakete.
BBB	Kreditu Kalitate Ona. Momentuan, ordainketa eza gertatzeko arriskuak baxuak direla esan nahi du. Finantza konpromisoak aurrera eramateko gaitasuna egokia da, baina inguruko edo ekonomiako baldintzak okerrera eginez gero, hauen eragina handiagoa da aurreko kasuetan baino.
BB	Espekulatiboa. Finantza konpromisoen ordainketa eza jazotzeko ahultasun handiagoa erakusten du, hau da, arrisku handiagoa, bereziki, testuinguru ekonomikoan egoera kaltegarriren bat gertatuz gero.
B	Oso espekulatiboa. Finantza konpromisoen ordainketa eza izateko arrisku garrantzitsua presente dagoela esan nahi du, baina mugatutako segurtasun-marjina bat geratzen da oraindik. Finantza konpromisoak une honetan betetzen ari dira, baina, hala ere, ordainketekin jarraitzeko gaitasuna enpresa eta testuinguru ekonomikoaren menpe dago.
CCC	Kreditu arrisku nabarmena. Kalifikazio hau duten entitateetan, finantza konpromisoen ordainketa eza gertatzea aukera posible bat da.
CC	Kreditu arrisku maila oso altua. Kalifikazio hau emateak esan nahi du litekeena dela motaren bateko ordainketa eza gauzatzea.
C	Kreditu arriskuaren maila handia. Finantza konpromisoen ordainketa eza berehalakoa eta saihestezina datorrela adierazi nahi du.
D	Ordainketa eza. Egoera hau, normalean, honako hiru egoeretako bat bezala definitu ohi da: <ul style="list-style-type: none"> - Obligazioen ordainketa edota interesen ordainketa adostutako baldintzetan ezin gauzatu izatea. - Enpresa edo entitatea porrot egoeran, likidazio egoeran edota ordainketa etenduran sartzen bada. - Ordainketa obligazioak aldatzea, adostutako baldintzak, alegia, ordainketa ez bat saihestu ahal izateko.

Iturria: Norberak eginda

Taula 2: Epe laburreko kalifikazioen esanahia (Fitch Ratings, 2014/12b)

F1	Epe laburreko kreditu kalitate gorena. Finantza konpromisoak, puntual burutu ahal izateko duen berezko gaitasun mailarik altuena adierazten du. Atzetik, “+” ikurra eraman dezake, kredituaren ezaugarri onuragarriren bat azpimarratzeko.
F2	Epe laburreko kreditu kalitate ona. Finantza konpromisoak puntual burutzeko berezko gaitasun ona duela adierazten du.
F3	Epe laburreko kreditu kalitate nahikoa. Finantza konpromisoak puntual burutu ahal izateko duen berezko gaitasun egokia adierazten du.
B	Epe laburreko kreditu kalitate espekulatiboa. Kalifikazio hau jasotzen duten entitateek, epe laburrean finantza konpromisoak betetzeko gaitasun minimoa dutela esan nahi du, eta testuinguru ekonomikoan finantza edo ekonomia-aldaketaren batek eragina izateko aukera dago.
C	Epe laburreko ordainketa eza izateko arrisku handia. Finantza konpromisoak burutzeko gaitasunik ez izatea benetako aukera bat da.
RD	Ordainketa eza mugatua. Kalifikazio hau jasotzen duten entitateek, finantza konpromiso batzuei aurre egin ezin diela esan nahi du, baina beste batzuei erantzuten jarraitzen duela.
D	Ordainketa eza. Entitate baten ordainketa eza orokor bat edota epe laburreko obligazioen bat ez bete izana adierazten du.

Iturria: Norberak eginda

Fitch erakundeak, gainera, kalifikazio hauek, bai epe luzekoak eta bai epe laburrekoak, dituzten hainbat muga azaltzen ditu:

- Ordainketa eza jazotzeko probabilitatea zenbatekoa den ez du adierazten.
- Kalifikazioek ez dute baloratutako entitate edo baloreen merkatu balioa zein den adierazten, ezta hau aldatzeko dagoen probabilitatea ere.
- Ez dute jaulkitzailearen gordekinen likidezia neurtzen.
- Kalifikazioek ez dute transakzioaren perfilari buruzko iritzirik ematen, finantza konpromisoak ez gauzatzeko dagoen Fitch erakundearen iritzia baizik.

Aipatu behar da, entitateen epe laburreko eta epe luzeko balorazioak, elkarrekin lotuta doazela: alde batetik, epe laburrean ordainketak burutzeko gaitasunik ez badu, horrek epe luzeko gaitasuna ere baldintzatzen duelako; eta bestetik, nahiz eta epe laburrean ordainketei aurre egiteko gaitasuna izan, posible da beste faktore batzuen ondorioz, epe luzean duen gaitasuna txikiagoa izatea.

Hurrengo taulan, epe laburreko eta luzeko kalifikazioen baliokidetasuna azaltzen da. Esan beharra dago, taula hau orientagarria dela baina posible dela kasu guztietan ez egokitzea.

Taula 3: Epe labur eta luzearen arteko baliokidetasuna (Fitch Ratings, 2014/12c)

Rating Correspondence Table

Long-Term Rating	Short-Term Rating
AAA	F1+
AA+	F1+
AA	F1+
AA-	F1+
A+	F1 or F1+
A	F1
A-	F2 or F1
BBB+	F2
BBB	F3 or F2
BBB-	F3
BB+	B
BB	B
BB-	B
B+	B
B	B
B-	B
CCC	C
CC	C
C	C
RD/D	RD/D

Iturria: Fitch Ratings

Kreditu balorazio agentzien kalifikazioekin amaitzeko, aipatzekoak dira balorazio zaintza (Rating Watch) eta balorazio aurreikuspenak (Rating Outlook) ere.

Lehenengoak, balorazio aldaketa bat emateko probabilitatea dagoela adierazten du eta positiboa edo negatiboa izan daiteke (positiboa balorazioa igotzea posible bada, eta negatiboa balorazioa jaisteko probabilitatea badago).

Bigarrenak, berriz, balorazio horrek urtebete eta bi urte bitartean izan dezakeen joera aurreikusten du: egonkorra, positiboa edo negatiboa. Aurreikuspen positiboa edo negatiboa izateak ez du esan nahi ezinbestean hala aldatuko denik. Balorazio aurreikuspenak epe luzeko kalifikazioetan erabili ohi dira.

Banku eta finantza erakundeak

Gainera, aipatzekoa da azken urteotan egunkarietan isla handia izan duen finantza erakundeen “stress test” delakoa. Banku eta finantza erakunde espainiarrak baloratu zituzten Europako Banku Zentralak eta Autoridad Bancaria Europea-k eta hauekin zerrenda bat atera zuten. Espainiaren kasuan, banku guztiek gainditu zuten testa, batzuk, besteek baino rating hobearekin.

Hauek, Europar Batasuneko 123 banku hautatu eta aztertu zituzten, beraien arrisku eta kaudimena aztertuz eta balorazio bat ematez. Orrialde honetan (Autoridad Bancaria Europea, 2014/10/26) aurki daitezke bi erakunde hauen testaren erantzunak. Bere web orrian, gainera, balorazioa nola egin dutenari buruzko datu eta informazio asko eskuratu daiteke, baina bankuak baloratzeko garaian kontuan hartzen diren irizpideak, oso espezializatuak dira, eta ezingo ditugu gure azterketarako erabili.

Standard&Poor's enpresak ere banku eta finantza erakunde nagusien balorazioa egin zuen 2012.urtean, bankuen arriskura egokitutako kapitalari buruz, hau da, bankuen kaudimenari buruzko txostena igorri zuen (Romani, 2012/02/29).

Aseguru enpresen rankingak ere oso ohikoak izan ohi dira, adibide bezala, Aseguranza aseguru profesionalen atariak argitaratzen duena, aseguru onenen rankinga (Grupo Aseguranza, 2015).

Beste ranking batzuk

Amaitzeko, esan beharra dago, kaudimenaz gain beste hainbat irizpideren arabera ere egiten direla enpresen rankingak, esaterako, Merco erakundeak enpresen erreputazioaren arabera egiten duena (MercoEmpresas), El País egunkarian argitaratutako mundu mailako enpresarik indartsueneren rankinga burtsako balioaren arabera (Clemente, 2015/01/03), edota banaketa sektorearen barnean soilik egindako balorazioa, Deloitte eta Stores aldizkariak egina, Global Powers of Retailing izeneko txostenean azaldua (Deloitte, 2014).

Informazio gardentasuna ere, gaur egun, gero eta garrantzia gehiago lortzen ari den gaia da, eta hori dela eta, transparencia.org organismoa, irabazi asmorik gabeko erakunde internazionala, informazio gardentasunari eta ustelkeriaren aurkako hainbat ekintza burutzen ditu, esaterako, udalen gardentasun maila neurtu eta horren arabera zerrenda bat argitaratu (Transparency International España). Gai honi buruz aurrerago sakonduko da gehiago.

Gradu Bukaerako Lan hau, ordea, Gipuzkoako udaletxeen kaudimenean zentratuko da, bere arabera burutuko baitu rankinga. EAE mailan, orain arte, ez da rankingik argitaratu.

III. GIPUZKOAKO UDALETXEAK

Gipuzkoa, Euskal Autonomia Erkidegoko probintzietako bat da eta 88 herriz osatua dago (INE). Era berean, Gipuzkoa 7 eskualdeetan banatuta dago (Gipuzkoako Batzar Nagusiak), eta hauek azpi eskualdeetan banatuta era berean:

Taula 4: Gipuzkoako udalak eskualdeen arabera

Eskualdea	Azpi eskualdeak eta herriak
Bidasoa Behea	Hondarribia, Irun
Donostialdea	1. <u>Oiartzunaldea</u> : Errenteria, Lezo, Oiartzun, Pasaia 2. <u>Donostia</u> : Donostia, Astigarraga 3. <u>Hernanialdea</u> : Andoain, Hernani, Lasarte-Oria, Urnieta, Usurbil
Urola Kosta	1. <u>Zarautzaldea</u> : Aia, Getaria, Orio, Zarautz 2. <u>Zumaialdea</u> : Aizarnazabal, Zestoa, Zumaia 3. <u>Iraurgi</u> : Azkoitia, Azpeitia, Beizama, Errezil
Deba Behea	1. <u>Debaldea</u> : Deba, Mutriku 2. <u>Elgoibar</u> : Elgoibar, Mendaro 3. <u>Eibar Ego</u> : Eibar, Soraluze
Deba Garaia	1. <u>Bergaraldea</u> : Antzuola, Bergara, Elgeta 2. <u>Leintz</u> : Aretxabaleta, Eskoriatza, Leintz-Gatzaga, Arrasate 3. <u>Oñati</u> : Oñati
Goierri	1. <u>Urola Garaia</u> : Ezkio-Itsaso, Legazpi, Urretxu, Zumarraga 2. <u>Oria Garaia</u> : Altzaga, Arama, Ataun, Beasain, Zerain, Gaintza, Gabiria, Idiazabal, Itsasondo, Lazkao, Mutiloa, Olaberria, Ordizia, Ormaiztegi, Segura, Zaldibia, Zegama
Tolosaldea	1. <u>Zumebatzarrea</u> : Abaltzisketa, Albiztur, Alegia, Alkiza, Altzo, Amezketa, Anoeta, Baliarrain, Belauntza, Berastegi, Berrobi, Bidegoian, Elduain, Hernialde, Ibarra, Ikaztegieta, Irura, Leaburu, Gaztelu, Legorreta, Lizartza, Oresa, Orendain, Tolosa 2. <u>Herniobeia</u> : Aduna, Asteasu, Larraul, Billabona, Zizurkil

Iturria: Gipuzkoako Batzar Nagusiak

2014.urtean, biztanleria 715.148 pertsonen osatzen zuten eta 2013.urtean, berriz, 713.818 pertsonen.

Taula 5: Gipuzkoako biztanleriaren bilakaera

Urtea	Biztanle kopurua	Bilakaera
2014	715.148	%0,19
2013	713.818	%0,24
2012	712.097	%0,35
2011	709.607	%0,33
2010	707.263	%0,22
2009	705.698	%0,66
2008	701.056	%0,88
2007	694.944	%0,44

Herrien tamainak aztertuz, ohartzen gara herririk gehienak herri txikiak direla, biztanle gutxiko herriak, alegia. Biztanle kopuru handiko hiriak, ez dira oso ohikoak. Beraz., esan daiteke, Gipuzkoako udaletxeek, orokorrean, biztanle kopuru txikia dutela.

Taula 6: Gipuzkoako herrien sailkapena biztanle kopuruaren arabera

Biztanle kopurua	Herri kopurua 2014	Herri kopurua 2013	Herri kopurua 2012
< 101	0	0	0
101 - 500	23	23	23
501 – 1.000	9	9	9
1.001 – 2.000	13	13	13
2.001 – 3.000	5	5	5
3.001 – 5.000	4	4	5
5.001 – 10.000	16	15	13
10.001 – 20.000	12	13	14
20.001 – 30.000	3	3	3
30.001 – 50.000	1	1	1
50.001 – 100.000	1	1	1
>100.000	1	1	1
GUZTIRA	88	88	88

Iturria: INE, 2014ko datuak.

Norberak egina

Herririk gehienak, 88tik 23 bereziki, 101-500 biztanle kopurukoak dira, beraz, gehienak, oso txikiak direla ondorioztatu daiteke. Udal hauen dimentsioa, ez da oso handia izango. Ondoren, 5.001-20.000 biztanle tartean, beste 28 herri daude, (2012an 27) hots, tamaina ertaineko herri hauek ere garrantzia handia izango dute Gipuzkoaren kasuan.

Ez dago 100 biztanle baino gutxiagoko herririk eta 30.000 biztanletik gora, berriz, 3 herri bakarrik daude, beraz, ez dira ohikoenak.

Grafiko 4: Gipuzkoako udalen biztanle kopurua

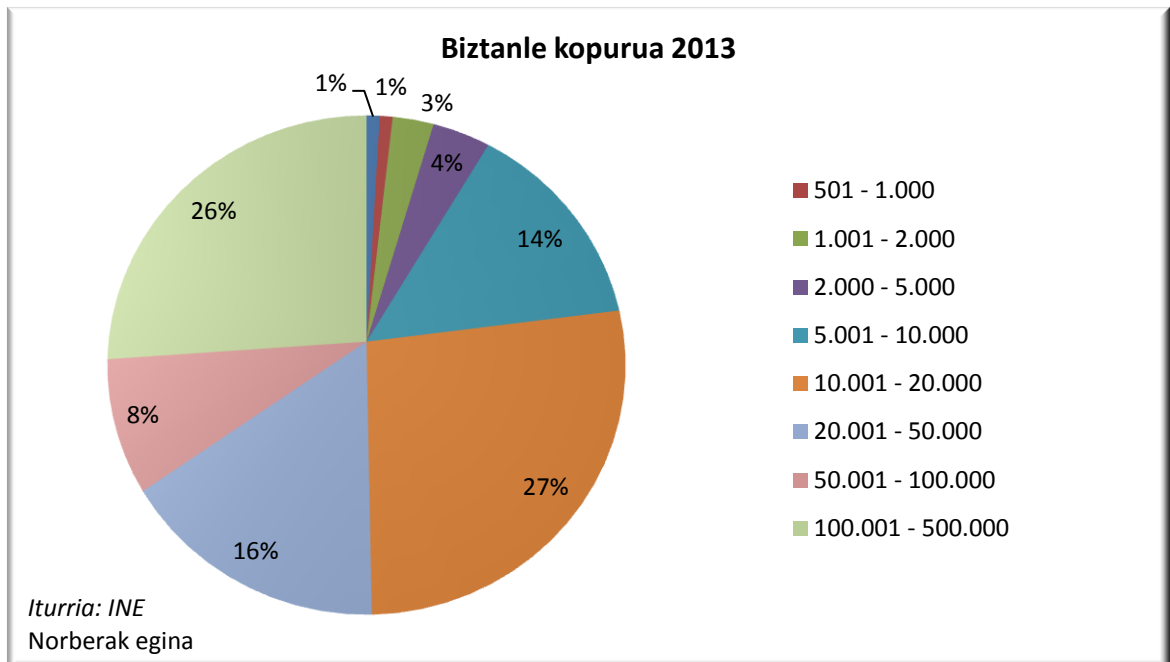

Aurreko grafikoan, berriz, biztanle kopurua aztertuko da, hau da, non bizi den pertsona gehien. Izan ere, herri kopuruak ez digu bertako biztanleriaren tamainaren berri ematen.

Aurrez esan dugun bezala, Gipuzkoan 2013.urtean, guztira 713.818 biztanle bizi ziren, eta horietatik %26a 100.000 biztanle baino gehiagoko hirian bizi dira, hots, Donostian, konkretuki 186.500 pertsona. Hau da, nahiz eta biztanle kopuru horretako hiri bakarra egon, Gipuzkoako %26a bertan bizi da eta berebiziko eragina izango du.

Ondoren, 10.000 eta 20.000 biztanle bitarteko herriek ere garrantzia handia dute. Gipuzkoako biztanleen %27a beraietan bizi zen. 20.000 eta 50.000 biztanle arteko herrietan, berriz, Gipuzkoako biztanleri totalaren %16a bizi da, eta %14 5.000 eta 10.000 biztanleetako herrietan.

Sexu banaketari dagokionez, nahiko parekatua dagoela esan daiteke, nahiz eta emakume gehiago izan, 2013.urtean Gipuzkoan 349.551 gizonezko baitzeuden eta 364.267 emakumezko.

Bataz besteko adinari dagokionez, Gipuzkoaren kasuan, 2014.urtean 43,4 urtekoa da, eta honen bilakaera azken urteetan gorakorra izan da, 2011.urtean 42,8 urtekoa baitzen. Gipuzkoako bataz besteko adina, gainera, Euskal Herrikoaren gaintik dago (Atlasa), ondorengo grafikoan ikus daiteken bezala:

Grafiko 5: Gipuzkoa eta Euskal Herriko batz besteko adina

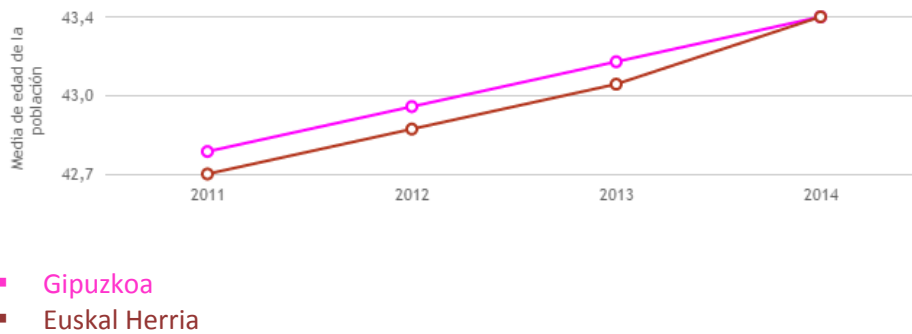

Iturria: *Atlasa.net*

IV. LURRALDE ANTOLAKETA ETA ARAUDIA

Gipuzkoako udalen finantza kaudimenaren rankinga egiten hasi aurretik, Gipuzkoako aurrekontuen araudia, berauen egitura ekonomikoa eta kokapena aztertzea komeni da. Gipuzkoaren kasua, berezia da, eta beraz, bere finantzaketa sistemari buruz oinarritzko informazioa izatea ezinbestekoa da lan hau garatu aurretik.

Esan beharra dago, Espainia Europar Batasunean egoteak eragin egiten diola Gipuzkoari, batez ere, Europar Batasunak ezarri ohi dituen erregulazio eta arauen bidez. Hauek, Europar Batasuneko kide guztiei aplikatzen zaizkienez, Gipuzkoari ere, noski, eragiten diete.

Gainera, Egonkortasun eta Hazkunderako Hitzarmenaren bidez (erdaraz PEC, Pacto de Estabilidad y Crecimiento) (Consejo Europeo, 2005/11/14). Europar Batasuneko estatuek egindako hitzarmen bat da, eta bere helburuak, bi puntu nagusitan laburbildu daitezke:

1. *Gainbegiraketa aldeaniztuna*: Europar Batasuneko estatu-kideek egonkortasun programa bat aurkeztu beharko dute, zor publikoari buruzko helburuak definituz, superabita edo oreka lortzeko helburuak edota helburu horiek lortzeko hartutako erabakiak, esaterako.
2. *Gehiegizko defizitaren kontrola*: estatu kideren batek, bere Barne Produktu Gordinaren %3 a gainditzen duen zor publikoa badu, hau gutxiagotzera behartuko dute eta baita santzioak jarri ere.

1978ko Espainiar Konstituzioak dio, autonomia erkidegoek, estatuko Ogasun sailak emandako kompetentziak garatu eta egiteko autonomia finantzarioa dutela (Konstituzio Espainiarra, 1978c). Hau da, Estatua Autonomia Erkidego ezberdinetan banatzea ahalbidetzen du eta autonomia erkidego bakoitzak dituen kompetentziak modu independentean garatu ditzake. Hori dela eta, Euskal Autonomia Erkidegoan, Eusko Jaurlaritza sortu zen.

Konstituzioan bertan, daude adierazita zein izango diren autonomia erkidegoen kompetentziak (Konstituzio Espainiarra, 1978a) eta zeintzuk estatuarenak eskusiboki (Konstituzio Espainiarra, 1978b). Hurrengo taulan, ikus daiteke, laburbildurik, zein kompetentzia transferitzen dizkion Estatuak Euskal Autonomi Erkidegoari:

Taula 7: Autonomia erkidegoen eta Estatuaren kompetentziak (konstituzioko 148-149. art.)

AUTONOMIA ERKIDEGOAK (Eusko Jaurlaritza)	ESTATUAK
<ul style="list-style-type: none"> ▪ Autogobernurako erakundeen antolakuntza ▪ Lurralde barneko Udalen barrutia aldaketak ▪ Lurralde antolaketa, hirigintza, etxebizitza arloa ▪ Autonomia Erkidegoaren intereseko obra publikoak ▪ Autonomia Erkidego barruko errepideak eta trenbideak ▪ Portuak, babes portuak ... ▪ Nekazaritza eta abeltzaintza ▪ Mendiak eta basozaintza ▪ Ingurumenaren zainketa ▪ Erabilera hidraulikoko proiektuen eraikuntza eta ustiakuntza eta ur termalen ustiakuntza ▪ Barneko uretako arrantza ▪ Barneko azokak ▪ Autonomia Erkidegoko ekonomia bultzatzea ▪ Eskulangintza ▪ Museo, liburutegi, musika kontserbategiak... ▪ Ondare monumentala ▪ Kultura eta ikerketaren sustapena, eta euskararen sustapena ▪ Turismoaren antolakuntza ▪ Kirolak ▪ Laguntza sozialak ▪ Osasuna ▪ Eraikuntzen zainketa 	<ul style="list-style-type: none"> ▪ Espainiar guztien berdintasuna bermatuko duten arauak. ▪ Nazionalitatea, immigrazioa, emigrazioa, asilo eskubidea ... ▪ Harreman internazionalak ▪ Defentsa eta Armada ▪ Justizia Administrazioa ▪ Merkataritza zuzenbidea, zuzenbide penala eta espetxeetakoak. ▪ Lan zuzenbidea ▪ Zuzenbide zibila ▪ Jabetza industrialaren eta industrialaren arloko zuzenbidea. ▪ Aduanak, arantzelak. ▪ Moneta sistema ▪ Ordu ofiziala, neurriak ... ▪ Jarduera ekonomikoaren koordinazioa ▪ Ogasun Orokorra eta Estatuaren zorra. ▪ Ikerketa zientifiko eta teknikoaren sustapena ▪ Osasungintza (produktu farmazeutikoei buruzko legedia). ▪ Gizarte Segurantzak ▪ Herri-administrazioen araubide juridikoaren oinarria ▪ Arrantza, itsas merkataritza, kosten argitzea, aireportuak ... ▪ Trenbideak ▪ Ingurumenaren arloko oinarrizko legedia. ▪ Komunitate Erkidego bat baino gehiagotako obra publikoak ▪ Sektore energetiko eta minak. ▪ Armagintza ▪ Komunikabideei buruzko arauak ▪ Ondare kulturalaren defentsa ▪ Segurtasun publikoa ▪ Titulu akademiko eta profesionalen lorpenerako araudia. ▪ Estatuko estatistikak ▪ Erreferendumetarako baimenak

Iturria: Norberak eginda

Euskal Herriko Autonomia Estatutua (Eusko Legebitzarra), Euskal Herriko Autonomia Erkidegoaren eta Estatuaren arteko harremana kontzertu ekonomikoaren (Eusko Jaurlaritza, 2008) eta kupoaren bidez izango dela adierazten du. Sistema mota honen erregulazioaren (BOE, 2002) ondorioz, Euskal Herriko Autonomia Erkidegoak, jasotako sarreren zati bat Estatuari eman behar izaten dio, kupo deitzen zaiona, Estatuaren kompetentzia diren ekintzak finantzatu ahal ditzan.

Konstituzioak, gainera, lurralde foralek dituzten eskubide historikoak errespetatu eta mantentzen dituela dio, esaterako, lurralde foral euskaldunen kasuan (Konstituzio Espainiarra) (beti bere konstituzioak eta Autonomiako Estatutuek diotena betez). Hori dela eta, Euskal Autonomi Erkidegoak eta Nafarroak, Foru aldundiak izango dituzte, Gipuzkoaren kasuan, Gipuzkoako Foru Aldundia (GFA).

Beraien fiskalitate sistema mantendu, arautu eta kontrolatzen dute Euskal Autonomi Erkidegoak eta Nafarroako Foru Erkidegoak eta gainera zerga ia guztiak beraiek bildu, gestionatu eta gainbegiratzeko dituzte. Baina badira zerga batzuk beraiek kudeatu ezin dituztenak: BEZa eta inportazio eskubideak eta inportazioen arloko zerga bereziak.

Aurrez esan dugun bezala, autonomia erkidego hauek, zerga ia guztiak kudeatu eta jasotzeko eskubidea dute, baina Estatuari ordainketa bat egin behar izaten die, kupo deritzona. Kupoaren zenbatekoa 5 urtero finkatzen da eta indize baten arabera egokitzen joaten da. Indize hori Estatuaren bilketa likidoaren hazkundera da.

Nahiz eta zerga arloan askatasuna izan, zenbait baldintza betetzera behartuta daude:

1. Kontzertu ekonomikoak zehaztutako baldintzak bete behar dituzte.
2. Estatuaren eskumeneko erabakiak bete behar dituzte.
3. Estatuaren akordio fiskal internazionalak kontuan hartu behar dituzte.
4. Solidaritate printzipioa (BON) bete behar dute.
5. Estatuaren presio fiskalaren berdina ezarri behar dute.
6. Ley General Tributaria bete behar dute.
7. Ondasun eta zerbitzuen zirkulazio askea ahalbidetu behar dute.
8. Jarduerak sailkatzerakoan, sailkapen berdina erabili beharko du (Estatukoa).
9. Zerga informazioa elkartrukatu beharko dute.
10. Inspektzioak jasango dituzte.

Espainian, beraz, autonomia erkidegoen bi finantzaketa mota sortzen dira (BOE, 1980) (Ministerio de Hacienda y Administración Pública): erregimen orokorra eta erregimen forala. Kanariar Irlak, Ceuta eta Melilla, erregimen orokorraren barne daude, baina forma berezia hartzen dute. Euskal Autonomi Erkidegoa eta Nafarroako Foru Erkidegoa, berriz, erregimen foralean.

Ondorio gisa, esan daiteke, Gipuzkoaren antolakuntzan hainbat erakunde dutela eragina: Europar Batasuna, Espainiako Gobernua, Eusko Jaurlaritza, Gipuzkoako Foru Aldundia eta, azkenik, udaletxeak egongo lirateke.

Gipuzkoako Foru Aldundiak, gainera, Foru Finantzaketa Fondoa dauka eskuragarri, eta horri esker, udaletxeei zenbait diru kopuru transferitzen dizkie, hiruhilero (Gipuzkoako Foru Aldundia).

Udaletxeak, herritarren eguneroko bizitzako beharretan zentratzen dira: ura, zaborra, laguntza sozialak, festak Bere kompetentziak zein diren 71/185 Legean, apirilaren 2koa, entitate lokalen oinarriak finkatzen dituena (BOE), adierazten dira. Kontuen Tribunalaren Lege Organikoaren 4.artikuluaren arabera, sektore publikoa 3 ataletan banatzen da, eta udalak hirugarren mailan kokaturik leudeke, konkretuki, tokiko entitateen atalean. Sektore publikoko hiru nibel hauen artean, ez dago mendekotasun harremanik teorikoki, Konstituzioak, gestio publikoa egiteko autonomia onartzen baitie. Hala ere, errealitatean, egungo legeekin, badira hainbat menpekotasun: finantzarioa, legegintzakoa eta administratiboa (Dodero Jordán, 2001a).

Grafiko 6: Sektore publikoaren sailkapena

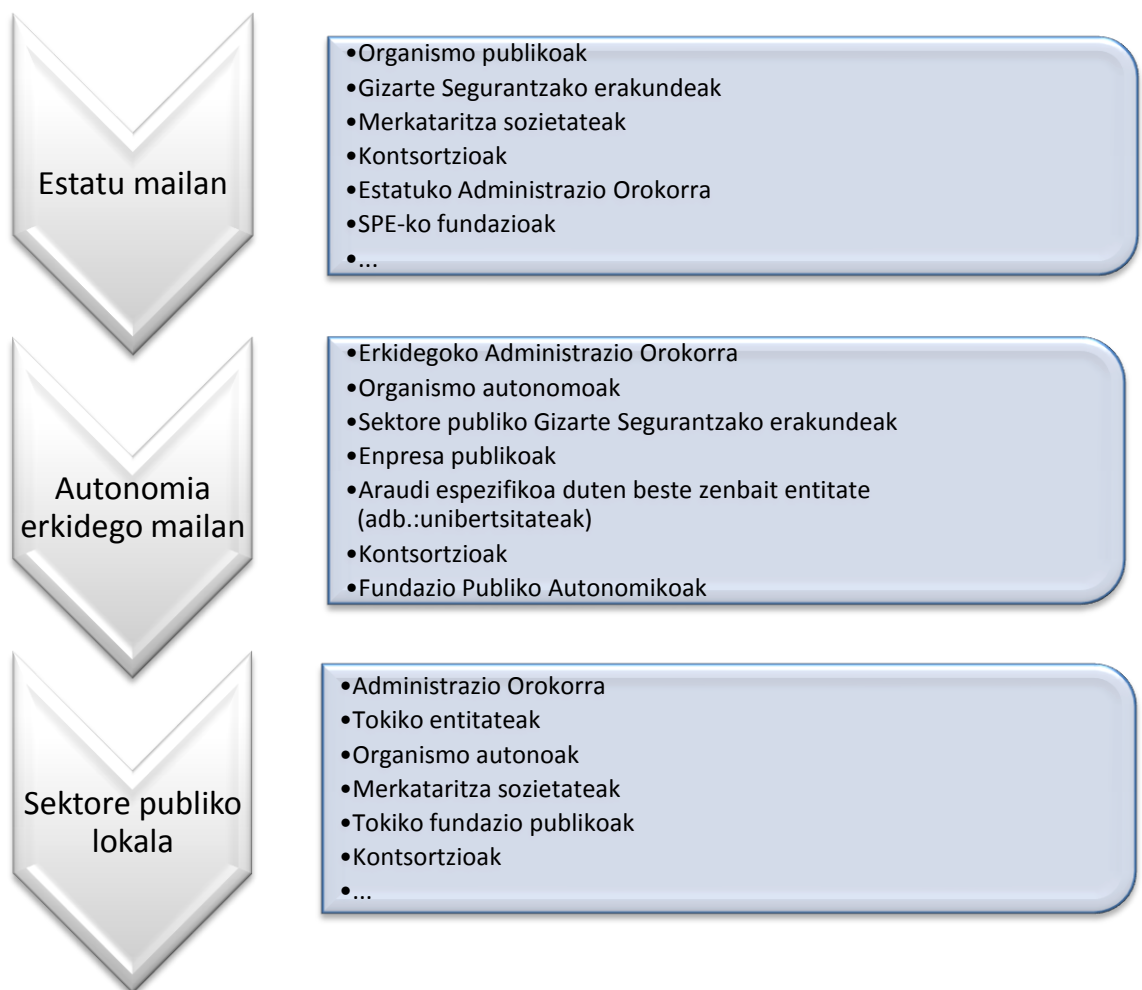

Norberak egina. Iturria: Ministerio de Economía y Hacienda

Udaletxeen fusioa Foru Aldundien konpetentzia da (Gipuzkoako Foru Aldundia, 2003j). Udaletxe ezberdinak fusionatu edo bategiteko, ordea, hainbat baldintza bete behar dituzte: biak modu aparte, legeak aurreikusitako beharrei aurre egiteko gai ez izatea; hirigintza garapena dela eta hiri nukleoak ezin direnean ezberdindu; hobekuntza ekonomiko edota administratiboa baldin badakar. Udalen azpitik ere beste entitate lokal txikiagoak sortzeko aukera bada (Gipuzkoako Foru Aldundia, 2003k), Itziarko kasua adibide izanik (Gipuzkoako Foru Aldundia, 2015a).

V. AURREKONTUEN OSAKETA

Kontzeptua eta sailkapena

Aurrekontua, gastu publikoa finantzatzeko aurreikusitako sarrerak eta gastuen aurreikuspenak barneratzen dituen laburpen sistematikoa da, Fritz Neumark ekonomista alemaniarraren arabera (Neumark, 1961). Urtebeterako aurreikuspenak egiten dira aurrekontuan, bai gastuen aldetik baita sarreraren ikuspuntutik ere eta bertan jasotzen dira Administrazioaren helburuak.

Aurrekontuen Lege Orokorraren Testu Bateratuaren arabera (Texto Refundido de la Ley General Presupuestaria) , berriz, aurrekontua, bera egiten ari den erakundeak onartzen dituen obligazioek zenbakizko azalpen bateratu eta sistematikoa da, baita ekitaldian likidatzea espero den eskubideena ere.

Aurrekontuak, gainera, Administrazio Publikoa erabat baldintzatzen du (EHU/UPV, 2010/06/18) eta kudeaketa tresna bezala definitu daiteke, izan ere, erabakiak hartzeko informazio asko barneratzen du. Horretaz gain, aurrekontuek garrantzia handia dute kontabilitate publikoaren arloan, bertako informazioa ez delako beste inon ikusten.

Lotura ezaren printzipioa aplikatuz, sektore publikoko entitateek, beraien aurrekontuetan jasotako sarrerak libreki erabili ditzakete, hau da, edozein gastu kontzeptuetan, helburu jakinetarako xedatuta daudenak izan ezik (Gipuzkoako Foru Aldundia, 2003i).

Aurrekontu bat, irizpide ezberdinen arabera sailkatu daiteke: irizpide ekonomikoa, funtzionala, organikoa eta programen arabera, lehenengo biak soilik direlarik obligaziozkoak.

Irizpide ekonomikoaren arabera, Udalaren aurrekontuko gastu zein sarrerak sailkatu beharko dira, duten izaera ekonomikoaren arabera.

Taula 8: Sarrera eta gastuen sailkapen ekonomikoa

SARRERAK		GASTUAK	
SARRERA ARRUNTAK		GASTU ARRUNTAK	
1. Zuzeneko zergak		1. Pertsonal gastuak	
2. Zeharkako zergak		2. Gastuak ondasun arrunt eta zerbitzuetan	
3. Tasak eta bestelako sarrerak		3. Finantza gastuak	
4. Transferentzia arruntak		4. Transferentzia arruntak	
5. Ondare sarrerak			
KAPITAL SARRERAK		KAPITAL GASTUAK	
6. Inbertsio errealen besterenganatzea		6. Inbertsio errealak	
7. Kapital transferentziak		7. Kapital transferentziak	
8. Finantza aktiboak		8. Finantza aktiboak	
9. Finantza pasiboak		9. Finantza pasiboak	

Iturria: 21/2003 FORU ARAUA, abenduaren 19koa, Gipuzkoako Lurralde Historikoko Toki Erakundearen Aurrekontuei buruzkoa. Norberak eginda.

SARRERAK

Sarrera arruntak

- I. Zuzeneko zergak:** Udal baten zuzeneko zergetan sartuko dira udalerrri horretako pertsona fisiko zein juridikoek udalerrri horretan dituzten ondasunen gaineko zergak. Adb: ondasun higiezinaren gaineko zerga edota trakzio mekanikoko Ibilgailuen gaineko zerga.
- II. Zeharkako zergak :** Nahiz eta orokorrean zeharkako zergarik ezagunena BEZa izan, zerga hau Foru Aldundiak kudeatuko du. Udal mailan kontsumoa oinarritzat hartuz kobratzen den zeharkako zergarik nagusia "eraikuntza, instalazio eta obren gaineko zerga" da.
- III. Tasak eta bestelako sarrerak :** Kapitulu honetan barneratuko dira udalak herritarrei eskaintzen dizkien zerbitzuen truke kobratutako zenbatekoak, hala nola, zaborrak, kirol instalazioak, hartzaindegiak, etab.
- IV. Transferentzia arruntak:** Multzo honetan sartuko dira, udalaren funtzionamendu orokorrera bideratutako diru-laguntza guztiak. Hau da, udalaren ohiko funtzionamenduak sorrarazten dituen gastu arruntak finantzatzera bideratutako diru-laguntza edo subentzioak. Kapitulu honetan, aparteko garrantzia du foru aldundiak udalen artean banatzen duen udal finantzaketarako foru fluxu edo fondoak (UFFF). Diru-laguntza honen jatorria funtsean Foru Aldundiak kudeatzen dituen 3 zerga nagusietan dago:
 - ⇒ Balio erantsiaren gaineko zerga (BEZ)
 - ⇒ PFEZ
 - ⇒ Elkarleen gaineko zerga edo mozkinen gaineko zerga
- V. Ondare - tresnak :** Kapitulu honetan barneratuko dira udalaren jabetzakoak diren ondasun eta finantza inbertsioek sorrarazten dituzten sarrerak.

Kapital sarrerak

VI. Inbertsio errealen besterenganatze: Finantza izaera ez duten inbertsioak besterenganatzeagatik sortutako sarrera guztiak kapitulu honetan kokatuko dira.

VII. Kapital - transferentziak: Udalak zuzenean edota zeharka burutzen dituen inbertsioak finantzatzeko jasotzen diren diru laguntza guztiak, kapitulu honetan kokatuko dira.

VIII. Finantza-aktiboak: Udalaren jabetzakoak diren finantza inbertsioak besterenganatzeagatik sortutako diru-sarrera guztiak kapitulu honetan barneratuko dira.

Kapitulu honen barruan, garrantzia handia duen kontzeptu bat barneratzen da: diruzaintza gerakina. Kontzeptu hau, geroago landuko da sakontasunean.

IX. Finantza - pasiboak: Udalak sinatu eta erabili dituen epe luzerako mailegua jasoko ditu.

GASTUAK

Gastu arruntak

I. Pertsonal gastua: Udalak kontratatutako pertsonak funtzionario, zein laboralak sortutako gastuak kapitulu honetan barneratuko dira. Orokorrean gastu hauek soldata gordin eta udalaren kargurako gizarte segurantzia izango dira.

II. Gastuak ondasun arrunt eta zerbitzuetan: Udalak eskaintzen dituen zerbitzuak gauzatu ahal izateko beharrezkoak diren ekimen ezberdinek sortutako gastuak, kapitulu honetan barneratuko dira. Adibidez: bulego materiala, argi indarra, ibilgailuen erregaiak, aseguruak, azpikontratak ...

III. Finantza gastuak: Udalak bere ihardura finantzatzeko erabiltzen dituen epe luze zein laburrerako zorrek sorrarazitako interesak, kapitulu honetan kokatuko dira.

IV. Transferentzia arruntak: Kanpoko eraikuntza batek bere ohiko jarduera finantzatzeko, udalak emandako dirua (bere udalarengandik ematen den diru-laguntza) kapitulu honetan kokatuko dugu.

Kapital gastuak

VI. Inbertsio errealak: Finantza izaera ez duten eta udalaren jabetzakoak diren ondare elementuetan burututako inbertsioek sorrarazitako despoltsapena kapitulu honetan kokatuko dugu.

VII. Kapital- transferentziak: Kanpoko erakundeak inbertsioak finantzatzeko erabiltzen dituen udalak emandako diru-laguntzak, izaera hau, alegia, kapital transferentzien izaera dute.

VIII. Finantza aktiboak: Finantza izaera duten inbertsioek sorrarazitako despoltsapen guztiak hemen kokatuko dira.

IX. Finantza-pasiboak: Epe luze zein, laburrerako zorren amortizazioak sorrarazitako despoltsapen guztiak kapitulu honetan kokatuko dira.

Irizpide funtzionalarekin, berriz, aurrekontuko gastuak soilik sailkatuko dira, hauek, burutzen duten funtzioaren arabera. Sailkapen hau gastuen korrantearekin bakarrik egingo da:

Taula 9: Gastuen sailkapen funtzionala

GASTUAK
1. Zerbitzu orokorrak
2. Babes zibila eta herritarren segurtasuna
3. Gizarte segurtasuna, babesa eta sustapena
4. Gizarte izaerako herri ondasunak sortzea
5. Izaera ekonomikoko ondasunak sortzea
6. Erregulazio ekonomiko orokorra
7. Ekoizpen sektoreen erregulazio ekonomikoa
9. Administrazio Publikoei egindako transferentziak
0. Zor publikoa

Iturria: 21/2003 FORU ARAUA, abenduaren 19koa, Gipuzkoako Lurralde Historikoko Toki Erakundearen Aurrekontuei buruzkoa. Norberak eginda.

- 1. Zerbitzu orokorrak:** adibidez, alkatetza gastuak
- 2. Babes zibila eta herritarren segurtasuna:** adibidez munizipalak
- 3. Gizarte segurtasuna, babesa eta sustapena:**
 - 3.1. Gizarte ekintza eta Pentsioak eta bestelako prestazio ekonomikoak.
 - 3.2. Hezkuntza sustapena, Enplegu sustapena eta Sustapena eta gizarteratzea
- 4. Gizarte izaerako herri ondasunak sortzea:** Diru laguntza asko datoz hemendik.
- 5. Izaera ekonomikoko ondasunak sortzea:** Inbertsioekin lotutakoak (adibidez nekazaritza arloan)
- 6. Erregulazio ekonomiko orokorra:** Araugintzarekin lotuta.
- 7. Ekoizpen sektoreen erregulazio ekonomikoa:** Udalak berak inbertsioak burutuko baditu sektore hauetako batean.
- 9 Administrazio publikoei egindako transferentziak:** Administrazio batek beste bati egiten dion transferentzia bat, adibidez, balantzeen eguneraketatik %70ekoa.
- 0. Zor publikoa:** sinatutako dauzkagun maileguren suposatzen duten despoltsapen guztia, udal batek dituzten maileguren despoltsapenak (interesak eta amortizazioak izan daitezke).

Irizpide organikoaren arabera sailkapena eta programen arabera, hautazkoak dira, hots, ez dira obligaziozkoak udalentsat (ekonomikoa eta funtzionala, ordea, bai).

Irizpide organikoaren arabera, udalak aurrekontua sail ezberdinen artean banatzen du, eta programen arabera irizpidearekin, berriz, udalaren gastu aurrekontua burutu nahi diren zenbait ekintza konkretu lortzeko sailkatua izan daiteke

Aurrekontu kredituen erregimen orokorra

Printzipioz, gastuen aurrekontuko partida bakoitzean aurreikusitakoa mugatzailea da, hau da, aurreikusitako zenbatekoa baino gehiago ezin daiteke gastatu. Nolanahi ere, badira zenbait salbuespen, horien artean aipagarriena aurrekontu kredituen lotura maila (Gipuzkoako Foru Aldundia, 2003a) delarik. Horri esker, lotuta dauden partida ezberdinen artean, barne finantzaketa sistema bat ezarri daitekeela. Honi esker, aurrekontuaren kudeaketa malguagoa da. Ondorengo taulan laburbiltzen dira kredituen lotura mailari buruzko informazioa:

Taula 10: Aurrekontuen kredituen lotura maila

KAPITULUA	SAILKAPENA	
	EKONOMIKOA	FUNTZIONALA
I	1	-
II	1	3
III	1	3
IV	3	3
VI	3	3
VII	3	3
VIII	3	3
IX	1	3

Iturria: Erkizia, A.

Aurreko taulan ikus daitezkeen bezala, hiru maila bereizten dira. 1.mailako kapituluak, elkarren artean lotu daitezke, 2.mailakoak beraien artean eta 3.mailakoak bere artean. Hau da, lotu nahi diren gastuek antzeko izaera izan behar dute.

Udal aurrekontuetan garrantzia handia duen beste kontzeptuetako bat kreditu globalarena (Gipuzkoako Foru Aldundia, 2003b) da. Kreditu globala, aurreikusi gabeko gastuei aurre egiteko edota aurreikusi arren ordainketa kreditua osatzeko, izaera orokorra duen gastuetako partida berezi bat da. Kreditu globala gehienez ere, ordainketa kredituaren (guztira) %5a izango da.

Gastuen partidak, kreditu zabalgarrien (Gipuzkoako Foru Aldundia, 2003c) bidez ere handitu daitezke. Gastuen partiden zenbatekoa hasiera batean mugatua bada ere, aurreikusitako finantzaketa baino gehiago jasotzen bada, posible da gastuen zenbatekoa ere igotzea.

Amaitzeko, aurrekontuetan aldaketak eman daitezkeela argitu behar da. Kreditu transferentzien erregimena (Gipuzkoako Foru Aldundia, 2003d), esaterako, aurrekontu aldaketa kualitatiboa da, eta horri esker, partida baten zenbatekoa handitu daiteke, beste baten gutxikuntzarekin.

Sarrera eta gastuen aldaketa kuantitatiboek dagokionez, berriz, kredituen gaikuntza (Gipuzkoako Foru Aldundia, 2003e), kredituen txertaketa (Gipuzkoako Foru Aldundia, 2003f), ezabaketagatiko bajak (Gipuzkoako Foru Aldundia, 2003g), kreditu gehigarriak (Gipuzkoako Foru Aldundia, 2003h) eta hitzarmenen erregimena erabili daitezke.

Aurreikusi gabeko sarrerak edo aurreikusitakoa baino gehiago jasoz gero, kreditu gaikuntzaren bidez, gastuak aldatu daitezke. Bestalde, ekitaldi amaierara iristean, partida batean kreditu gerakina sortu bada, hau hurrengo ekitaldiko aurrekontuan txertatu daiteke, gehienez diruzaintza gerakinaren zenbatekoan. Aurreikusi gabeko gastu bat sortzen bada, berriz, kreditu gehigarriaren bidez, aurrekontua aldatzea posible da.

VI. GIPUZKOAKO UDALETXEEN KAUDIMENA

Zer da kaudimena?

Lehenik eta behin, kaudimena zer den ongi definitzea komeni da, izan ere, askok, likidezia edota errentagarritasun kontzeptuekin nahastu ohi dute.

Kaudimena, orokorrean, erakunde batek, hirugarrenekin egindako konpromisoak hitzartutako baldintzetan bete ahal izateko, beharrezko fondoak eskuratzeko duen gaitasuna da. Kaudimena, aurrez esan dugun bezala, ez da likideziarekin nahastu behar: likidezia, erakundeak bere jarduerarekin baliabide likidoak eskuratzeko duen gaitasuna da, eta kaudimena, aldiz, baliabide ez likidoak ere barneratzen ditu, beti ere ordaintzeko dituen partida edo zorrei aurre egiteko balio badute. Baliteke enpresa batek, beraz, kaudimena izatea, hau da, hirugarrenekin egindako konpromisoak betetzeko gai izatea, baina likideziarik ez izatea (Boal Velasco).

Enpresa pribatuen kaudimena neurtzeko hainbat ratio proposatu izan ohi dira, adibidez, aktibo totala zati pasibo totala egitea. Baina administrazio publikoen kasuan, kaudimena aztertzeko, beste kalkulu batzuk egin ohi dira.

Herritarren informazio beharra

Udal bakoitzaren egoera ekonomiko - finantzarioa ezagutzeko, adierazle eta ratio batzuk proposatuko dira jarraian. Gaur egun, oinarrizko zutabea da baliabideen esleipen eta kudeaketa efizientea ematea herri administrazioen kasuan, adierazle eta ratioak laguntzen dutelarik horretan. Hala ere, azken urteetako joerak aztertuz, argi ikus daiteke, herritarrek ere jarduera publikoaren martxari buruzko informazioa desio dutela, bai jasotzen dituzten ondasun eta zerbitzuen kantitatea eta kalitatea ebaluatu ahal izateko baita herrialde ezberdinek daramaten fondo publikoen gestioak konparatu ahal izateko ere (Gipuzkoako Foru Aldundia, 2003I).

Aurrez esan dugun bezala, tradizionalki, kontabilitate publikoaren eginbeharra kontuak egin eta erakustea zen, soilik legea betetzeko helburuarekin. Informazio hau eskuratu eta erabiltzen zutenak aholkulariak eta kontroleko organoak soilik izan ohi ziren. Baina orain, kontuak buruzko informazioa ematea, entitate lokalen efikazia eta efizientzia neurtzea, helburuen betetze-maila neurtzea, aurrekontu exekuzio mailak ezagutzea ... (Asociación Española de Contabilidad y Administración de Empresas, 2001).

Hori dela eta, gizarteari entitate publikoen kontuei eta egoerari buruzko informazioa helarazteko joera nabarmena suma daiteke azken urteotan. Informazio gardentasunari buruz lana egiten ari dira bai Estatua zein beste hainbat entitate

publiko. Lan honen aurreko ataletako batean¹ aipatu dudak bezala, irabazi asmorik gabeko erakunde internazionalak, Transparency international-ek, arlo honetan egiten du lan eta beraien burua gobernu, sozietate eta jendearen eguneroko bizitza ustelkeriatik at egon dadin saiatzen den mugimendu gisa definitzen dute (Transparency International). Gaur egun, erakunde hau munduko 100 herrialde baino gehiagotan dago, tartean Espainia.

Informazio gardentasunaren harira, Espainiako gobernuak, berari sustatzeko hainbat ekintza burutu ditu, esaterako, gardentasunaren ataria izeneko webgunea sortu du (Gobierno de España), bertan administrazio publikoei buruzko informazioa barneratzen duelarik, tartean, informazio ekonomikoa ere, likidazio edota aurrekontuei buruzkoa esaterako. Aurtengoan, apirilko datuen argitalpenean atzerapen nabarmena nabari ahal izan da, eta Ines Calderón kazetariaren ustez, hauteskunde garaian datu horiek ez kaleratzea hobe izan daitekeelako izan daiteke (Calderón, 2015/05/08). Kristobal Montorok esan duenaren arabera, datuak Maiatzaren 29an argitaratuko dira (Ministerio de Hacienda y Administraciones Públicas).

Euskadi mailan ere, gardentasuna lortzeko asmoz, Open Data Euskadi plataforma (Eusko Jaurlaritza) jarri zuen martxan Eusko Jaurlaritzak. Eusko Jaurlaritzak eskaintzen dituen datu publiko multzoa aurkezten du webguneak. Open Data Euskadi, Gobernu Irekia (Eusko Jaurlaritza) delako proiektutik abiatutako ekimena izan zen.

Gipuzkoa barnean ere, hainbat udaletzek hartu dute datu publikoen argitalpenerako joera. Ermuko udalak esaterako, "*transparencia municipal*" delako atala sortu du bere webgunean (Ermuko Udala), bertako informazioa Transparency International erakundearentzat egokitua delarik. Azpeitiko udalaren kasuan ere, Open Data gunea dauka (Azpeitiko Udala), Azpeitiko udaleko datu publikoak barneratzen dituena. Horretaz gain, Kontuak Garbi (Azpeitiko Udala) proiektua jarri du martxan, non Azpeitiko urtez urteko aurrekontuak barneratzean gain, sailkapen funtzionalean, 1.500€tik gora jasotako faktura guztiak ere argitaratzen dituen.

Herritarrei sektore publikoaren egoera ekonomiko - finantzarioari buruzko informazioa emateko oso baliagarriak izan daitezke ratio eta adierazleak, ulerterrazak izan ohi baitira. Adierazleak, lortutako emaitzak, helburuen betetze-maila eta baliabideen gestio efizientea erakusteaz gain, herritarrei informazioa emateko balio behar dute.

Emaitza horiek erakusteko garaian, joera ezberdinak nabarmentzen dira munduko herrialde ezberdinetan zehar: herrialde anglosaxoietan emaitzenganako joera nabarmentzen den bitartean, gure inguruan kalitatearen eta etengabeko hobekuntzaren aldeko ereduak dira nagusi (Gipuzkoako Foru Aldundia, 2003I).

Udal administrazioei dagokionez, ez Europan, Estatuan, EAE-n ezta Gipuzkoan ere, entitate publikoen autonomia maila dela eta, ez dago adierazleak erabiltzeko derrigortasunik ezartzen duen legedirik. Hala ere, udal asko, beraien kudeaketa eta gestioa ahalik eta efizienteena izan dadin adierazleak erabilpena bultzatuz lanean ari dira, adierazle multzoak definituz (Gipuzkoako Foru Aldundia, 2003I).

¹ Konkretuki, egin izan diren rankingak atalaren beste ranking batzuk azpiatalean.

Erresuma Batua da, udal entitateetarako derrigorrezko adierazleen multzoa definitu duen herrialde bakarra. 1992ko Tokiko Gobernuen Legeak, administrazio publikoek eskaintako zerbitzuei buruzko adierazleak garatzeko derrigortasuna ezarri zuen. Geroago, adierazle gehigarri batzuk ezarri ziren, *Best Value Performance* delakoa, aurrekoaren osagarri direnak. Hori dela eta, udal bakoitzak urtero hainbat adierazle aurkeztu behar izaten ditu nahitaez (Gipuzkoako Foru Aldundia, 2003l) (UK Ministry of Justice, 1999).

Estatu Batuen kasuan, erakunde federalentzat derrigortasunak badira, baina entitate lokalen kasuan libre geratzen dira derrigortasun horietatik (US Congress, 1993). Erakunde federalek, hainbat dokumentu aurkeztu behar izaten dituzte (Gipuzkoako Foru Aldundia, 2003l):

- 5 urtetarako Plan estrategikoa, 3 urtetik behin errebisatuko dena
- Emaitzen urteko plana, jarduera bakoitzeko helburuak eta hauek neurtzeko adierazleak definiturik (*Annual Performance Plan*).
- Programen emaitzen urteko txostena (*Annual Program Performance Report*)

Kanadan ez dago entitate publikoentzako derrigorrezko adierazleen sistemarik, baina, hala ere, bertako probintzia bat edo bestek, zentzu horretan hainbat ekimen sustatu dituzte (Gipuzkoako Foru Aldundia, 2003l). Esaterako, Ontario, 2000.urtean ezarritako programa baten ondorioz, udaletxe guztiek urtero beraien 9 oinarrizko zerbitzuen emaitzak neurtu eta hauei buruzko informazioa eman behar diete herritarrei ezinbestean (Ministry of Municipal Affairs and Housing of Ontario, 2015).

Australiaren kasuan, Nueva Gales del Sur izeneko probintziak, derrigorrezko adierazle multzoa definitu du (NSW Government, Office of Local Government). Adierazle horiek, zabor-bilketa, ura, ingurugiroa, liburutegiak ... bezalako zerbitzuak jasotzen dituzte (Gipuzkoako Foru Aldundia, 2003l) .

Nabarmentzekoa da, gertutasunagatik, **Bartzelonako** diputazioaren kasua ere. 1993an Udalen Informazio Ekonomiko Zerbitzua jarri zuen martxan, udaletxe guztiei eskainia. Erabakiak hartzen laguntzen duen sistema bat da, eta borondatezko izaera dauka. Udalek egin beharreko gauza bakarra datuak sartzea da, polizia, argiteria, zaborra, hezkuntza, kirolak ... bezalako gaiei buruz (Gipuzkoako Foru Aldundia, 2003l). HERMES programa izena du gaur egun (Gerència de Serveis de Promoció Econòmica i Ocupació, Diputació de Barcelona) .

Bizkaiko Foru Aldundiaren kasuan, ezin EUDEL (Euskadiko Udalen Elkartea) eta Europako Kontseiluarekin sinatu duen hitzarmena aipatu gabe gelditu. 2015.urtean, BFA-k udaletako informazio ekonomiko eta aurrekontuetakoa aztertzeko adierazle sistema garatzeko hitzarmena sinatu du aurrez aipatutako bi erakunde horiekin. Hau guztia Europako Kontseiluak eskaintzen duen LFB (Local Finance Benchmarking) tresnak ahalbidetuko du, izan ere, udalen egoera ekonomikoari buruzko informazioa ematen duten adierazleak baititu. Horretaz gain, informazioa herritarrei helaraztea eta udalen arteko konparaketak egin ahal izatea lortzea espero dute, baita finantzen eraginkortasuna handitzea ere. Momentuz, proba 5 udalerrietan hasiko dute. (Bizkaiko Foru Aldundia, 2015)

Gipuzkoaren kasuan, udalen adierazle ekonomiko – finantzarioak garrantzia handia dute, Interneten edozeinentzat eskuragarri daudelarik, Udalgida-ren web orrian (Gipuzkoako Foru Aldundia, 2015c). Gipuzkoako Foru Aldundiaren Ogasun eta Finantza Departamentuak eskaintzen duen zerbitzua da, eta bertan, aurrekontu eta likidazioez gain, hainbat adierazle eta estatistikak aurki daitezke.

Kontabilitate eta Enpresen Administrazioiko asoziazio espainiarraren arabera, (AECA siglak erdaraz, Asociación Española de Contabilidad y Administración de Empresas), entitate publikoen informazio finantzarioen erabiltzaileak hainbat izan daitezke: (Asociación Española de Contabilidad y Administración de Empresas, 2001)

- Zerbitzuen erabiltzaileak, erakunde publikoak, jasotzen dituzten zerbitzuak kalitate horretan ematen jarraitzeko gai al diren jakiteko.
- Politikariak, gobernuak egindako fondoek erabilera baloratzeko.
- Kanpo kontroleko organoak. Hauek, entitate publikoen kontuei buruzko txostena helarazten die politikariei.
- Hartzekodunak, beraien kreditu eskubidea kobratzeko aukerak ezagutzeko.
- Finantza bitartekariak edo inbertitzaileak, inbertitu dutenaren egoera finantzarioa ezagutzeko.
- Rating enpresak, balorazioak egin ahal izateko.
- Langileak
- Herritarrak, botoa ematen dutenak, alegia, hauek baitira gobernuan nor egongo den erabakitzen dutenak, eta administrazio publikoen egoera ekonomikoak horretan eragina izan dezake.

Informazioaren erabiltzaileek dituzten beharren harira, aipatzekoa da Drebin, Chan eta Ferguson-en txostena (Benito Lopez, 1995). Bertan, 10 erabiltzaile identifikatu zituzten eta berauen informazio beharrak zeintzuk diren.

Informazio kontable publikoak bete behar dituzten baldintzei dagokienez, erakunde ezberdinek, irizpide ezberdinak azaltzen dituzte, eta berauek honako taulan daude laburbildurik (Benito Lopez, 1995) :

Grafiko 7: Informazioaren ezaugarriak

	Maschmeyer eta Van Daniker	Rutherford	Jones eta Pendlebury	Jones eta Kimbro	NCGA	GASB	FASB	IGAE	IFAC
Eskuragarria	<input checked="" type="checkbox"/>	<input checked="" type="checkbox"/>	<input checked="" type="checkbox"/>	<input checked="" type="checkbox"/>	<input checked="" type="checkbox"/>	<input checked="" type="checkbox"/>	<input checked="" type="checkbox"/>	<input checked="" type="checkbox"/>	<input checked="" type="checkbox"/>
Osoa	<input checked="" type="checkbox"/>				<input checked="" type="checkbox"/>				
Ulegarria	<input checked="" type="checkbox"/>	<input checked="" type="checkbox"/>		<input checked="" type="checkbox"/>	<input checked="" type="checkbox"/>	<input checked="" type="checkbox"/>	<input checked="" type="checkbox"/>		<input checked="" type="checkbox"/>
Konparagarria	<input checked="" type="checkbox"/>		<input checked="" type="checkbox"/>	<input checked="" type="checkbox"/>	<input checked="" type="checkbox"/>	<input checked="" type="checkbox"/>	<input checked="" type="checkbox"/>		<input checked="" type="checkbox"/>
Uniformetasuna	<input checked="" type="checkbox"/>		<input checked="" type="checkbox"/>	<input checked="" type="checkbox"/>	<input checked="" type="checkbox"/>	<input checked="" type="checkbox"/>	<input checked="" type="checkbox"/>		<input checked="" type="checkbox"/>
Garrantzisia		<input checked="" type="checkbox"/>			<input checked="" type="checkbox"/>	<input checked="" type="checkbox"/>	<input checked="" type="checkbox"/>	<input checked="" type="checkbox"/>	<input checked="" type="checkbox"/>
Egiazkoa		<input checked="" type="checkbox"/>				<input checked="" type="checkbox"/>	<input checked="" type="checkbox"/>		<input checked="" type="checkbox"/>
Objektiboa			<input checked="" type="checkbox"/>					<input checked="" type="checkbox"/>	
Argia					<input checked="" type="checkbox"/>			<input checked="" type="checkbox"/>	<input checked="" type="checkbox"/>
Zehatza					<input checked="" type="checkbox"/>				
Neutrala						<input checked="" type="checkbox"/>	<input checked="" type="checkbox"/>	<input checked="" type="checkbox"/>	
Ezinbestekoa						<input checked="" type="checkbox"/>	<input checked="" type="checkbox"/>		<input checked="" type="checkbox"/>
Konprobagarria						<input checked="" type="checkbox"/>	<input checked="" type="checkbox"/>	<input checked="" type="checkbox"/>	
Identifikagarria								<input checked="" type="checkbox"/>	
Arrazoizko gertutasuna								<input checked="" type="checkbox"/>	<input checked="" type="checkbox"/>

Norberak eginda. *Iturria*: Benito Lopez, Bernardino

VII. NOLA NEURTU DAITEKE KAUDIMENA UDALETXEETAN?

Entitate publikoen kaudimena neurtu ahal izateko hainbat adierazle eta ratio aurki ditzakegu. Adierazle bat, aldagarri nabarmen gisa aukeratutako neurketa tresna bat da, errealitate konplexu bat isla dezakeena, momentu konkretu bat edo denbora epe batean (IGAE, 2007). Ondorengoak dira horietako batzuk. Hauetariko batzuk, rankinga egiteko garaian baliagarriak izango dira.

AURREZKI ARRUNT GORDINA

Aurrezki arrunt gordinak, enpresak, bere ohiko jarduerarekin lortzen duen emaitza adierazten du, hau da, ohiko jarduerarekin lortutako sarreraren (sarreretak I, II, III, IV eta V kapituluak) eta ohiko jarduerarako burutako gastuen (gastuetako I, II, eta IV kapituluak) arteko diferentzia. Beste hitz batzuekin, sarrera arruntekin gastu arruntei aurre egin ondoren gelditzen den zatia da.

$$\text{Aurrezki Arrunt Gordina} = \sum_{i=1}^5 \text{Sarrerak} - \sum_{i=1,2,4} \text{Gastuak}$$

Adierazle honi esker, udalak bere ohiko sarrerekin finantza gastuak ordaintzeko eta inbertsioak egiteko duen ahalmenari buruz jakin dezakegu.

Aurrezki arrunt gordinaren zenbatekoa, beti, maileguengatik ordaindu beharko duen zenbatekoa baino handiagoa izan beharko du, hau da, gastuetako IX. Kapituluaren zenbatekoa baino gehiago. Hala ez balitz, udaletxearen desoreka egoera nabarmenduko litzateke, izan ere, enpresaren ohiko jarduera ez denez zama finantzarioari aurre egiteko, ez ohiko jarduerarekin finantzatu beharko luke.

Udaletxe ezberdinak konparatzeko garaian, ordea, aurrezki arrunt gordinaren zenbateko absolutua baino egokiagoa izan daiteke zenbateko erlatiboa, hots, biztanleko aurrezki arrunt gordina

AURREZKI ARRUNT GARBIA

Kaudimena neurtzeko neurrietako bat aurrezki arrunt garbia izan daiteke. Aurrezki garbia, ohiko sarrerekin gastu arruntak eta epe luze zein, laburrerako zorren amortizazioak ordaindu ondoren geratzen zaigun aurrezki izango litzateke. Hau da, beste hitz batzuetan esanda, zama finantzarioa ordaindu ondoren geratzen den aurrezki gordinaren zatia izango da aurrezki arrunt garbia (Udalgida)(Velasco Zapata, 2014/07/15).

Aurrezki arrunt garbiaren zenbatekoa beti 0 edo handiagoa izan beharko du, hau da, beti positiboa edo nulua izan behar du. Honen balioa negatiboa bada, esan nahi du ohiko gastuak (gastuen I, II, eta IV kapituluak) kapital sarreraren bidez finantzatzen dituela (sarreraren VI,VII,VIII eta IX kapituluak) edota diruzaintza gerakina negatiboa dela. Kasu horretan, udalak gehienez 3 urtetarako saneamendu plan finantzarioa aurkeztu beharko du, kudeaketa- , zerga- , finantza- eta aurrekontu- neurriak hartuz.

Aurrezki arrunt garbia gero eta handiagoa den heinean, Udaletxearen egoera osasuntsuagoa dela esan daiteke, ohiko jarduerekin ohiko gastuak finantzatzeko gaitasuna erakusten baitu.

Aurrezki arrunt garbiaren zenbateko absolutuaren kalkulua, honela laburbildu daiteke:

Aurrezki Arrunt Garbia = \sum Ohiko sarrerak - \sum Gastu arruntak - \sum Zorren amortizazioak

Aurrezki Arrunt Garbia = $\sum_{i=1}^5$ Sarrerak - $\sum_{i=1,2,4}$ Gastuak - $\sum_{i=3,9}$ Gastuak

Aurrezki Arrunt Garbia = Aurrezki Arrunt Gordina - $\sum_{i=3,9}$ Gastuak

Horretaz gain, aurrezki arrunt garbia zenbateko erlatiboetan ere kalkulatu daiteke, hau da, aurrezki arrunt garbiak udaletxearen sarrera arruntekiko suposatzen duen portzentajea, edota baita biztanleko aurrezki arrunt garbia ere:

Aurrezki Arrunt Garbia (%) = $\frac{\text{Aurrezki Arrunt Garbia}}{\text{Sarrera arruntak}} \times 100$

Aurrezki Arrunt Garbia (biztanleko) = $\frac{\text{Aurrezki Arrunt Garbia}}{\text{Biztanleria}}$

Espainiar Estatuan, gainera, aurrezki garbi negatiboa duten entitate lokalek, ezin dute zor berririk adostu. Arau hau, “*Ley de Acompañamiento*” (Jefatura del Estado, 1996) delakoan dator.

ZOR BIZIA

Zor bizia, Udal batek hitzartu dituen epe luzerako maileguren artetik, amortizatu gabe daukan zatia da. Zenbateko hau, beste herri batzuetako udalekin konparatu ahal izateko, biztanleko duten zor bizia kalkulatzeko interesgarria izan daiteke. Izan ere, bestela, hiririk handienek izango dute, logikoki zorrik handiena, baina horrek ez du esan nahi egoera txarragoan dagoenik, biztanle gehiago dituen heinean, beharrak ere handiagoak baitira.

Bestalde, balio erlatiboa ere kalkulatu daiteke, hots, udal batek amortizatu gabeko epe luzeko maileguren, bere ohiko jardueratik lortzen dituen sarrerekiko suposatzen duen portzentajea. Honekin, jakin daiteke enpresak bere ohiko jardueratik lortzen duen euro bakoitzeko zenbateko zorra duen. Honek, Gipuzkoako entitate lokalen aurrekontu oreka eta jasangarritasun finantzarioaren gaian Gipuzkoako Diputazio Foralak esandakoari jarraiki, ezin zuen %95a gainditu 2013 eta 2014. urteetan (*Norma foral 1/2013, de 8 de febrero, por la que se desarrolla la competencia de tutela financiera en materia de estabilidad presupuestaria y sostenibilidad financiera de las entidades locales de gipuzkoa*, 2013). Zor biziak kaxa eta bankuetako kreditu finantzarioak, errenta finkoko baloreak eta hirugarrenei transferitutako prestamuak soilik hartzen dira kontuan, eta zor komertziala kanpo geratzen delarik (Transparencia de Cuentas Públicas).

Espainiar estatuko udalen zor bizia Hazienda eta Administrazio Publikotik (Ministerio de Hacienda y Administraciones Públicas) lortu daiteke, eta Gipuzkoako datuak berriz, Udalgidatik (Udalgida, 2015/03/27).

ZORRAREN ITZULTZEA

Zorraren itzultzearekin, udal batek, bere ohiko jarduera berarekin jarraituko balu, duen zor bizia itzultzeko beharko lituzken urte kopurua adierazten du. Jordi Mabras-en arabera (Mabras, 2011), ratio honekin etorkizunean udalak izan ditzakeen arazoen pista bat lor daiteke.

$$\text{Zorraren itzultzea} = \frac{\text{Zor bizia}}{\text{Aurrezki gordina}}$$

Aurrezki gordina negatiboa den kasuetan, zorraren itzultze epea mugagabea dela jarriko dugu, izan ere, udalak lortutako aurrezki gordina negatiboa izanik, zorra ordaintzeko epea oso handia izango da, adierazle horren emaitza desitxuratu egingo baita.

SUPERABIT/DEFIZIT EZ FINANTZARIOA

Honen bidez, udaletxeen aurrekontu oreka kalkulatu daiteke, hau da, sarrera ez finantzarioekin gastu ez finantzarioei aurre egiteko duen gaitasuna neurtzen da. Horretarako, sarrera ez finantzarioei (sarreraren I-VII kapituluak) gastu ez finantzarioak kendu behar zaizkio (gastuen I-VII kapituluak). Honekin, entitateak aurreikusitako inbertsioak egiteko daukan finantzaketa beharra ezagutu daiteke, edo alderantziz, finantzaketa gaitasuna duen. Adierazle honek, ez ditu eragiketa finantzarioak kontuan hartzen, hots, sarrera eta gastuetako VIII eta IX kapituluak, izan ere, finantza aktibo eta finantza pasiboek, udaletxeen emaitza distortsionatu dezakete. Hala ere, diruzaintza gerakina 8.kapituluan egonik, gai eztabaidagarria izan daiteke, diruzaintza gerakina ohiko jarduerarekin lortua izan baitaiteke neurri batean (Farfán Pérez & Velasco Zapata, 2009a).

$$\text{Superabit/defizit ez finantzarioa} = \sum_{i=1}^7 \text{Sarrerak} - \sum_{i=1}^7 \text{Gastuak}$$

Bai estatu mailan eta maila internazionalen dagoen arau ezberdin multzoa dela eta, datu homogeenak lortzeko asmoz, Aurrekontu Egonkortasunari eta Finantza Iraunkortasunari buruzko 2012ko Apirilaren 27ko 2/2012 Lege Organikoak (*Ley orgánica 2/2012, de 27 de abril, de estabilidad presupuestaria y sostenibilidad financiera*, 2012), SEC-95-en metodoak jarraitzea erabaki da. Honen arabera, kontabilitate nazionalen superabit/defizita kalkulatzeko, eragiketa finantzarioak ez dira kontuan hartu behar. Defizit edo superabita kalkulatzeko, edo berari buruzko informazioa izateko, eskuragarri dago Ekonomia eta Hazienda Ministerioaren manuala: "*Manual del cálculo del déficit en contabilidad nacional adaptado a las corporaciones legales del Ministerio de Economía y Hacienda*".

Gainera, udal ezberdinen superabit edo defizit ez finantzario hau erkatu ahal izateko, balio erlatiboak kalkulatzeko komeniko zaigu, ez baita berdina biztanleria handiko hiri handi baten emaitza edota herri txiki batena. Hori dela eta, adierazle honek biztanleko duen zenbatekoa aztertuko da.

Udal batek ezin du ekitaldia defizitaren itxi, hau da, sarrerak ezin dute gastuak baino txikiagoak izan (BOE, 1978/12/29). Hala bada, hurrengo ekitaldiko sarrerekin finantzatu beharko du defizita.

FINANTZA KARGA edo LEGEZKO ZORPETZE MAILA

Adierazle honek, udal batek, bere maileguengatik ordaindu behar dituen interes eta amortizazioek sarrera arruntekiko duten portzentajea adierazten dute. Beste modu batera esanda, udalak, bere ohiko jarduerarekin lortzen duen sarreren euro bakoitzeko, zenbat bideratu behar dituen interes eta amortizazioen ordainketara. Udalek, gastu hauei aurre egiteko sarrera arruntetatik egin beharreko sakrifizioa dela esan daiteke (Farfán Pérez & Velasco Zapata, 2009b).

Finantza karga honen balioa Gipuzkoan ezingo da %25-a baino handiagoa izan (Ibarloza Arrizabalaga, Erkizia Olaizola, & Ibarloza Arrizabalaga, 2014), hala izateko, Foru Aldundiarekin finantzaketa plan berezi bat sinatu beharko baita. Espainiaren kasuan ere, portzentajea berdina da, eta gainditzen bada, Ekonomia eta Hazienda Ministerioaren baimena behar da (Ministerio de Economía y Hacienda, 2004).

Ratio honen balioa gero eta txikiagoa izatea komeni dela ondorioztatu daiteke, beraz, baina, posible da, ratio honen igoera batek udalaren egoera ona erakustea ere. Adibidez, udal batek, duen zor handia dela eta, zor hori azkarrago amortizatzeke erabakia hartzen badu, eta urte horretan amortizatzen duen zenbatekoa handia bada, finantza karga ere igo egiten da, noski, baina duen zorraren zenbatekoa gutxiarazteagatik egin duelako. Beraz, egoera onuragarria dela esan daiteke, hurrengo urteetan, bai interes eta bai amortizazio gutxiago izango baitu.

$$\text{Finantza karga} = \frac{\text{Gastuetako III eta IX kapituluak}}{\text{Sarrera arruntak}}$$

Bestalde, udaletxe batek, ekitaldi batean diruzaintza gerakina duela eta, zorraren zati handi bat itzultzea erabakitzen badu, honek, finantza karga asko igoko duela argi dago. Urte horretako finantza karga, ordea, ez da izango udal horren ongien erakusten duena, finantza karga desitxuratuko baitu. Kasu horietan, ez dira kontuen hartuko honen gorabehera handiak.

ZORPETZE MUGA

Zorpetze muga, aurretik aipatutako zama finantzario hori ordaindu ondoren geratzen den aurrezki gordinaren zatia da. Beste modu batera esanda, udalak ohiko jardueratik lortutako soberakinarekin, zorraren interesak eta amortizazioa ordaindu ondoren, geratzen den zatia izango da zorpetze muga.

Aurrezki gordina negatiboa edo zama finantzarioa aurrezki gordina baino handiagoa den kasuetan, zorpetze muga 0 dela kontsideratuko da.

$$\text{Zorpetze muga indizea} = 100 - \left(\frac{\text{Gastuetako III eta IX kap.}}{\text{Aurrezki gordina}} \times 100 \right)$$

BATAZ BESTEKO ORDAINKETA EPEA

Udal batek, bere hornitzaileei edo hartzekodunei, zorra bat az beste zein epetan ordaintzen dien adierazten du. Bat az beste, bere hartzekodunei zenbat egunetara ordaintzen dien zorraren zenbatekoa, alegia. Honi esker, udalak, bere zorrak ordaintzeko zenbateko ahalmena duenari buruz zenbait datu lor ahal izango ditugu, izan ere, gero eta egun gehiago behar baditu bere zorrak ordaintzeko, kaudimen arazoak izateko probabilitate handiagoa izango du (Mabras, 2011).

Honen kalkulurako, honako formula aplika dezakegu:

$$\frac{\text{ordaintzeke dauden partidak}}{\text{obligazioak guztira}} \times 365$$

Obligazioen barnean, gastuetako II eta VI kapituluak bakarrik hartuko dira kontuan.

Gainera, 635/2014 dekretu errearen arabera (*Real decreto 635/2014, de 25 de julio, por el que se desarrolla la metodología de cálculo del periodo medio de pago a proveedores de las administraciones públicas y las condiciones y el procedimiento de retención de recursos de los regímenes de financiación, previstos en la ley orgánica 2/2012, de 27 de abril, de estabilidad presupuestaria y sostenibilidad financiera, 3.art., 2014*), Administrazio Publikoen bat az beste ko ordainketa epea kalkulatzeko, fakturen erregistroan urte bakoitzeko urtarrilaren 1etik aurrera dauden faktura eta sistema baliokideak hartuko dira kontuan. Ez dira kontuan hartuko kontabilitate nazionalaren arloan administrazio publikoen artean egindako transakzioak, ezta hornitzaileei ordainketak finantzatzeko fondoaren (Ministerio de Hacienda y Administración Pública) ordaindutako obligazioen zenbatekoak ere.

Lege honek, honako formula ezartzen du bat az beste ko ordainketa epea kalkulatzeko:

$$\text{B.b. ord. epea} = \frac{\begin{array}{c} (\text{ordaindutako eragiketen ratioa} \times \text{ordaindutako zenbateko totala}) \\ + \\ (\text{ordaindu gabeko eragiketen ratioa} \times \text{ordaindu gabeko gastuak}) \end{array}}{\text{ordaindu gabeko gastuak} + \text{ordaindutako zenbatekoa}}$$

$$\text{Ordaindutako eragiketen ratioa} = \frac{\sum(\text{ordainketa epea egunetan}^2 \times \text{ordaindutako zenbatekoa})}{\text{ordaindutako zenbateko totala}}$$

²Ordainketa epea egunetan, faktura sartzen den egunetik 30 egun pasa ondoren igarotzen den egun kopurua da.

BATAZ BESTEKO KOBURU EPEA

Udal batek jasotzen dituen zerga eta tasak kobratu ahal izateko bataz beste igarotzen duen epea da, hots, zerga eta tasak kobratzen bataz beste behar duen egun kopurua. Horretaz gain, udalak zerga eta tasa hauen kobrurako duen biltze gaitasuna neurtu daiteke, baita herritarren diziplina fiskala ere, hau da, beraien betebeharrak fiskalak aurrera eramateko duten diziplina maila.

Bere kalkulua, honako formularen laburbildu daiteke:

$$\frac{\text{kobratzeke dauden partidak}}{\text{eskubideak guztira}} \times 365$$

Kobratzeko partidaren barne, sarreraren I, II eta III kapituluak barneratuko dira, hau da, udalaren zerga zuzen, zeharkako zerga eta tasak.

Hala eta guztiz ere, Gipuzkoako udalei dagozkien datu hauek eskuratzeko zailtasunak kontuan harturik, bataz besteko kobru epea eta bataz besteko ordainketa epea ez dira rankingean sartuko.

DIRUZAINZTA GERAKINA

Diruzaintza gerakina, udaletxeak abenduaren 31an duen diru likidoari, bere burutu gabeko ordainketa obligazioak kenduz eta kobratu gabeko kreditu eskubideak gehituz lortzen den emaitza da (Melerio Balcazar, 2009). Horrekin, diruzaintza gerakina gordina lortuko genuke, baina saldo kobragaitzen zenbatekoa eta finantzaketa lotua duten gastuetarako diruzaintza gerakina kenduz, gastu orokorretarako diruzaintza gerakina lortuko dugu. Diru likidoa, udalak kaxan duen dirua, bankuetako kontuetan duena eta likidotasan handia duten inbertsioetan inbertitutako diruak osatuko du.

Saldo kobragaitzen zenbatekoa kalkulatzeko, zorraren antzintasuna edota dagozkien baliabideen izaera hartu ohi dira kontuan (Ministerio de Economía y hacienda, 2010).

Beste definizio bat ematearren, Kontabilitate Publikoko Plan Orokorraren (Ministerio de Economía y hacienda, 2010) arabera, diruzaintza gerakina ekitaldiko eta aurreko ekitaldietako aurrekontu emaitzen baturak osatzen du, hurrengo ekitaldietan gastuak finantzatzeko erabili daitezkeenak.

Bi berezitasun nagusi aipa daitezke diruzaintza gerakinari buruz: alde batetik, diruzaintza gerakinaren kalkuluan aurrekontuko eta aurrekontuz kanpoko eragiketarik hartzen dira kontuan; bestetik, diruzaintza gerakina prozesu luze baten ondorio den metaketa bat da, hau da, zenbateko metatua da, aurreko urteetan gertatutakoak eragina duela hurrengo urteetan ere (Erkizia, 2013). Datu metatua izatearen ondorioz, urte bakoitzeko egoera aztertzearen garaian, metaketa prozesua izan beharrean kontuan, urte bakoitzean izan duen bilakaera izango da kontuan, hots, diruzaintza gerakina igo edo jaitsi egin den (diruzaintza gerakina zenbait gastu finantzatzeko erabili bada).

Beraz, diruzaintza gerakin positiboa duen udal batek, diruzaintza gerakin hori erabili dezake aurrekontu aldaketak finantzatzeko (Dodero Jordán, 2001b). Diruzaintza gerakina duen udal batek, urteetan metatutako likidezia duela adierazten du, etorkizuneko gastuak finantzatzeko erabili daitekeena (Pina Martínez, 1994). Diruzaintza gerakin negatiboa duen udal batek, berriz, neurritz gain gastatu duela adierazten du (Udalgida, 2015/03/27) .

Likidazioko adierazlerik garrantzitsuenetako bat kontsideratzen da, izan ere, entitatearen egoera ekonomiko - finantzarioa islatzen du, eta gastuak finantzatzeko baliabiderik sortu den (positiboa den kasuetan) edo finantzatu beharreko defizitik ba al den ere adierazten baitugu (negatiboa bada) (Gestión Integral de Ayuntamientos (GIA), 2015).

Pablo Gayubo Perez ekonomialariak dio, diruzaintza gerakina entitate publiko batek aurreko urteetan zehar bildutako superabita edo defizita adierazten duen aldagai aldakor bat dela. Bere artikuluan dio (Gayubo Pérez, 2000), diruzaintza gerakina, entitate publiko batek ekitaldi itxieran duen metatu duen superabit edo defizita erakusten duen adierazlea dela, aurreko urteetako eragina kontuan hartzen duelarik eta kontabilitate azpistema guztien eragina hartzen du kontuan.

Diruzaintza gerakinaren zenbatekoa, gainera, sarrera arruntekin (hots, sarreren aurrekontuko I-V kapituluak) erlazionatuz, lortutako sarrera arruntetako euro bakoitzeko sortutako diruzaintza gerakina ere ratio interesgarria izan daiteke, esaterako, Camara de Comptos de Navarrak egindako txostenean, adierazle horixe erabili zuen udaletxeen egoera ekonomiko finantzarioa aztertzeko.

Diruzaintza gerakinaren kalkulurako, honako eskema jarraitu daiteke:

Grafiko 8: Diruzaintza gerakinaren kalkulua

DIRUZAINZAKO GERAKINA		
1.- DIRUZAINZAKO IZAKIN LIKIDOAK:		_____
2.- KOBRATU GABEKO SALDOAK (+):		_____
· Sarreren aurrekontuko zordunak: aurtengo ekitaldia (+)	_____	
· Sarreren aurrekontuko zordunak: ibxitako ekitaldiak (+)	_____	
· Aurrekontuz kanpoko zordunak (+)	_____	
· - Aplikatu gabeko kobrantzak	_____	
3.- ORDAINDU GABEKO SALDOAK (-):		_____
· Gastuen aurrekontuko hartzekodunak: aurtengo ekitaldia (-)	_____	
· Gastuen aurrekontuko hartzekodunak: ibxitako ekitaldiak (-)	_____	
· Sarreren aurrekontuko hartzekodunak (-)	_____	
· Aurrekontuz kanpoko hartzekodunak (-)	_____	
· - Aplikatu gabeko ordainketak	_____	
4.- DIRUZAINZAKO GERAKIN GORDINA (1+2-3):		_____
5.- SALDO KOBRAGAITZAK:		_____
6.- DIRUZAINZAKO GERAKIN LIKIDOA (4-5):		_____
7.- FINANZAKETA LOTUA DUTEN GASTUETARAKO DIRUZAINZAKO GERAKINA:		_____
8.- GASTU OROKORRETARAKO DIRUZAINZAKO GERAKINA (6-7):		_____

Iturria: Erkizia, A.

VIII. ZEIN DIRA NEURRIRIK EGOKIENAK?

Udalen kaudimenari buruzko analisisia egin ahal izateko, hainbat adierazle eta ratio proposatu ditugu, baina rankinga egiteko garaia, hauetatik egokienak direnak hautatu beharko ditugu, horretarako, bakoitzaren abantaila eta desabantaila nagusiak aztertuz.

Udalen analisisia egiterako garaian, adierazle edo ratio bakar bat kontuan hartuz gero, azterketa ez da konplexua izango eta hainbat hutsune izango lituzke, izan ere, udal baten kaudimen egoera ratio bakar batez aztertzea ez da nahikoa. Ratio eta adierazle ezberdinek, informazio ezberdina ematen digute, eta hori dela eta, hauen arteko konbinazio bat burutzea da egokiena ranking egokia egiteko. Horretarako, Camara de Comptos de Navarra-k egindako rankinga oinarri hartuz (Nafarroako Kontuen Ganbera, 2012/07/04), aurretik aipatutako adierazle batzuk hautatuko ditugu, hauen balioak kalkulatu eta bakoitzak duen balioari, 1etik 10erako puntuazioa emango zaio, 1 balioa egoerarik arriskutsuena izanik eta 10 egoera optimoa. Ondoren, adierazle guztiei emandako puntuazioak gehituko dira eta puntuazio altuena lortu duen udalak izango du posturik onena rankingean.

Alde batetik, aurrezki gordin eta garbiaren artean, Xabier Gaztelumendiren arabera (Gaztelumendi, 2005/10), aurrezki garbia da udalaren egoera ekonomiko finantzarioa ongien islatzen duen adierazlea, bereak diren baliabideekin kapital gastuak finantzatzeko zenbaterainoko ahalmena duen erakusten baitu. Gainera, aurrezki garbiari esker, udalaren etorkizuneko egoera aurreikustea ere posible da, aurrezki garbia osatzen duten elementuek (sarrera eta gastu arruntak) urtero antzeko egitura izateko joera izan ohi baitute. Horretaz gain, aurrezki garbiaren adierazleak, udalaren hainbat politika ezberdinen eraginkortasuna laburbiltzeko ahalmena dauka zenbaki bakar baten bidez (zerga politika, gastu politika ...). Adierazle hau, udalaren soberakin (superabit) edo defizitarekin lotuta dago. Bere abantailak ikusiz, gure rankingean erabiliko dugun ratioetako bat izango da aurrezki garbia.

Zor biziari dagokionez, udalen zorpetze mailari buruzko informazio egokia ematen duela esan daiteke. Hala ere, ez ditu zor guztiak kontuan hartzen, hau da, zor komertziala, esaterako, kalkulatik kanpo uzten du, eta kreditu erakundeetako amortizatu gabeko epe luzeko maileguak, errenta finkoko baloreak eta hirugarrenei transferitutako prestamuak barneratzen ditu. Horri esker, udalaren epe luzeko zorpetze mailari buruzko datu egokia lortzen dela esan daiteke, zor komertziala, normalean, epe laburrean likidatu ohi den zorra baita. Hala ere, zor bizia biztanleko datuetan aztertuko dugu, izan ere, balio absolutuetan aztertzeak ez digu informazio sendorik eskainiko.

Aurrekoarekin lotuta, zorraren itzultze epea ere ratio interesgarria da, udalak bere ohiko jarduerarekin zorra itzultzen igaro beharko duen batz besteko epeari buruzko ikuspuntua eskaintzen baitigu, epe luzeko ikuspuntua. Honen balioa gero eta txikiagoa den heinean, udalaren egoera hobea dela esan nahiko du. Hala eta guztiz ere, aurreko ratioaren osagarria dela esan daiteke.

Finantza kargak ere, udalaren zorpetzeari buruzko informazioa ematen digu, udalaren sarrera arruntekin, zorren interesek eta amortizazioek zenbaterainoko garrantzia duten adierazten baitu. Hala ere, honen bilakaerari buruz hainbat iritzi daude. Izan ere, finantza karga igotzeak, zorren interes eta amortizazioak igo edota

sarrera arruntak jaitzi direla esan nahi du, baina hori ez da zertan beti kaltegarria izan. Aurretik azaldu dugun gisan, udal batek finantza karga handia izan dezake, zor asko ari delako amortizatzen, baina egoera hori ona izan daitekeela uste da, etorkizunean zor gutxiago izango baitu. Bestetik, finantza karga igotzen bada zorren interesak igo direlako, egoera hori kaltegarria dela esan daiteke (Erkizia, 2013). Beraz, ratio honen arabera rankinga egitea ez da guztiz egokia, bere igoera edo jaitzierak nahiz balioak, ez duelako udalaren egoera islatzen beti.

Superabit edo defizitaren balioa ere, ezinbestekoa da udalaren egoera ekonomiko - finantzario eta,aldi berean, berauen kaudimenari buruzko analisisa egiteko. Udal batek, eragiketa finantzarioak alde batera utzita, sarrera eta gastuen arteko diferentzia zenbatekoa izan den adierazten du. Arlo honetan, hainbat lege eta arau garatu dira, entitate publikoen defizita kontrolatu eta arautu ahal izateko, garrantzi handiko gaia baita. Prentsan ere, asko lantzen den gaia da. Hori dela eta, gure rankingean parte hartuko duen adierazleetako bat izango da hau, beti ere, datu erlatiboetan, hots, biztanleko datuak.

Bataz besteko ordainketa eta kobru epeek, udalaren kobrantza eta ordainketa politikei buruzko informazioa ematen digute. Ordainketa epeari dagokionez, udal batek ordainketa epea luze zamarra badu, ordainketak burutzeko zailtasunak izan ditzakeela pentsa genezake. Baina, hala ere, nahiz eta ordainketa epea luzea izan, horrek ez du esan nahi ordainketa horiek aurrera eramateko ahalmenik ez duenik, hots, kaudimenik ez duenik. Hori dela eta, ratio honek informazio interesgarria ematen digun arren, ez dugu gure rankingean barneratuko, gainera honen kalkulurako beharrezko informazioa lortzeko zailtasunak daude. Kobru epeari erreparatuz, berriz, udalak daukan bilketa gaitasuna neurtu ahal izango du, hots, kobratu beharreko zerga eta tasak kobratzen igaro ohi duen bataz besteko egun kopurua.

Bukatzeko, diruzaintza gerakinari dagokionez, udalaren egoera modu egokian islatzen duen adierazleetako bat dela esan daiteke. Udalak, urtez urte metatu duen soberakinek osatzen dute eta honen zenbatekoak, udalaren gestio eta aurrera eramandako politikak efizienteak izan al diren esango digute. Diruzaintza gerakinaren zenbatekoa, gainera, zenbait kasuetan, biztanleko zenbatekoa edota aurreko ekitalditik izan duen bilakaera kalkulatzea ere interesgarria izan daiteke. Hala ere, beste zenbait kasuetan, diruzaintza gerakinaren zenbateko absolutua hobea izango da, esaterako, udalaren zorraren zenbateko absolutuarekin konparatzeko.

IX. RANKINGA: BALORAZIO PROZESUA

Rankingean parte hartuko duten adierazle eta ratio ezberdinak aipatu ondoren, hauen balorazioa egitera pasa behar da. Lehenik, udaletxe bakoitzaren kasuan, adierazle bakoitzari 1etik 10erako puntuazioa zaio. 1 kalifikazioa lortzen duena, adierazle horren balio desegokiena duela esan nahi du, eta 10 kalifikazioa lortzen duenak, berriz, adierazle horren balioa optimoa, egokiena dela. Balorazio hau egiteko, adierazle bakoitzaren esanahia sakondu beharko da, eta bere balio egokia zein izango litzatekeen oinarri hartuta, handik gora eta behera dauden balioei balorazio ezberdinak esleituko zaizkie.

Aurrezki arrunt gordina

Aurrezki arrunt gordinaren kasuan, dakigun bezala, positiboa izatea komeni da, izan ere, negatiboa izateak udalaren ohiko jarduerarekin lortzen duen emaitza negatiboa izatea esan nahi du, hots, ez dela gai bere sarrera arruntekin gastu arruntak estaltzeko. Gainera, gastuen XIX. Kapituluak baino handiagoa izatea ere komeni da. Hori dela eta, garbi dago, lehenik eta behin, aurrezki arrunt gordin negatiboa duten udalei balorazio baxua emango zaiela, eta positiboa dutenei altuagoa. Urte bakoitzeko zenbateko maximoak eta minimoak eta batz bestekoak aztertuz, biztanleko datuetan, honakoa jakin daiteke:

Taula 11: Aurrezki gordinaren maximo, minimo eta batz bestekoak

AURREZKI ARRUNT GORDINA (bizt.)	2013	2012	2011	2010	2009	2008
Minimoa	22,29	-2,03	-278,48	-92,73	-236,36	-82,73
Maximoa	978,05	1.267,09	823,85	1.569,01	1.121,72	1.608,95
Batz bestekoa	269,72	267,23	140	212,93	130,68	264,26

Iturria: norberak egina

Ikus daitekeenez, 2013. urtean izan ezik, gainontzekoetan aurrezki arrunt gordin negatiboa duten udalak badira. Argi dago aurrezki arrunt gordin negatiboa duten udalei arlo honetan kalifikazio baxua jarriko zaiela, 0 konkretuki. Hori dela eta, adierazle honen baloraziorako honako eskema jarraituko da:

Taula 12: Biztanleko aurrezki gordinaren balorazioa

	2013	2012	2011	2010	2009	2008
0	≤0	≤0	≤0	≤0	≤0	≤0
1	0-100	0-150	0-104	0-169	0-121	0-169
2	100-210	150-290	104-194	169-344	121-246	169-349
3	210-320	290-430	194-284	344-519	246-371	349-529
4	320-430	430-570	284-374	519-694	371-496	529-709
5	430-540	570-710	374-464	694-869	496-621	709-889
6	540-650	710-850	464-554	869-1044	621-746	889-1069
7	650-760	850-990	554-644	1044-1219	746-871	1069-1249
8	760-870	990-1130	644-734	1219-1394	871-996	1249-1429
9	870-978	1130-1267	734-823,85	1394-1569	996-1121	1429-1608
10	>978,05	>1267,09	>823,85	>1569,01	>1121,72	>1608,95

Iturria: Norberak egina

Aurreko taulan ikus daiteke biztanleko aurrezki gordina baloratzeko erabilitako irizpidea. Urte guztietan, biztanleko aurrezki arrunt gordin negatiboari 0 kalifikazioa esleitu zaio, izan ere, adierazle horrek balio negatiboa izateak, udalak bere ohiko sarrerekin ohiko gastuak finantzatzeko duen ezgaitasuna adierazten du. Ondoren, urte bakoitzean balio maximoari 10 puntuko kalifikazioa eman diogu. Tarteko balorazioei dagokionez, Otik hasi eta balio maximorainoko tartekak sortu dira.

Beraz, esan daiteke, honen balioari emango zaion balorazio, puntuazio onena lortu duenaren arabera izango dela, hots, puntuazio altuena zein izan denaren arabera, udal bakoitzak puntuazio ezberdina lor dezake. Honekin, udal bakoitza, Gipuzkoan adierazle horri dagokionez egoera onenean dagoen udalarekin konparatzea lortu dugu.

Aurrezki arrunt garbia

Aurrezki arrunt garbia ere, positiboa izatea komeni da, hots, udalaren ohiko jardueratik lortutako emaitzarekin gastu finantzarioak (gastuetako IX. kapitulua) ordaindu ondoren, soberakin positiboa izatea gomendatzen da. Ondorengo taulan, bere biztanleko datu maximo eta minimoak ikus daitezke, baita batz besteko zenbatekoak ere:

Taula 13: Aurrezki garbiaren maximo, minimo eta batz bestekoak

AURREZKI ARRUNT GARBIA (bizt.)	2013	2012	2011	2010	2009	2008
Minimoa	-175,07	-206,48	-304,34	-417,84	-401,64	-82,73
Maximoa	756,38	969,93	683,66	1.414,98	964,15	876,36
Batz bestekoa	163,13	152,78	44	131,74	54,48	210,40

Iturria: Norberak egina

Aurrezki arrunt garbiari dagokionez, ikus daiteke zenbateko negatiboak ere badirela, nahiz eta zenbateko maximoek biztanleko 1.400€-tarainoko aurrezki garbia ere erakusten duten. Honek udalen arteko egoera ezberdinak erakusten ditu, egoera finantzario guztiz ezberdinak alegia. Bataz bestekoak ere, dezente aldatu izan dira urtez urte, batez ere 2011 eta 2009 urteetan (beherakada garrantzitsua izan zuten).

Bere balorazioari dagokionez, aurrezki gordinaren antzeko joera hartuko dugu, hau da, aurrezki garbi negatiboek 0 kalifikazioa emango diegu. Ondorengo balorazio irizpidea jarraituko da:

Taula 14: Aurrezki garbiaren balorazioa

	2013	2012	2011	2010	2009	2008
0	≤0	≤0	≤0	≤0	≤0	≤0
1	0-40	0-77	0-69	0-130	0-110	0-76
2	40-110	77-187	69-144	130-290	110-215	76-166
3	110-180	187-297	144-219	290-450	215-320	166-256
4	180-250	297-407	219-294	450-610	320-425	256-346
5	250-320	407-517	294-369	610-770	425-530	346-436
6	320-390	517-627	369-444	770-930	530-635	436-526
7	390-460	627-737	444-519	930-1090	635-740	526-616
8	460-530	737-847	519-594	1090-1250	740-845	616-706
9	530-600,21	847-957,46	594-669,63	1250-1410,44	845-950,99	706-796,19
10	>600,21	>957,46	>669,63	>1410,44	>950,99	>796,19

Iturria: Norberak egina

Ikus daitekeen bezala, honen baloraziorako ere aurreko irizpide berdina jarraitu da, hots, biztanleko aurrezki garbi negatiboek 0 nota eman zaie, eta, beste aldetik, per capita aurrezki garbi handiena lortu duen udalari 10 puntu.

Zor bizia

Zor biziari dagokionez, hemen ere udal ezberdinak erkatu ahal izateko datu erlatiboak hartu beharko dira, konkretuki biztanleko zor biziaren zenbatekoa. Bere balioen tarteak aztertzeko, balio maximo eta minimoak aztertuko dira lehenik eta behin, eta honakoak dira lortutako emaitzak:

Taula 15: Zor biziaren maximo, minimo eta bataz bestekoak

ZOR BIZIA (bizt.)	2013	2012	2011	2010	2009	2008
Minimoa	0,00	0,00	0,00	0,00	0,00	0,00
Maximoa	1.383,81	1.657,46	1.770,46	1.911,31	1.525,29	1.531,39
Bataz bestekoa	422,94	487,76	539,60	556,14	509,73	495,09

Iturria: Norberak eginda

Zor biziaren kasuan, garbi dago ez dagoela zenbateko negatiborik izaterik. Badira, ordea, hainbat udal zor bizirik ez daukatenak. Hori dela eta, zor bizia 0 tik hasita goraka joan daiteke. Gipuzkoako bataz besteko zor bizia biztanleko 400€ eta 500€ bitartean dabil azken urteetan. Hala ere, bataz bestekotik gora badira hainbat udal. 2010. urtean, esaterako, Mutiloak biztanleko 1.911€-tako zor bizia zuen bere likidazioetan.

Datuak ikusirik, biztanleko zor bizirik ez duten udalei, 10 puntu emango zaizkio, zorraren kasuan egoera ona dela esan baitaiteke. Hala ere, horrek ez du esan nahi zorrik ez duen udala dela ondoen dagoena, izan ere, zorrik izan ez arren bere zerbitzuetan hutsune asko izan ditzake, edota bere ohiko jarduerarekin ezin ohiko gastuak finantzatzea. Atal honetan, ordea, zor bizia modu isolatu eta independentean baloratzen ari garenez, zorrik ez duen udala izango da puntu gehien jasoko dituen, eta zor gehien duenak puntu gutxien. Ondorengo taulan laburbiltzen da emango diren puntuazioak:

Taula 16: Zor biziaren balorazioa

	2013	2012	2011	2010	2009	2008
0	1384	1657	1770	1911	1525,29	1531
1	1229-1384	1472-1657	1570-1770	1696-1911	1355-1525,29	1361-1531
2	1074-1229	1287-1472	1370-1570	1481-1696	1185-1355	1191-1361
3	919-1074	1102-1287	1170-1370	1266-1481	1015-1185	1021-1191
4	764-919	917-1102	970-1170	1051-1266	845-1015	851-1021
5	609-764	732-917	770-970	836-1051	675-845	681-851
6	454-609	547-732	570-770	621-836	505-675	511-681
7	299-454	362-547	370-570	406-621	335-505	341-511
8	144-299	177-362	170-370	191-406	165-335	171-341
9	0-144	0-177	0-170	0-191	0-165	0-171
10	0	0	0	0	0	0

Iturria: Norberak eginda

Zorraren itzultze epea

Zorraren itzultze epeei dagokionez, datan duen zorra bere ohiko jardueretatik sortutako soberakinekin itzuli ahal izateko behar duen urte kopurua adierazten du. Adierazle hau aurrekoaren osagarria dela esan daiteke, izan ere, nahiz eta udal batek zor handia izan, bere ohiko jarduera efizientea bada aurrezki arrunt gordin altuak lortzen baditu, zor hori berehala itzuli ahal izango du. Aldiz, beste aldetik, zor gutxiago duen beste udal batek, aurrezki gordin baxuagoak lortzen baditu, nahiz eta zorraren zenbatekoa baxuagoa izan, hau itzultzeko urte gehiago behar izatea posible da.

Adibide gisa 2010.urtea harturik, Irun eta Legazpiren kasuak konparatzen baditugu, honakoa ikus daiteke: Irunen zor bizia Legazpirena baino askoz handiagoa da, Irunek biztanleko 798€tako zorra duen bitartean, Legazpik 178€koa baitu (zenbateko absolutuetan Irunek 48.630.663€ eta Legazpik 1.555.427€); hala ere, aurrezki gordinak aztertzen baditugu, Legazpik bere ohiko jarduerarekin lortzen duen aurrezki gordina askoz txikiagoa da Irunenaren aldean. Hori dela eta, nahiz eta Legazpik zor txikiagoa izan, aurrezki gordin txikiagoa lortzen duenez, urte gehiago beharko ditu zorra itzultzen. Irunek, bestalde, zor handia izan arren, bere aurrezki gordina altua izan denez, zorra itzultzeko epea baxuagoa da.

Azkenik, aipatu behar da kasu berezi bat. Aurrezki arrunt gordina negatiboa duten udalen kasuan, zorraren itzultze epeak oso handiak izango dira, ez baitira ohiko jarduerarekin soberakina sortzeko gai, eta, kasu horietan, zorraren itzultze epea, mugagabea dela esango da, salbuespen gisa kontsideratuko baita.

Bere balioei buruzko gerturapen bat egitearren, bere balio maximo, minimo eta batz bestekoak laburbiltzen ditu taula honek, beti ere, zorraren itzultze epe mugagabeak kontuan hartu gabe:

Taula 17: Zorraren itzultzearen balio maximo, minimo eta batz bestekoak

ZORRAREN ITZULTZE EPEA	2013	2012	2011	2010	2009	2008
Minimoa	0,00	0,00	0,00	0,00	0,00	0,00
Maximoa	7,39	13,45	47,34	49,85	122,04	27,88
Bataz bestekoa	1,84	2,16	5,26	4,03	6,89	3,50

Iturria: Norberak egina

Ikus daitekeen bezala, zorrik ez duten udalak daudenez, hauen zorraren itzultze epea ere hutsa izango da. Bestalde, badira zorraren itzultze epe oso handia duten udalak ere, zor handia dutelako edota ohiko jarduerarekin lortzen duten aurrezki ez delako handia ere.

Adierazle honen baitan, ordea, bada aipatu beharreko salbuespen edo doikuntza berezi bat, Gabiriako udalaren kasua konkretuki. Bere bilakaera aztertuz, ikus daiteke, 2009.urtean izugarrizko gorakada izan zuela zorraren itzultzeak, 122 urtetaraino igoz, izan ere, biztanleko zorraren zenbatekoa gutxitu arren 2008tik 2009ra, 2009 ekitaldian Gabiriako udalak lortutako aurrezki gordina asko jaitsi zen. Beherakada horren ondorioz, zorraren itzultze epea 122 urtetaraino igo da, baina ikus dezakegu 2010.urtean, egonkortu egin dela, 5,51 urtetaraino jaitsiz, izan ere, aurrezki gordina bere ohiko zenbatekoetara inguratzea lortu zuen.

Grafiko 9: Gabiriako zorraren itzultze epearen bilakaera

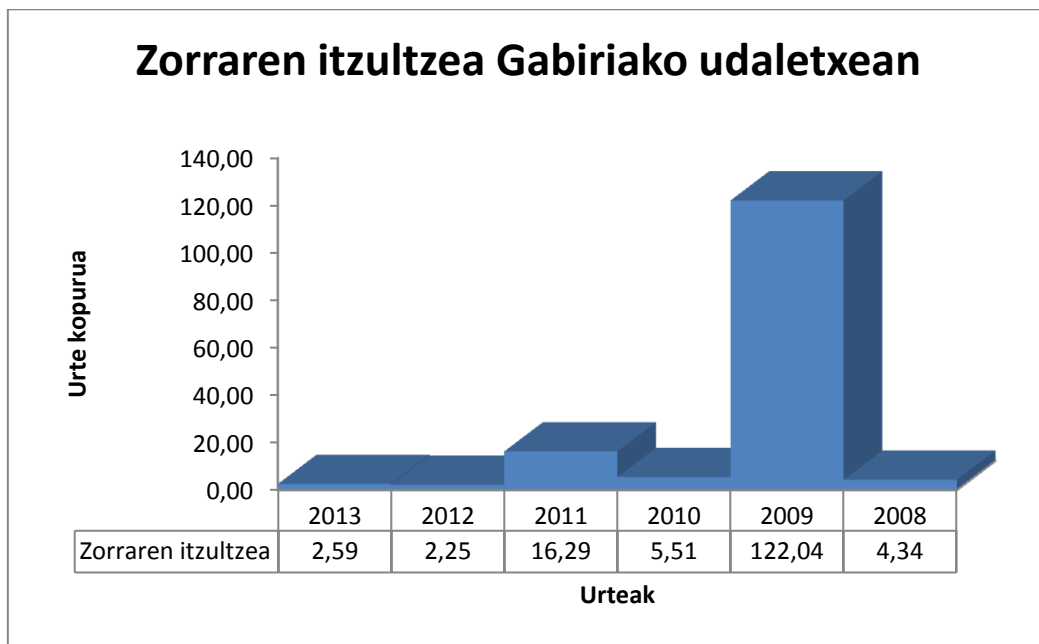

Iturria: Norberak egina.

Hori dela eta, Gabiriako udaletxeak adierazle honi dagokionez, 2009.urtean zuen egoera salbuespen bat izan zela esan daiteke, eta ez dela udalaren egoera islatzen duen zenbatekoa. Beraz, doikuntza bat egin da, eta 2009ko zorraren itzultze epea, azterketako beste urteen batz besteko itzultze epea izango da, udalaren egoera ez desitxuratzeko asmoz. Ondorioz, 2009ko zorraren itzultze epearen zenbateko doituia 6,2 urtetakoa izango da.

Ondorioz, zorraren itzultze epeei honako balorazioa ematea erabaki da:

Taula 18: Zorraren itzultzearen balorazioa

	2013	2012	2011	2010	2009	2008
0	>7 edo mugagabea	>13 edo mugagabea	>47 edo mugagabea	>49 edo mugagabea	> 34 edo mugagabea	>27 edo mugagabea
1	6-7	12-13	40-47	44-49	32-34	24-27
2	5,5-6	10,5-12	35-40	38,5-44	28-32	21-24
3	5-5,5	9-10,5	30-35	33-38,5	24-28	18-21
4	4,5-5	7,5-9	25-30	27,5-33	20-24	15-18
5	4-4,5	6-7,5	20-25	22-27,5	16-20	12-15
6	3-4	4,5-6	15-20	16,5-22	12-16	9-12
7	2-3	3-4,5	10-15	11-16,5	8-12	6-9
8	1-2	1,5-3	5-10	5,5-11	4-8	3-6
9	0-1	0-1,5	0-5	0-5,5	0-4	0-3
10	0	0	0	0	0	0

Iturria: Norberak egina

Superabit/defizit ez finantzarioa

Emaitza ez finantzarioari dagokionez, hots, superabit edo defizit ez finantzarioa izan duen udalak aztertzean, emaitza positiboa (superabita) edo negatiboa (defizita) izan den aztertuko da lehendabizi. Defizita duten udalen kasuan, kalifikazioa baxua izango den bitartean, superabita dutenena aurrekoena baino altuagoa izango da. Zenbateko absolutuen ordeaz, ordea, erlatiboa aztertu behar da, kasu honetan, biztanleko datuak.

Bere bilakaera, balio maximoak, balio minimoak eta urtez urteko batz besteko balioak aztertu dira:

Taula 19: Superabit/defizitaren balio maximo, minimo eta batz bestekoak

SUPERABIT/DEFIZIT EZ FINANTZARIOA	2013	2012	2011	2010	2009	2008
Minimoa	-441,3	-1196,63	-5456,22	-1568,19	-1063,24	-1564,81
Maximoa	830,8	1114,06	998,78	6500,53	1007,50	2534,54
Batz bestekoa	131,02	161,47	114,49	25,22	-129,51	-35,04

Iturria: Norberak egina

Superabit edo defizit ez finantzarioa aztertzean, biztanleko datua hartu da balio erlatibotzat, hots, udalak ekitaldi bakoitzean lortu duen emaitza positibo edo negatiboak biztanleko suposatzen duen zenbatekoa. Defizita bada, biztanleko defizita izango da, eta superabita bada, biztanleko superabita.

Ikus daitekeenez, zenbatekoak oso heterogeneoak dira. Balio minimo guztiak negatiboak dira, hau da, urtero badago udalen bat defizitarekin ixten duena. Balio maximoei dagokionez, aldaketa handiak jaso dira.

Nabarmentzekoa da 2010.urtean, Baliarrainen kasua: superabita izan zuen, 780.064€-takoa, baina 120 biztanleko herri batean, zenbateko hori oso handia da. Jasotako transferentzia arruntek gorakada esanguratsua izan zuten, eta hori dela eta, superabitaren emaitza asko igo zen. 2011.urtean, berriz, inbertsio errealetan egindako gastua ohikoa baino handiagoa izan da, seguruenik, aurreko urtean jasotako diru laguntzengatik. Ondorioz, 2011a defizit handia izango du. Esan daiteke, 2010eko superabita 2011ko defizitarekin lotuta dagoela, hau da, elkar konpentsatuko direla. Hori dela eta, emaitza hauek udalaren egoera distorsiona ez dezaten, 2010 eta 2011 urteetan biztanleko superabit edo defizita bien arteko batatz bestekoa izango da, zehazki biztanleko 522,16€-tako superabita.

Ondorengo taulan azaltzen da erabiliko den balorazio irizpidea:

Taula 20: Superabit/defizitaren balorazioa

	2013	2012	2011	2010	2009	2008
0	<0	<0	<0	<0	<0	<0
1	0-90	0-120	0-110	0-95	0-110	0-280
2	90-180	120-240	110-220	95-190	110-220	280-560
3	180-270	240-360	220-330	190-285	220-330	560-840
4	270-360	360-480	330-440	285-380	330-440	840-1120
5	360-450	480-600	440-550	380-475	440-550	1120-1400
6	450-540	600-720	550-660	475-570	550-660	1400-1680
7	540-630	720-840	660-770	570-665	660-770	1680-1960
8	630-720	840-960	770-880	665-760	770-880	1960-2240
9	720-830	960-1114	880-998	760-859	880-1007	2240-2534
10	>830	>1114	>998	>859	>1007	>2534

Iturria: Norberak egina

Finantza karga

Finantza karga aztertuz, esan dezakegu, udalak zorren amortizazio eta interesetan egindako gastuek, sarrera arruntekiko duten proportzioa adierazten dutela. Printzipioz, finantza karga baxuena dutenek, gastu finantzario eta ondorioz presio txikiagoa dutela esan daiteke. Hala ere, aurretik aipatu dugun bezala, finantza karga altua zorren amortizazio altuagatik bada, egoera ona ere izan daiteke, zorrak amortizatzen ari delako.

Ratio honekin ere, besteekin bezala, balio maximo, minimo eta batz bestekoak aztertuko ditugu:

Taula 21: Finantza kargaren balio maximo, minimo eta batz bestekoak

FINANTZA KARGA	2013	2012	2011	2010	2009	2008
Minimoa	%0,02	%0,01	%0,00	%0,00	%0,00	%0,00
Maximoa	%23,56	%51,64	%35,43	%47,74	%25,62	%39,19
Batz bestekoa	%9,00	%9,85	%9,32	%7,38	%7,55	%5,40

Iturria: Norberak egina

Finantza kargaren balio minimoak 0 inguruan dabilta urtero, hau da, urtero dago udalen bat gastu finantzarioetan egindako gastua nulua edo ia nulua izan dena, zorrik ez duten udalak ere baitira. Balio maximoek aztertuz, %20 eta %50 inguruan dabilta.

Esaterako, Baliarrainek 2012.urtean, %51,64ko finantza karga izan zuen, hau da, sarrera arruntetan lortutako euro bakoitzeko 0,51€ gastu finantzarioak (zorraren amortizazioak eta interesak) ordaintzera bideratu zituen. Gainontzeko urteak aztertuz, ikus daiteke, Baliarrainen finantza karga %10 inguruan ibili ohi dela, beraz, esan daiteke, 2012ko egoera salbuespena izan dela. Hori dela eta, doikuntza bat egingo dugu, eta 2012ko finantza karga 2013, 2011, 2010, 2009 eta 2008 urteetako batz bestekoa ezarriko dugu (%11,02 izango dena).

Grafiko 10: Baliarraineko finantza karga

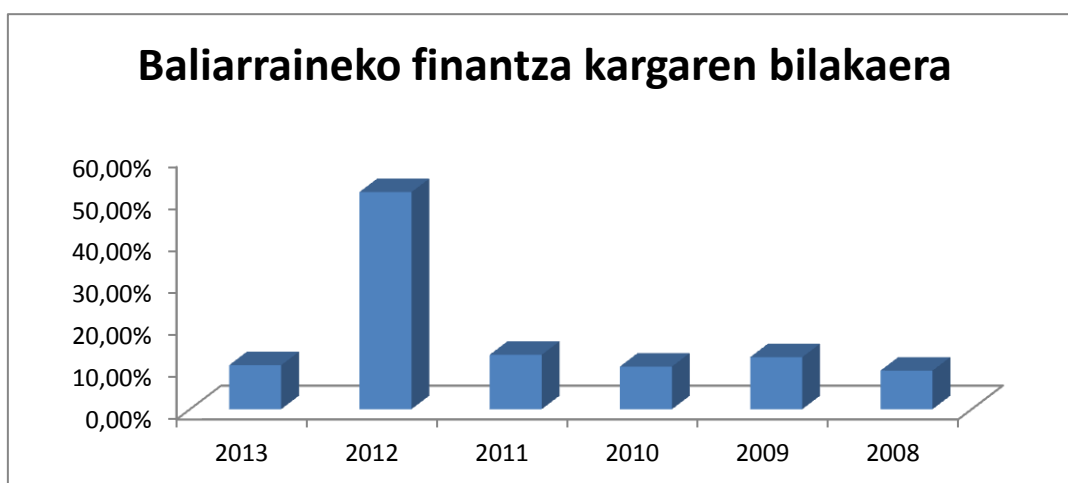

Iturria: Norberak egina

Bestalde, aipagarria da Lizartzaren kasua ere. Urtero %10etik beherako finantza karga izan duen arren, 2010. urtean %47koa izan zuen. 2011. urterako, ordea, %10era jaistea lortu zuenez, momentu puntual bateko egoera soilik dela esan daiteke, eta ez duela udalaren egoerari buruzko informazio esanguratsurik ematen, hau da, egoera desitxuratzen du. Beraz, doikuntza egingo da 2010. urteko bere finantza kargan, gainontzeko urteetako batz bestekoa jarritz (%8,38).

Grafiko 11: Lizartzaren finantza karga



Iturria: Norberak eginda

Beste doikuntza bat aipatzearen, Adunaren kasua kontuan hartuz, 2013ko datuak ez ditugun arren, ikus daiteke 2009-2012 urteetan finantza karga %3-%6 inguruan dabilen arren, 2008an %40 ingurukoa zela. Honek bere puntuazioa desitxuratu dezakeenez, 2008ko finantza karga beste urteetako batz bestekoa izan dadin erabaki da, (%4,49).

Grafiko 12: Adunako finantza kargaren bilakaera

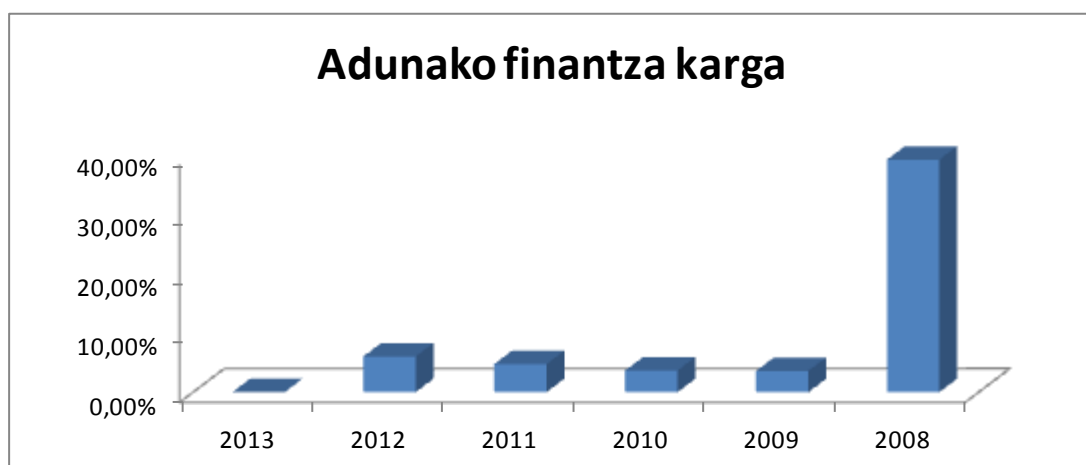

Iturria: Norberak egina

Doikuntzekin jarraitzeko, aipatu beharra dago ikaztegiaren kasua ere. Urtero finantza karga %5-%10 inguruan dabilen arren, 2011. Urtean ordaindutako zorren interes eta amortizazioak izugarri handitu eta finantza karga %35 izatera pasa ziren 2011.urtean. Beraz, udaletxearen benetako egoera lortu ahal izateko, hemen ere, 2011.urtean doikuntza bat egin eta batz besteko finantza karga ezarriko da (%9,39).

Grafiko 13: Ikaztegiaren finantza karga



Iturria: Norberak eginda

Ondorengo grafikoetan ikus daitekeen bezala, berdina gertatzen da Lazkaoren (2011.urtean) eta Orexaren (2012.urtea) kasuan ere. Hori dela, udaletxe hauen adierazletan ere doikuntza berdina egingo da.

Grafiko 14: Lazkaoko finantza kargaren bilakaera



Iturria: Norberak egina

Grafiko 15: Oresako finantza karga



Iturria: Norberak eginda.

Ondorioz, finantza kargari honako balorazioa esleitu zaio, finantza karga baxuenei kalifikazio onena emanaz eta altuenei kalifikazio txarragoa:

Taula 22: Finantza kargaren balorazioa, urtero

FINANTZA KARGA	BALORAZIOA
>%25	0
%22,5-%25	1
%20-%22,5	2
%17,5-%20	3
%15-%17,5	4
%12,5-%15	5
%10-%12,5	6
%7,5-%10	7
%5-%7,5	8
%2,5-%5	9
%0-%2,5	10

Iturria: Norberak egina

Zorpetze muga

Zorpetze mugak, enpresak zama finantzarioa ordaindu ondoren geratzen zaion aurrezki gordinaren zatia dela esan dugu aurrez. Beste modu batera esanda, udalari geratzen zaion autofinantzaketarako portzentajea adierazten du. Beraz, honen balioa ahalik eta handiena izan dadin saiatu beharko da. Gogoratu behar da, aurrezki gordin negatiboetan eta zama finantzarioa aurrezki gordina baino handiagoa denetan, zorpetze muga nulua kontsideratuko dela.

Taula 23: Zorpetze mugaren balio maximo, minimo eta bataz bestekoak

ZORPETZE MUGA	2013	2012	2011	2010	2009	2008
Minimoa	%0,00	%0,00	%0,00	%0,00	%0,00	%0,00
Maximoa	%99,93	%99,98	%100,00	%100,00	%100,00	%100,00
Bataz bestekoa	%53,06	%52,20	%29,30	%50,94	%33,72	%62,91

Iturria: Norberak egina

Ratio honi begirada bat joz, ikus daiteke bataz besteko autofinantzaketa maila %50 inguruan dabilela, hau da, badira udal batzuk autofinantzaketarik ez dutenak, eta beste batzuk, %100ekoa dutenak. Autofinantzaketarik ez duten udal hauen arrazoiak, aurrez azaldu dugun bezala, izan daiteke aurrezki arrunt gordin negatiboa dutelako edota zama finantzarioa aurrezki gordina baino handiagoa delako. Baloraketa egiteko, aukeratutako irizpidea honakoa izango da:

Taula 24: Zorpetze mugaren balorazioa

Kalifikazioa	Urtero
0	%0-%10
1	%10-%20
2	%20-%30
3	%30-%40
4	%40-%50
5	%50-%60
6	%60-%70
7	%70-%80
8	%80-%90
9	%90-%100
10	%100

Iturria: Norberak egina

Diruzaintza gerakina

Diruzaintza gerakina aztertzerako garaian, urte bakoitzean izan duen bilakaera aztertu beharko da, diruzaintza gerakina gutxitu edo “kontsumitu” duen edota diruzaintza gerakina handitu edo “sortu” duen alegia. Hau aztertzeko, beti ere datu erlatiboak kontuan izanik, aurreko urtetik izan duen bilakaerari buruzko informazioa ematen digun portzentajea kalkulatu da.

Gainera, udalaren diruzaintza gerakin absolutuak, zorrerikiko duen erlazioa ere aztertu da, hots, bere diruzaintza gerakina zorra baino handiagoa edo txikiagoa den edota zein proportzio suposatzen duten. Beste modu batera esanda, zor guztia ordaindu behar balu, nahikoa diruzaintza gerakin ote duen ala ez.

$$\text{Diruzaintza gerakina zor biziarekiko} = \frac{\text{Diruzaintza gerakina}}{\text{Zor bizia}}$$

Sakonki aztertu ondoren, ordea, ratio hau guztiz justua ez dela ondorioztatu dut. Izan ere, udalen batek zorrik ez badu eta diruzaintza gerakin eskasa baina positiboa badu, ratioaren balioa positiboa izango da. Aldiz, beste udal batek aurrez aipatutakoak baino diruzaintza gerakin handiagoa izan arren, zorrerikiko duen portzentajea txikiagoa izan daiteke, baina diruzaintza gerakinaren ikuspuntutik egoera hobea da bigarrena. Beraz, esan daiteke, ratio horrek diruzaintza gerakin handiagoa duten udalak zigortzen dituela.

Hori dela eta, diruzaintza gerakinak zor biziarekiko duen erlazioa aztertu ordez, biztanleko diruzaintza gerakin metatua baloratzea erabaki da.

Beraz, diruzaintza gerakinaren arloan, bi atal aztertu dira: alde batetik, diruzaintza gerakinak urte horretan izan duen bilakaera aurreko urtean zuen metatuarekiko; bestetik, udal horrek ekitaldi horretan duen diruzaintza gerakin metatua biztanleko.

Ondorengo tauletan laburbiltzen dira datu honi buruzko ezaugarri garrantzitsuenak: lehenengoan, diruzaintza gerakinak izan duen urtetik urterako bilakaerari buruzkoak, eta bigarrenengoan, diruzaintza gerakin metatua biztanleko zenbatekoari buruzkoak.

Taula 25: Diruzaintza gerakinaren bilakaera aurreko ekitaldiarekiko

DIRUZAINZTA GERAKINA (bilakaera)	2013	2012	2011	2010	2009	2008
Balio minimoa	%-123,76	%-136,31	%-1033023,36	-987,23%	-1959,17%	-898,41%
Balio maximoa	%9869,35	%30244,53	%528,57	6381,48%	1872,98%	21899,42%
Bataz bestekoa	%297,42	%656,91	%-11889	104%	16%	270%

Iturria: Norberak egina

Ikus daiteke, balio minimoen barnean, diruzaintza gerakinak jasotako beherakadarik handienak daudela islaturik. Esaterako, 2011.urtean, Mutrikuko udalak bere diruzaintza gerakina guztiz xahutu zuen. 20€-ko diruzaintza gerakina zuen 2010.urtean, eta 2011.urtean diruzaintza gerakin negatiboa izatera igaro zen, -26.088€takoa konkretuki. Bestalde, adibide gisa, 2011.urtean, Donostiako udalak

diruzaintza gerakina 31.420.094€-tan gutxitu zen. Egia da aurretik ere diruzaintza gerakin sendoa zuela, hiririk handiena bera baita eta normala delako berak izatea diruzaintza gerakinik handiena ere, baina jasan duen beherakada ere oso handia izan zen.

Taula 26: Biztanleko diruzaintza gerakinaren balio maximo, minimo eta batz bestekoak

DIRUZAINZTA GERAKINA BIZTANLEKO	2013	2012	2011	2010	2009	2008
Minimoa	-58,03	-61,32	-317,31	-299,74	-352,01	-849,84
Maximoa	3092,71	3941,24	4319,80	7442,73	5514,20	5533,25
Batz bestekoa	323,23	286,04	261,39	403,66	395,47	444,38

Iturria: Norberak egina

Balio minimoak aztertuz, ikus daiteke, badirela diruzaintza gerakin negatiboa duten udalak. Hauei, baloraziorik baxuena jarriko diegu, izan ere, egoerarik txarrena dela esan daiteke. Bestalde, balio maximoari erreparatuz, 2010.urtean, Baliarrainen egoera berezia aipatu behar da. Bere biztanleko diruzaintza gerakina 1.000€ eta 2.000€ inguruan dabilzan arren, 2010.urtean izugarritzko gorakada izan zuen, biztanleko 7.442,73€-tako diruzaintza gerakina izateraino. Horren arrazoia, superabitaren emaitza handia izana da. Hurrengo grafikoan ikus daitekeenez, 2010.urtean biztanleko azaltzen duen diruzaintza gerakina ez da Baliarrainen egoera errealia, eta, hori dela eta, doikuntza egingo zaio. Konkrétuki, 2010.urtean, gainontzeko urteetako batz bestekoa adieraziko da (1.487,16€).

Grafiko 16: Baliarraineko biztanleko diruzaintza gerakinak izan duen bilakaera



Iturria: Norberak eginda

Azkenik, diruzaintza gerakina ebaluatzeko garaian, honako irizpidea jarraituko da:

Taula 27: Diruzaintza gerakinaren bilakaeraren balorazioa

	2013	2012	2011	2010	2009	2008
0	≤%0	≤%0	≤%0	≤%0	≤%0	≤%0
1	%0 - %100	%0 - %100	%0 - %50	%0 - %100	%0 - %50	%0 - %80
2	%100 - %200	%80 - %160	%50 - %100	%100 - %200	%50 - %100	%80 - %160
3	%200 - %300	%160 - %240	%100 - %150	%200 - %300	%100 - %150	%160 - %240
4	%300 - %400	%240 - %320	%150 - %200	%300 - %400	%150 - %200	%240 - %320
5	%400 - %500	%320 - %400	%200 - %250	%400 - %500	%200 - %250	%320 - %400
6	%500 - %600	%400 - %480	%250 - %300	%500 - %600	%250 - %300	%400 - %480
7	%600 - %700	%480 - %560	%300 - %350	%600 - %700	%300 - %350	%480 - %560
8	%700 - %800	%560 - %640	%350 - %400	%700 - %800	%350 - %400	%560 - %640
9	%800 - %900	%640 - %720	%400 - %450	%800 - %900	%400 - %450	%640 - %720
10	>%900	>%720	>%450	>%900	>%450	>%720

Iturria: Norberak egina

Biztanleko diruzaintza gerakina baloratzeko garaian, 2013 eta 2012 urteetan, udalik gehienak biztanleko 0€ eta 330€ bitarteko diruzaintza gerakina dutela ikus daiteke. Hori dela eta, hasierako tarteak txikiagoak ezarri dira, hau da, tarte txikiagoak eta gehiago ezarri dira hasierako tarteetan, eta handienetan, udal kopurua askoz murriztagoa denez, tarte zabalagoak aplikatu dira. Horrela, udalik gehienez balorazio berdina ez esleitzea lortu da, izan ere, tarte guztiak berdinak izan balira, adibidez, 2013.urtean udalen %66ak puntu bat lortuko luke.

2011.urtean ere, antzeko zerbait gertatzen da, izan ere, zenbatekorik gehienak 0€ eta 880€ bitartean dabilta. Hori dela eta, 0 eta 1.000€ bitartean, tarte txikiagoak eta gehiago ezarri dira.

Gainontzeko urteetan, antzeko tarteak egin dira, hau da, ez tarte erregularrak, aurrez aipatutako irizpide jarraituz, udal gehiago daudelako biztanleko diruzaintza gerakina 100€ eta 400€ bitartean dutenak, adibidez 2010.urtean, 1.000€tik gorakoak baino.

Ondorengo taulan, zehaztasun osoz aztertu daiteke eman zaion balorazioa:

Taula 28: Biztanleko diruzaintza gerakinaren balorazioa

	2013	2012	2011	2010	2009	2008
0	<0	<0	< 0	< 0	<0	<0
1	0-100	0-100	0-100	0-100	0-100	0-100
2	100-200	100-200	100-200	100-200	100-200	100-200
3	200-300	200-300	200-300	200-300	200-300	200-300
4	300-400	300-400	300-400	300-400	300-400	300-400
5	400-500	400-500	400-500	400-500	400-500	400-500
6	500-750	500-750	500-750	500-750	500-750	500-750
7	750-1000	750-1000	750-1000	750-1000	750-1000	750-1000
8	1.000-1.500	1.000-1.500	1.000-2.000	1.000-4.000	1.000-4.000	1.000-4.000
9	1500-2.000	1500-2.000	2.000-3.000	4.000-5.000	4.000-5.000	4.000-5.000
10	>2.000	>2.000	>3.000	>5.000	>5.000	>5.000

Iturria: Norberak egina

Atal honetan azaldutako irizpideen arabera udaletxe guztien adierazleen zenbatekoak baloratu ondoren, Otik 10era, alegia, udaletxe bakoitzaren batz besteko puntuazioa kalkulatu da. Batz besteko puntuazio hau kalkulatzeko garaian, kontuan hartu da udaletxe batzuen kasuan, behin betiko daturik ez zegoela. Hori dela eta, batz besteko puntuazioa kalkulatzekoan, guztizko puntuazioa adierazle guztiekiko zatitu beharrean, lortutako adierazle kopuruarekiko egin da. Hau, Aduna, Altzo eta Anoetaren kasua da.

Adierazleen zenbatekoen kalkuluak, hala nola udaletxe bakoitzaren likidazioak, lan honen amaieran aurkitzen den eranskinetan aurki daitezke. Horretaz gain, lortutako puntuazioak eta ranking osoa ere eranskinetan barneraturik daude.

X. ONDORIOAK

Bilaketa bibliografikoa egin ostean, esango nuke, udalen kaudimenari buruzko ranking bakarrenetakoa Camara de Comptos-ek egindakoa izan dela, beraz, berau izan da nire erreferentzia nagusia. Hala ere, aipagarriak dira baita ere, Fitch, Standars&Poors eta antzeko erakundeek egiten dituzten balorazio lanak, baita Sielocalek argitaratzen dituen txostenak ere. Hainbat arloetan aurki daitezkeen arren rankingak, Gipuzkoaren kasuan, ez da udalen kaudimen finantzarioari buruzko rankingik argitaratu.

Gipuzkoako herrien azterketa burutu ondoren, esan daiteke, baita ere, batez ere herri txikiz osaturiko probintzia bat dela, ezaugarri horrek bere ondorioak izan ditzakeelarik.

Bestalde, aipatu beharra dago, Gipuzkoaren kasua berezia izan daitekeela kontabilitate publikoaren arloan, EAE-ren baitan dagoen probintzia delako. Espainiaren zati denez, Espainiako eta Europako arauak izango ditu, baina 1978ko Konstituzioan onartutako autonomia finantzarioari esker, autonomia erkidegoek hainbat eskumen lortu zituzten. Gipuzkoaren kasua, ordea, haratago doa, izan ere, EAE eta Nafarroak Estatuarekin duten harreman fiskal berezia dela eta, autonomia gehiago dute.

Herritarren informazio beharraren atalean, gizarteko gaur egungo joera nagusi bati buruzko azterketa burutu da. Egungo politikari eta bestelakoen ustelkeria kasuak gero eta gehiago diren bitartean, toki entitate eta erakunde publiko askok informazio gardentasunaren aldeko apustua egin baitute, kontu publikoei buruzko datuak eta informazioa herritarren esku utziz. Estatu mailan, autonomia erkidego eta probintzia mailan eta udal mailan martxa dauden gardentasunaren arloko atariak eta proiektuak aipatu dira. Iniziatibaren oinarria oso positibo den arren, oraindik ere, hainbat hutsune izan ditzake. Gainera, Espainiaren kasuan, udaletxeek ez dute beraien datuei buruzko adierazleak argitaratzeko derrigortasunik, esaterako, Erresuma Batuan egin zenaren bezala. Arlo honetan, oraindik lan asko egiteko dagoen arren, lehen pausoak eman direla esango nuke.

Udaletxeen kaudimen finantzarioa neurtzeko, hainbat adierazle eta ratio daude eta batzuk besteak baino egokiagoak izan daitezke udaletxeen kaudimena neurtzeko. Aurrezki arrunt gordinak eta garbiak, esaterako, udalaren jarduera arruntaren eraginkortasuna neurtzen dute, hau da, ea bere ohiko sarrerekin ohiko gastuak finantzatzeko gaitasunik duten. Aurrezki gordinak finantza gastuak barnean hartzen ez dituen bitartean, aurrezki garbiak kontuan hartzen ditu. Bi adierazle hauek udalaren kaudimena neurtzeko egokiak dira izan ere, modu iraunkor batean ohiko jarduera finantzatzeko gaitasunik ez duen udaletxea, kaudimen arazo larrian egon daitekeela adierazi nahi du.

Bestalde, aurrezki gordin edo garbi esanguratsuak lortzen dituen udalak, inbertsioak egiteko edota diruzaintza gerakina osatzeko ahalmena duela erakusten du, eta kaudimena arazoak izateko probabilitatea askoz txikiagoa izango da. Datuak aztertuz, orokorrean, oso udaletxe gutxi izan dira aurrezki gordin negatiboa izan dutenak (2012.urtean Orendain, 2011.urtean 9 udal, 2010.urtean 4 udal, 2009.an 15 udal eta 2008.an, berriz, udal bakarra). Aurrezki garbiarekin, ordea, aipatu behar dira 2009 eta 2011.urteak, izan ere, urte horietan, 37 udal izan ziren aurrezki garbi negatiboa izan zutenak, Gipuzkoako %42a.

Zorrari dagokionez, honek ere garrantzia handia duela esan daiteke, izan ere, udal baten zor mailak bere gastuen egituran eragin handia du. Hau aztertzeko biztanleko zorra eta zorraren itzultze epea kalkulatu dira. Biztanleko zorra, urtero batuz beste 400€ eta 500€ bitartean ibili ohi izan da. Zor handia duten udaletxeak oraindik badiren arren, zorra murrizteko joera izan da nagusi azken urteetan. Hori garbi ikus daiteke, esaterako, batuz besteko zorraren itzultze epeak izan duen bilakaeran.

Superabit edo defizitari dagokionez, udalen aurrekontu orekari buruzko informazioa ematen digute. 2013.urtean 8 udaletzek soilik itxi bazuten ekitaldia defizitarekin ere, beste urteetan 50 udal inguru izan dira defizita izan dutenak. Defizita duten udalen kopuruak, beraz, beheranzko joera izan du.

Finantza karga, hau da, zorren interes eta amortizazioek sarrera arruntekiko suposatzen duten portzentajea, udaletxe horrek zorrerikiko dute "presioa" adierazten du, zenbateko pisua duen zorraren ordainketak, alegia. Orokorrean, udaletxeek ez dute %25eko finantza karga baino handiagoa izan, salbuespen bat izan ezik (Urretxu 2009).

Zorpetze mugari dagokionez, denetarik aurki daiteke Gipuzkoan. Batuz beste, %50 inguruko autofinantzaketa maila izan da Gipuzkoan. Batuz bestek ordainketa eta kobru epeak ere interesgarriak izan daitezke udalen beharrezkoa den informazioa lortzeko dauden zailtasunak direla eta, ezin izan da rankingen barneratu.

Azkenik, diruzaintza gerakinak, dudarik gabe, udaletxeak duen "aurrezki" edo "itsulapikoa" denez, berauen kaudimena neurtzeko adierazle garrantzitsutzat jotzen da. Ez dago dudarik, diruzaintza gerakin potoloa duten udaletxeek beraien ordainketei aurre egiteko izan ditzaketen arazoak ez direla horrenbestekoak izango. Honek zor biziarekiko erlazio estua izan dezake. Diruzaintza gerakin maila egokia izateak, udalaren kaudimena bermatzen du, adibidez, egunen batean zor guztia itzuli beharra suertatuz gero, ahalmenik izango luken jakin baitaiteke.

Hurrengo taulan, ikus daitezke, urtez urte udal bakoitzak lortutako puntuazioak eta batuz bestekoak. Puntuazioak, urte bakoitzekoak, 90 puntutik izango lirateke, 9 adierazle baitira. Altzo eta Anoetaren kasuan, datu guztiak ez geneuzkanez, 6rekin zatitu beharrean, proportzioa kalkulatu eta zati 5,1111 egin da batuz bestekoa kalkulatzeko, eta Adunaren kasuan 4,88rekin. Udal guztien puntuazioak eranskinetan ikus daitezke.

Taula 29: Herri bakoitzaren puntuazioa urtez urte

	2013	2012	2011	2010	2009	2008	BATAZ BESTE
1 Abaltzisketa	48	45	39	41	45	48	44,33
2 Aduna	3	39	17	35	46	60	40,91
3 Aizarnazabal	51	30	32	28	31	37	34,83
4 Albiztur	45	41	19	37	33	45	36,67
5 Alegia	43	41	36	37	44	50	41,83
6 Alkiza	50	41	34	41	57	44	44,50
7 Altzo	10	51	48	53	52	68	55,17
8 Amezqueta	41	37	33	41	39	45	39,33
9 Andoain	28	23	24	31	21	24	25,17
10 Anoeta	3	31	35	28	7	11	22,50
11 Antzuola	22	27	30	31	20	31	26,83
12 Arama	64	58	60	62	55	64	60,50
13 Aretxabaleta	35	23	32	38	26	48	33,67
14 Asteasu	32	35	23	28	46	44	34,67
15 Ataun	43	38	32	39	44	60	42,67
16 Aia	51	53	45	44	45	42	46,67
17 Azkoitia	31	29	20	22	20	31	25,50
18 Azpeitia	47	41	38	42	38	45	41,83
19 Beasain	48	41	39	41	36	47	42,00
20 Beizama	46	54	21	30	22	50	37,17
21 Belauntza	37	39	29	37	40	48	38,33
22 Berastegi	43	30	15	43	45	55	38,50
23 Berrobi	40	32	8	14	32	33	26,50
24 Bidania-Goiatz	33	31	20	29	17	33	27,17
25 Zegama	32	40	35	40	38	41	37,67
26 Zerain	34	21	49	30	18	18	28,33
27 Zestoa	43	39	31	38	34	32	36,17
28 Zizurkil	16	15	19	17	14	27	18,00
29 Deba	34	24	23	29	26	40	29,33
30 Eibar	47	39	36	42	32	42	39,67
31 Elduain	49	41	17	20	52	51	38,33
32 Elgoibar	45	44	41	36	21	39	37,67
33 Elgeta	22	34	32	34	16	30	28,00
34 Eskoriatza	38	40	34	43	34	38	37,83
35 Ezkio-Itsaso	66	57	72	43	29	49	52,67
36 Hondarribia	60	55	54	54	54	55	55,33
37 Gaintza	43	44	23	25	10	29	29,00
38 Gabiria	30	34	19	26	24	30	27,17
39 Getaria	31	18	25	38	11	20	23,83
40 Hernani	38	50	33	37	33	44	39,17
41 Hernialde	56	57	33	36	38	47	44,50
42 Ibarra	35	49	30	29	18	42	33,83
43 Idiazabal	40	41	34	39	43	49	41,00

44	Ikaztegieta	32	32	30	37	41	24	32,67
45	Irun	36	35	26	32	16	32	29,50
46	Irura	48	55	30	36	47	46	43,67
47	Itsasondo	44	40	39	38	42	48	41,83
48	Larraul	35	34	22	29	16	32	28,00
49	Lazkao	53	51	33	43	38	57	45,83
50	Leaburu	39	43	19	28	23	43	32,50
51	Legazpi	40	41	33	21	37	44	36,00
52	Legorreta	55	34	33	38	25	33	36,33
53	Lezo	51	41	21	32	38	22	34,17
54	Lizartza	24	44	15	19	26	36	27,33
55	Arrasate	39	35	33	41	36	38	37,00
56	Mutriku	21	28	18	20	6	23	19,33
57	Mutiloa	32	38	38	47	69	60	47,33
58	Olaberría	52	66	62	40	35	46	50,17
59	Oñati	46	34	50	40	38	46	42,33
60	Orexa	53	37	31	33	19	57	38,33
61	Orio	38	42	38	29	56	48	41,83
62	Ormaiztegi	43	51	36	36	41	37	40,67
63	Oiartzun	36	36	23	32	22	24	28,83
64	Pasaia	25	34	17	46	16	31	28,17
65	Soraluze	28	38	20	21	25	22	25,67
66	Errezil	24	25	17	23	17	20	21,00
67	Errenteria	30	28	24	35	35	31	30,50
68	Leintz-Gatzaga	47	45	53	44	35	54	46,33
69	Donostia	21	29	21	36	24	33	27,33
70	Segura	22	13	29	36	42	38	30,00
71	Tolosa	38	37	39	36	33	45	38,00
72	Urnieta	49	49	43	53	44	42	46,67
73	Usurbil	32	34	26	38	36	43	34,83
74	Bergara	44	43	24	30	25	29	32,50
75	Villabona	34	40	29	37	24	34	33,00
76	Ordizia	30	36	33	40	24	40	33,83
77	Urretxu	30	34	27	27	20	46	30,67
78	Zaldibia	34	35	28	35	39	39	35,00
79	Zarautz	33	36	43	36	13	34	32,50
80	Zumarraga	37	40	36	39	30	31	35,50
81	Zumaia	39	43	42	44	43	47	43,00
82	Mendaro	45	39	39	41	29	35	38,00
83	Lasarte-Oria	36	35	25	40	38	28	33,67
84	Astigarraga	40	45	34	53	16	36	37,33
85	Baliarrain	67	38	41	58	42	45	48,50
86	Orendain	20	18	15	46	54	35	31,33
87	Altzaga	67	33	24	42	33	48	41,17
88	Gaztelu	20	18	16	29	5	23	18,50

Iturria: Norberak eginda

Aurreko taulari esker, nabarmen da, nolakoa izan den udal bakoitzaren bilakaera urtez urte. Udaletxe batzuek puntuazioetan izan duten bilakaera nahiko homogenea izan den bitartean (esaterako, Zegamaren kasuan), beste batzuen askoz heterogeneoagoa izan da, hots, urtero lortzen dituzten puntuazioen arteko ezberdintasuna handiagoa da (beste hitz batzuetan, batz bestekotik gehiago urruntzen direla). Batz besteko zenbatekoei erreparatuz, ikus daiteke, udaletxe asko daudela batz beste 25 eta 35 puntu bitartean eskuratu dituztenak.

Hurrengo taulan, berriz, lehenengo eta azkeneko 5 postuetan dauden udaletxeei buruzko analisi bat egingo da. Bertan, 2013 eta 2012 urteetan, udal batzuen daturik ez genez, hauek ez dira kontuan hartuko.

Taula 30: Lehenengo 5 postuetako udaletxeak urtez urte

POSTUA →	1	2	3	4	5
2013	Baliarrain	Altzaga	Ezkio-Itsaso	Arama	Hondarribia
2012	Olaberria	Arama	Ezkio-Itsaso	Hernalde	Hondarribia
2011	Ezkio Itsaso	Olaberria	Arama	Hondarribia	Leintz Gatzaga
2010	Arama	Baliarrain	Hondarribia	Astigarraga	Urnieta
2009	Mutiloa	Alkiza	Orio	Arama	Hondarribia
2008	Altzo	Arama	Ataun	Aduna	Mutiloa

Iturria: Norberak eginda

▪ **Puntuazio berdina dutenak**

Herriz herri aztertzen hasten bagara, Baliarrainen kasuan, 2013.urtean, puntuaziorik altuena lortu zuen, eta 2010.urtean berriz kaudimenik gehienetakoa zuen 3.postuan zegoen.

Aramako udala, urte guztietan aurki daiteke lehen 5 postuetan, beraz, bere egoera kaudimenduna etengabekoa dela esan daiteke. Hondarribiak ere, ia urtero lortu du lehenengo 5 postuetan aurkitzea. Horrek, noski, amaierako rankingean ere isla du, bigarren postua lortu baitu Hondarribiak.

Altzagak, 2013.urtean lortu du lehenengoz aurreneko 5 postuetan sailkatzea eta Ezkio Itsasok, berriz, 2011z geroztik. Olaberriaren kasuan, 2012 eta 2011 urteetan oso postu onak lortu zituen, baina gainontzeko azterketa urteetan ez du lehen 5 postuetan sailkatzerik lortu. Berdina gertatzen da Altzo edo Ataunen kasuan, izan ere, 2008.urtean lehenengo 3 postuetan sailkatzea lortu zuten arren, gehiago ezin izan dute lortu, beraz, beraien egoera okertzen joan dela ondorioztatu daiteke.

Kolore morez adierazita dauden herriak, puntuazio berdina dute, beraz, guztiek postu berdina izango lukete.

Taula 31: Azkeneko 5 postuetako udaletxeak urtez urte

POSTUA →	88	87	86	85	84
2013	Altzo	Zizurkil	Orendain	Gaztelu	Donostia
2012	Segura	Zizurkil	Getaria	Orendain	Gaztelu
2011	Berrobi	Berastegi	Lizartza	Orendain	Gaztelu
2010	Berrobi	Zizurkil	Lizartza	Mutriku	Elduain
2009	Gaztelu	Mutriku	Anoeta	Gaintza	Getaria
2008	Anoeta	Zerain	Getaria	Errezil	Soraluze

Iturria: Norberak eginda

Azkeneko 5 postuetako udalei dagokionez, aipagarria da Berrobik 2 aldiz lortu duela azken postua (2010, 2011). Hala ere, esan beharra dago, 2011z geroztik ez dela azken 5 postuetan kokatu, hots, pixkanaka bere kaudimena hobetzen joan dela esan daiteke. Zizurkilen egoera ere, ez da hobea, izan ere, 3 urteetan azken bigarrenengo postua lortu du.

Azpimarratu nahi nuke, Donostiak 2013.urtean 84.postua lortu zuela, nahiko postu desegokia izanik. Bestalde, Gaztelu ere ia urtero aurki daiteke azkeneko 5 postuetan.

Anoeta eta Errezileko udalak dira, 2008-2013 bitartean azkeneko postuetan behin bakarrik egon direnak, Donostiarekin batera.

Orokorrean, azken 5 postuetako udalak errepikatu egiten dira, Orendainen edota Gazteluren kasuan, adibidez. Horren esan nahi du, kaudimen txikiena duten udalek, bere egoera hobetzeko zailtasunak dituztela, nahiz eta udal batzuk azken 5 postuetatik irtetea lortu duten, orokorki, urtez urte errepikatzen baitira udalak.

Hala eta guztiz ere, badira salbuespenak, esaterako, Anoeta, Zerain edota Soraluzeko udalek, lortu baitute azken 5 postuetako sailkapenetik at geratzea. Hauek, seguruenik, beraien gestioa eta aurrekontuen exekuzioa hobetuko zuten, kaudimen egoera hobek lortuz.

Azkenik, analisia amaitzeko, hurrengo taulan, biztanleria taldeen arabera sailkatuko dira udalak, eta urtez urte, talde bakoitzak lortutako batz besteko puntuazioak aztertuko dira.

Taula 32: Biztanleria tarteen araberako puntuazioak

Biztanleria	Udal kopurua	2013		2012		2011		2010		2009		2008	
		Guztira	Bataz beste	Guztira	Bataz beste	Guztira	Bataz beste	Guztira	Bataz beste	Guztira	Bataz beste	Guztira	Bataz beste
0 - 1.000	32	1302	40,68	1263	39,46	995	31,09	1141	35,65	1097	34,28	1370	42,81
1.000-5.000	22	769	34,95	796	36,18	671	30,50	771	35,04	707	32,13	822	37,36
5.000-10.000	15	562	37,46	567	37,80	455	30,33	536	35,73	456	30,40	594	39,60
10.000-20.000	13	523	40,23	506	38,92	440	33,84	494	38	403	31	495	38,07
20.000-100.000	5	185	37	173	34,60	162	32,40	186	37,20	132	26,40	177	35,40
>100.000	1	21	21	29	29	21	21	36	36	24	24	33	33

Iturria: Norberak eginda

Taula 33: Biztanleria tarteen araberako bataz besteko puntuazioak

Biztanleria	Urte guztietako bataz bestekoa
0 - 1.000	37,32
1.000-5.000	34,36
5.000-10.000	35,22
10.000-20.000	36,67
20.000-100.000	33,83
>100.000	27,33

Iturria: Norberak egina

Grafiko 17: Biztanleri mailen arabera jasotako bataz besteko puntuazioak

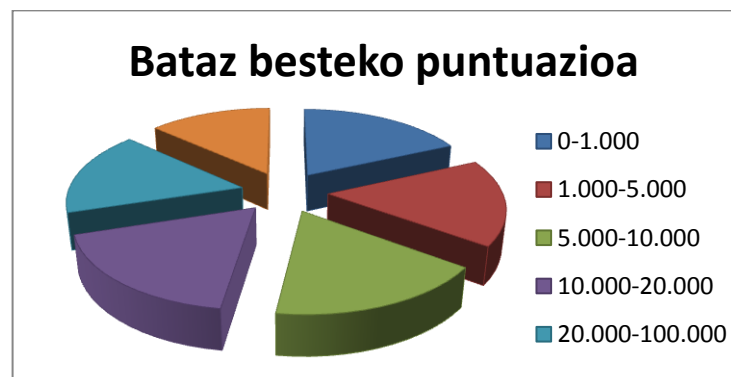

Iturria: Norberak egina

Taula horietan, ikus daitezke, alde batetik, biztanleria tarte bakoitzean dauden udalek, guztira, urte bakoitzean lortutako puntuazioak, eta beraien alboan, udal kopuruarekin zatitu ondoren, udal bakoitzaren batz besteko puntuazioa. Bigarren taulan, berriz, urte guztien batz bestekoa kalkulatu da, eta horrela, ikus dezakegu zein tamainatako herriek lortu duten, batz beste puntuazio altuena.

Nabarmena da, udalik gehienak txikiak direla, aurreko atalen batean aipatu dudan bezala, 1.000 biztanletik beherako udalak 32 baitira. 100.000 biztanletik gorakoa bakarra dugu, Donostia hiriburua delarik.

Bestalde, batz besteko puntuaziorik altuena ere herri txikiek eskuratu dutela esan daiteke, hau da, biztanle gutxikoek (1.000 biztanletik behera). Ondoren, antzeko batz bestekoarekin, baina baxuagoa, 10.000 eta 20.000 biztanle tarteko herriak daude, 5.000 eta 10.000 biztanle bitartekoek jarraitzen diotelarik. Azken hauen atzetik, 1.000 eta 5.000 biztanle bitarteko herriak leudeke. Azken bi postuetan, herri handiak kokatzen dira, hau da, 20.000 biztanletik gorakoak.

Taula horretako datuak aztertuz, ondorioztatu daiteke, beraz, ez dagoela herrien tamainaren arabera lortuko duten puntuazioa, izan ere, estratu guztiek jaso dituzten batz besteko puntuazioak oso antzekoak izan dira, nahiz eta Donostiarena zerbait baxuagoa izan (alde batetik, udal bakarra denez, normala da, ez delako udal gehiagorekin egin batz bestekoa). Nahiz eta batz besteko puntuaziorik altuena herri txikienean lortu duten, ez dut uste bi aldagaien artean menpeko erlaziorik dagoenik.

Lana amaitu ondoren, aipatu beharra dago, lan honetan, adierazle eta ratio guztiei garrantzi bera eman zaiela. Errealitatean, hau ez litzateke guztiz zuzena izango, adierazle guztiak ez direlako garrantzi berekoak udaletxeen kaudimena neurtzeko garaian. Beraz, adierazle eta ratioen ponderazio bat eginez gero, rankinga zehatzagoa eta zuzenagoa izango litzatekeen arren, ez da gradu bukaerako lan honetan barneratu. Hori dela eta, rankingeko postuak orientagarriak direla esan daiteke, eta lan honetan azaldutako irizpideak jarraituz burutu dela. Irizpide hauek ezberdinak izan balira, emaitza ere zerbait aldatuko litzateke, hautatutako irizpideen menpe baitago rankingaren amaierako emaitza.

Bestalde, rankinga egiteko garaian, 2008 eta 2013 urte bitarteko batz besteko egoera islatu da, beraz, urteren batean postu hobea izango lukeen arren, batz beste denbora tarte horretan postu hori izan duela nabarmendu behar da.

Gainera, analisi tarte 2008-2013 izanik, baliteke ranking honek gaur egungo egoera %100ean ez islatzea, 2014ko likidazioak lortzeko zailtasunak medio. Rankingean 2014.urtea barneratu ahal izan bagenu, rankingaren emaitza ezberdina izango litzateke.

Honelako ranking bat burutzeak, udaletxeen egoera ekonomiko - finantzarioa hobetzeko laguntza eskaini dezake, izan ere, posturik onena lortu duten udaletxeek hori nola lortu duten aztertu daiteke. Hau da, egoerarik onena duten udalek, beraien adierazleen analisi bat burutu eta bere gestio edota politikak aztertuz, beste udaletxeetan aplikatu eta hobekuntza edo gomendioak egin daitezke. Lan honetan, ez da landu posturik onenetan eta kaskarrenetan dauden udalen egoera zehatza zein den.

XI. BIBLIOGRAFIA

AIS Group, & ESRI. *La deuda de los ayuntamientos españoles sobre el mapa*.

Álvarez García, S. (2010). *Diccionario de economía pública*. 28015 Madrid: Ecobook -Editorial del economista.

Asociación Española de Contabilidad y Administración de Empresas. (2001). *Marco conceptual para la información financiera de las administraciones públicas. Documentos*. (pp. 11-33)

Asociación Española de Contabilidad y Administración de Empresas.

Atlasa. Hemendik eskuratua: <http://atlasa.net/>

Atlasa. *Euskal herriko udalen zor bizia 2012. rankinga: Udalerrri tamainaren arabera*. Hemendik eskuratua: <http://atlasa.net/?q=eu/node/82>

Autoridad Bancaria Europea. (2014/10/26) , *EBA publishes 2014 EU-wide stress test results*.

Hemendik eskurata: <http://www.eba.europa.eu/-/eba-publishes-2014-eu-wide-stress-test-results>

Azpeitiko Udala. Kontuak garbi. Hemendik eskuratua: <http://azpeitia.kontuakgarbi.com/>

Azpeitiko Udala. Open data. Hemendik eskuratua:

<http://opendataazpeitia.gobernuirekia.net/eu>

BCE (2009/05). *Agencias de calificación crediticia: Evolución y cuestiones de política*, 119-129.

Benito López, B. (1995). Manual de contabilidad pública. *Economía y administración de empresas* (pp. 76-99) Pirámide.

Bizkaiko Foru Aldundia. (2015). *Eudelek eta aldundiak Europako kontseiluarekin lan egingo dute tokiko finantzak hobetzeko adierazleen proiektu batean*. Hemendik eskuratua:

[http://www.bizkaia.eus/home2/bizkaimedia/Contenido_Noticia.asp?Not_Codigo=14760
&idioma=EU&dpto_biz=7&codpath_biz=7](http://www.bizkaia.eus/home2/bizkaimedia/Contenido_Noticia.asp?Not_Codigo=14760&idioma=EU&dpto_biz=7&codpath_biz=7)

Boal Velasco, N. *Solvencia. Expansión*

Ley 71/1985, de 2 de abril, reguladora de las bases del régimen local, 25.art.

Konstituzio Espainiarra 135.art., nº 311 (1978/12/29).

Ley orgánica 8/1980, de 22 de septiembre, de financiación de las comunidades autónomas,
(1980).

Ley 12/2002, de 23 de mayo, por la que se aprueba el concierto económico con la comunidad
autónoma del país vasco., (2002).

Ley orgánica 13/1982 de reintegración y mejoramiento del régimen foral de navarra, 1.art.
1982,

Calderón, I. (2015/05/08). *Los datos que querría conocer antes de votar y no podrá... porque el
gobierno no quiere. .*

Clemente, Y. (2015/01/03). *Los gigantes de la economía mundial. El País*

Resolución del consejo europeo de Ámsterdam sobre el pacto de estabilidad y crecimiento,
(2005/11/14).

Deloitte (2014). *Global powers of retailing 2014.*

Dodero Jordán, A. (2001). Marco competencial del sector público en España. *Teoría y práctica
de la contabilidad presupuestaria en el sector público :(especial referencia a las
entidades locales)* (pp. 73-84) Comares.

Dodero Jordán, A. (2001). Teoría y práctica de la contabilidad presupuestaria en el sector público :(especial referencia a las entidades locales). *Biblioteca comares de ciencia jurídica. estudios de administración local* (pp. 295-304) Comares.

EAE Business School. (2014/04/28). *La deuda pública por habitante en España asciende a 20.783€, un %4 más que en 2012* .

EHU/UPV. (2010/06/18). *Aurrekontua eta kontabilitatea UPV/EHU-n*.

Erkizia, A. (2013). *Zenbait aurrekontu kontzeptuen azterketa*. Argitaratu gabeko idatzia.

Ermuako Udala. Transparencia municipal. Hemendik eskuratua:

http://www.ermua.es/pags/ayuntamiento/ca_transparencia_municipal.asp

Eusko Jaurlaritzza. Gobernu irekia. Hemendik eskuratua:

<http://www.irekia.euskadi.eus/eu/pages/2902-los-tres-pilares-irekia>

Ekonomia ituna, (2008).

Euskal herriko autonomia estatutua.

Farfán Pérez, J. M., & Velasco Zapata, A. (2009). Guía práctica para la planificación presupuestaria de las entidades locales: Diagnóstico económico-financiero y planes de saneamiento. *Asesor*. (pp. 60-62) Aranzadi Thomson Reuters.

Farfán Pérez, J. M., & Velasco Zapata, A. (2009). Guía práctica para la planificación presupuestaria de las entidades locales: Diagnóstico económico-financiero y planes de saneamiento. *Asesor*. (pp. 102-105) Aranzadi Thomson Reuters.

Fitch Ratings. Sektore publikoa. Hemendik eskuratua:

<https://www.fitchratings.com/gws/en/sector/entity/internationalPublicFinance>

Fitch Ratings. (2014/12) *Definitions of ratings and other forms of opinion p.15.*

Fitch Ratings. (2014/12) *Definitions of ratings and other forms of opinion p.18.*

Fitch Ratings. (2014/12). *Definitions of ratings and other forms of opinion p.20.*

Foro de Estabilidad Financiera. (2008/04/07). *Report of the financial stability forum on enhancing market and institutional resilience.*

Foro de Estabilidad Financiera. (2008/04/07) *Report of the financial stability forum on enhancing market and institutional resilience.*

Gayubo Pérez, P. (2000). *El remanente de tesorería: Una medida del superávit o déficit de las haciendas locales.*

Gaztelumendi, X. (2005/10). *Udalen azterketa adierazleen bitartez. Udalgida Aldizkaria*, 13-26.

Gerència de Serveis de Promoció Econòmica i Ocupació, Diputació de Barcelona. *Sistema de informació socioeconómica local*. Hemendik eskuratua:

<http://www.diba.cat/hg2/default.asp?idioma=es>

Gestión Integral de Ayuntamientos (GIA). (2015). *Remanente de tesorería*. Hemendik

eskuratua: <http://gia.clmtec.es/gia/images/stories/manuales/CONTABILIDAD8.pdf>

Gipuzkoako Batzar Nagusiak. *Las comarcas guipuzcoanas*. Hemendik eskuratua:

http://w390w.gipuzkoa.net/WAS/CORP/DJGPortalWEB/territorio_historico_de_gipuzkoa.jsp?id=05&idioma=es

Azaroaren 15ko 15/1994 FORU ARAUA, udal finantzaketarako foru fondoa arautzen duena,

21/2003 foru araua abenduaren 19koa, Gipuzkoako lurralde historikoko toki erakundeen aurrekontuei buruzkoa, 19.art, (2003).

21/2003 foru araua abenduaren 19koa, Gipuzkoako lurralde historikoko toki erakundeen aurrekontuei buruzkoa, 23.art., (2003).

21/2003 foru araua abenduaren 19koa, Gipuzkoako lurralde historikoko toki erakundeen aurrekontuei buruzkoa, 24.art., (2003).

21/2003 foru araua abenduaren 19koa, Gipuzkoako lurralde historikoko toki erakundeen aurrekontuei buruzkoa, 28.art., (2003).

21/2003 foru araua abenduaren 19koa, Gipuzkoako lurralde historikoko toki erakundeen aurrekontuei buruzkoa, 31.art., (2003).

21/2003 foru araua abenduaren 19koa, Gipuzkoako lurralde historikoko toki erakundeen aurrekontuei buruzkoa, 32.art., (2003).

21/2003 foru araua abenduaren 19koa, Gipuzkoako lurralde historikoko toki erakundeen aurrekontuei buruzkoa, 33.art., (2003).

21/2003 foru araua abenduaren 19koa, Gipuzkoako lurralde historikoko toki erakundeen aurrekontuei buruzkoa, 34.art., (2003).

21/2003 foru araua abenduaren 19koa, Gipuzkoako lurralde historikoko toki erakundeen aurrekontuei buruzkoa, 5.3.art, (2003).

Norma foral 2/2003 de 17 de marzo, reguladora de las demarcaciones municipales de Gipuzkoa 3.art. (2003).

Norma foral 2/2003 de 17 de marzo, reguladora de las demarcaciones municipales de Gipuzkoa 4.art., (2003).

Gipuzkoako Foru Aldundia. (2003). *Sistema de objetivos e indicadores municipales*. (pp. 11-15)
Gipuzkoako Foru Aldundia, Ogasun eta Finantza Departamentua = Diputación Foral de Gipuzkoa, Departamento de Hacienda y Finanzas.

3/2015 FORU DEKRETUA, urtarrilaren 27koa, Deba-ko udalerrian Itziarko toki entitate txikia eratzekoa, (2015).

Gipuzkoako Foru Aldundia. (2015). *Udalgida*. Hemendik eskuratua:

http://www2.gipuzkoa.net/wps/portal!/ut/p/b1/04_Sj9Q1MzMztzCyMLTQj9CPykssy0xPLMnMz0vMAfGjzOIN_YxcHZ0MHQ0sgrycDTxdQ7ycQz2dDMyNDYEKIoEKDHAARwNC-oNTS-Ndg_XD9aPwqgwXlqDAwxCqAI9T_Dzyc1P1c6NyLIi9dR0BM5QXdg!!/dl4/d5/L0IJSkKSUpKZ0EhIS9JTmpBQUF4QUFFU29BQ0ltWWchIS80SmtHUW9RdHV5RWQtVVIRL1o2XzFOMkVBQjFBMDhSSkMwSUVUSkNVSUIwRjA0L1o3XzFOMkVBQjFBMEdETUYwSVVQTTFGSTYwQ082LzA!/?idOpcionMenu=99&contenido=

Gipuzkoako Foru Aldundia. (2015). *Udalgida, adierazleak eta estatistikak*. Hemendik eskuratua:

http://www2.gipuzkoa.net/wps/portal!/ut/p/b1/hZHNjoJAEISfxQcw0yCB2SO_CsggzgwLXAgLBkWQNYuCPP1iYrKnxb50OvmqKpVGcYqXlmbZwRjefaAIJZfsiqz7tResvp5J3lqENFUNUEFvHd0sE3m6NzWwAJpAuIJgH9GhTm9shJe-hngTT493FKTok-UzCYx8Q2wEV7AXJVZB01GZNM2BxRPmPKHrQ3PApvpPMGyZdB9GTEUgZTS6vHtj7wm7EfxRqnbSDPgsBzfH-eRV2lgF71AaD44lwxOsYk9CPKrC0dvxMO2MPuby1cexBg09VzX-ziqr1mjOpEiH4ps7ee66hdGn7UL5KCKrNuv6Z3hIbtUuG9d2vS8CgOSly3Dwo49-tvIO07yXlpF0776a1L5XFLUzEvzNBS3bM2GHYBmqS2MLUrKVvGv9TjvcY!/dl4/d5/L0IJSkKSUpKZ0EhIS9JTmpBQUF4QUFFU29BQ0ltWWchIS80SmtHUW9RdHV5RWQtVVIRL1o2XzF

[OMkVBQjFBMDhSSkMwSUVUSkNVSUIwN0I2L1o3XzFOMkVBQjFBMEc1VEEwSVVEUEZO
MTFKMEs1LzA!/?idOpcionMenu=1.2.1&contenido=%2Fhweogasunaaulbr%2Fogasuna%
2Fhweudalgida-070sta%2Fhweinformaciongeneral-070-
010sta%2Fhweindicadoresestadisticas-070-010-010sta%2Fcf832cca-643f-4a10-997f-
c66fc81883f6](http://OMkVBQjFBMDhSSkMwSUVUSkNVSUIwN0I2L1o3XzFOMkVBQjFBMEc1VEEwSVVEUEZO
MTFKMEs1LzA!/?idOpcionMenu=1.2.1&contenido=%2Fhweogasunaaulbr%2Fogasuna%
2Fhweudalgida-070sta%2Fhweinformaciongeneral-070-
010sta%2Fhweindicadoresestadisticas-070-010-010sta%2Fcf832cca-643f-4a10-997f-
c66fc81883f6)

Gobierno de España. *Portal de la transparencia*. Hemendik eskuratua:

http://transparencia.gob.es/es_ES/

Grupo Aseguranza. (2015). Estudios y rankings de seguros. Ranking total grupos aseguradores

2013. Hemendik eskuratua: <http://www.grupoaseguranza.com/frontend/ga/Estudios-Y-Rankings-De-Seguros-vs361-in16>

Ibarloza Arrizabalaga, A., Erkizia Olaizola, A., & Ibarloza Arrizabalaga, E. (2014). *La situación financiera de los ayuntamientos en los territorios históricos: El caso de Gipuzkoa*. *Revista Vasca De Administración Pública. Herri-Arduralaritzako Euskal Aldizkaria*, (99), 72-1677-1699.

IGAE. (2007). *Indicadores de gestión en el ámbito del sector público*. (pp. 22-71) Ministerio de Economía y Hacienda.

Ine. Hemendik eskuratua: <http://www.ine.es/>

Instituto Vasco de Administración Pública, & País Vasco. (2014). *Modelo de gestión pública avanzada del gobierno vasco* Instituto Vasco de Administración Pública = Herri-Arduralaritzaren Euskal Erakundea.

Instituto Vasco de Administración Pública, & País Vasco. (2014). *Modelo de gestión pública avanzada del gobierno vasco* Instituto Vasco de Administración Pública = Herri-Arduralaritzaren Euskal Erakundea.

IOSCO.(2003/09/25) *IOSCO statement of principles regarding the activities of credit rating agencies. A statement of the technical committee of the international organization of securities commissions.*

Ley 13/1996, de 30 de diciembre, de medidas fiscales, administrativas y del orden social, (1996).

Jesus Sérvulo Gonzalez. (2014, 2014/05/25). *Ciudades ahogadas por la deuda. El País*

Konstituzio Espainiarra. *Disposición adicional primera.*

Konstituzio Espainiarra 148.art. (1978).

Konstituzio Espainiarra 149.art. (1978).

Konstituzio Espainiarra 156.1. art. (1978).

Ley orgánica 2/2012, de 27 de abril, de estabilidad presupuestaria y sostenibilidad financiera, (2012).

Mabras, J. (2011). El análisis de estados financieros en el sector público: El caso de los ayuntamientos. *Revista De Contabilidad y Dirección*, 13, 43-60.

MacFredies, P. (2007). *Excel 2007 : Fórmulas y funciones* Anaya Multimedia.

Melero Balcázar, A. (2009). El comodín de las entidades locales. Remanente de tesorería.

Historia, práctica y revisión. *Auditoría Pública: Revista De Los Órganos Autónomos De Control Externo*, (49), 99-110.

MercoEmpresas. Ranking empresas 2014. Hemendik eskuratua:

<http://www.merco.info/es/countries/4/rankings/2>

Real decreto legislativo 2/2004, de 5 de marzo, por el que se aprueba el texto refundido de la ley reguladora de las haciendas locales (vigente hasta el 15 de julio de 2015), (2004).

Plan general de contabilidad pública 2010. *Orden EHA/1037/2010, de 13 de abril*, (2010).

Ministerio de Hacienda y Administración Pública. *Agencia tributaria: Fiscalidad autonómica*.

Hemendik eskuratua:

http://www.agenciatributaria.es/AEAT.fisterritorial/Inicio_es_ES/Menu_/Fiscalidad_Autonómica/Fiscalidad_Autonómica.shtml

Ministerio de Hacienda y Administración Pública. Estadísticas. Hemendik eskuratua:

<http://www.sepg.pap.minhap.gob.es/sitios/sepg/es-ES/Presupuestos/Estadisticas/Paginas/Estadisticas.aspx>

Ministerio de Hacienda y Administración Pública. *Mecanismo de financiación para el pago de proveedores de las Comunidades autónomas*. Hemendik eskuratua:

<http://www.minhap.gob.es/eu-ES/Areas%20Tematicas/Financiacion%20Autonomica/Paginas/PagoProveedoresCCAA.aspx>

Ministerio de Hacienda y Administración Pública. *Presupuestos, cuentas públicas y sistemas de financiación*. Hemendik eskuratua: <http://www.minhap.gob.es/es->

[ES/CDI/PresupuestosCuentaspublicasysistemasdefinanciacion/Paginas/presupuestosCuentaspublicassistemasfinanciacion.aspx](http://www.meh.es/CDI/PresupuestosCuentaspublicasysistemasdefinanciacion/Paginas/presupuestosCuentaspublicassistemasfinanciacion.aspx)

Ministerio de Hacienda y Administraciones Públicas. *Agenda de eventos, 29 de mayo de 2015.*

Hemendik eskuratua: <http://www.minhap.gob.es/es-ES/Prensa/Paginas/Eventos.aspx?dia=29-5-2015>

Ministerio de Hacienda y Administraciones Públicas. *Deuda viva de las entidades locales.*

Hemendik eskuratua: <http://www.minhap.gob.es/es-ES/Areas%20Tematicas/Administracion%20Electronica/OVEELL/Paginas/DeudaViva.aspx>

Ministerio de Hacienda y Administraciones Publicas - Oficina virtual para la coordinación

financiera con las entidades locales. (2015). Acceso a datos presupuestarios de entidades locales. Hemendik eskuratua:

<http://serviciosweb.meh.es/apps/EntidadesLocales/>

Ministry of Municipal Affairs and Housing of Ontario (2015). *Municipal performance*

measurement program. Hemendik eskuratua: <http://www.mah.gov.on.ca/Page297.aspx>

Nafarroako Kontuen Ganbera. (2012/07/04). *Evolución económico-financiera de los*

ayuntamientos de navarra con mayor población, 2003 a 2010. Hemendik eskuratua:

<http://camaradecomptos.navarra.es/informes-fiscalizacion-y-asesoramiento/evolucion-economico-financiera-de-los-ayuntamientos-de-navara-con-mayor-poblacion-2003-a-2010.html>

Norma foral 1/2013, de 8 de febrero, por la que se desarrolla la competencia de tutela

financiera en materia de estabilidad presupuestaria y sostenibilidad financiera de las entidades locales de Gipuzkoa, (2013).

NSW Government, Office of Local Government. *Council comparative reports*. Hemendik

eskuratua: <http://www.olg.nsw.gov.au/public/my-local-council/NSW-local-government-comparative-information/council-comparative-reports>

Reglamento (CE) n o 1060/2009 del parlamento europeo y del consejo, de 16 de septiembre de 2009, sobre las agencias de calificación crediticia, (2009).

Parrado, S. (2015). *El análisis de la gestión pública* Tirant lo Blanch.

Parrado, S. (2015). *El análisis de la gestión pública* Tirant lo Blanch.

Pina Martínez, V. (1994). *Principios de análisis contable en la administración pública*. Revista Española De Financiación y Contabilidad, 387-390.

El presupuesto del sector público. Hemendik eskuratua: http://ocw.unican.es/ciencias-sociales-y-juridicas/economia-politica-y-hacienda-publica/material-de-clase-2/Tema_6.pdf

El PSOE obliga a paralizarla liquidación de 2013, tras ver un error de 4,2 millones.

(2014/07/15). *El Almería*

Real decreto 635/2014, de 25 de julio, por el que se desarrolla la metodología de cálculo del periodo medio de pago a proveedores de las administraciones públicas y las condiciones y el procedimiento de retención de recursos de los regímenes de financiación, previstos en la ley orgánica 2/2012, de 27 de abril, de estabilidad presupuestaria y sostenibilidad financiera, 3.art., (2014).

Romani, M. (2012/02/29). *Ranking de solvencia de S&P: Caixabank y Bankia, cara y cruz de la banca española*. *Expansión*

Sielocal. (2014). *Espainiako udaletxeen biztanleko zorra*.

Sielocal. (2014/07/01). *Endeudamiento por habitante 2013*.

Sielocal. (2015/01). *Municipios españoles con mejor salud financiera en 2013*.

Sielocal. (2015/01/05). *Índice de solvencia a corto plazo*.

Sielocal. (2015/01/20). *Análisis de los ayuntamientos españoles más saneados en 2013*.

Transparencia de Cuentas Públicas. *Deuda viva*.

Transparency International. The global coalition against corruption. Hemendik eskuratua:

<https://www.transparency.org/>

Transparency International España. *Índice de transparencia de los ayuntamientos 2014*.

Udalgida. *Adierazle ekonomiko finantzarioak*.

Udalgida. (2015/03/27). *Adierazle ekonomiko finantzarioak*. Hemendik eskuratua:

<http://www4.gipuzkoa.net/ogasuna/script/udalgida/restoindicadores/default.asp?idioma=e>

Local government act (1999).

Government performance and results act (1993).

Velasco Zapata, A. (2011/05/16). *La solvencia económica de los ayuntamientos*.

XII. ERANSKINAK

RANKINGA 2008-2013

POSTUA	HERRIA	PUNTUAK BATAZ BESTE	PUNTUAK GUZTIRA
1	Arama	6,72	363
2	Hondarribia	6,15	332
3	Altzo	6,13	282
4	Ezkio-Itsaso	5,85	316
5	Olaberria	5,57	301
6	Baliarrain	5,39	291
7	Mutiloa	5,26	284
8	Aia	5,19	280
9	Urnieta	5,19	280
10	Leintz - Gatzaga	5,15	278
11	Lazkao	5,09	275
12	Alkiza	4,94	267
13	Hernialde	4,94	267
14	Abaltzisketa	4,93	266
15	Irura	4,85	262
16	Zumaia	4,78	258
17	Ataun	4,74	256
18	Oñati	4,70	254
19	Beasain	4,67	252
20	Alegia	4,65	251
21	Azpeitia	4,65	251
22	Itsasondo	4,65	251
23	Orio	4,65	251
24	Altzaga	4,57	247
25	Idiazabal	4,56	246
26	Aduna	4,55	200
27	Ormaiztegi	4,52	244
28	Eibar	4,41	238
29	Amezketeta	4,37	236
30	Hernani	4,35	235
31	Berastegi	4,28	231
32	Belauntza	4,26	230
33	Elduain	4,26	230
34	Orexa	4,26	230
35	Tolosa	4,22	228
36	Mendaro	4,22	228
37	Eskoriatza	4,20	227
38	Zegama	4,19	226
39	Elgoibar	4,19	226
40	Astigarraga	4,15	224
41	Beizama	4,13	223
42	Arrasate	4,11	222
43	Albiztur	4,07	220
44	Legorreta	4,04	218

POSTUA	HERRIA	PUNTUAK BATAZ BESTE	PUNTUAK GUZTIRA
45	Zestoa	4,02	217
46	Legazpi	4,00	216
47	Zumarraga	3,94	213
48	Zaldibia	3,89	210
49	Aizarnazabal	3,87	209
50	Usurbil	3,87	209
51	Asteasu	3,85	208
52	Lezo	3,80	205
53	Ibarra	3,76	203
54	Ordizia	3,76	203
55	Aretxabaleta	3,74	202
56	Lasarte-Oria	3,74	202
57	Villabona	3,67	198
58	Ikaztegieta	3,63	196
59	Leaburu	3,61	195
60	Bergara	3,61	195
61	Zarautz	3,61	195
62	Orendain	3,48	188
63	Urretxu	3,41	184
64	Errenteria	3,39	183
65	Segura	3,33	180
66	Irun	3,28	177
67	Deba	3,26	176
68	Gaintza	3,22	174
69	Oiartzun	3,20	173
70	Zerain	3,15	170
71	Pasaia	3,13	169
72	Elgeta	3,11	168
73	Larraul	3,11	168
74	Lizartza	3,04	164
75	Donostia	3,04	164
76	Bidania - Goiatz	3,02	163
77	Gabiria	3,02	163
78	Antzuola	2,98	161
79	Berrobi	2,94	159
80	Soraluze	2,85	154
81	Azkoitia	2,83	153
82	Andoain	2,80	151
83	Getaria	2,65	143
84	Anoeta	2,50	115
85	Errezil	2,33	126
86	Mutriku	2,15	116
87	Gaztelu	2,06	111
88	Zizurkil	2,00	108

2013ko PUNTUAZIOAK

	A.Gordina biztanleko	A.Garbia biztanleko	Zor bizia biztanleko	Zorrenen itzultze epea	Superabit/defizita biztanleko	Finantza karga	Zorpetze muga	Diruzaintza gerakinaren bilakaera	Diruzaintza gerakina biztanleko	GUZTIRA
1 Abaltzisketa	3	4	8	9	0	7	6	10	1	48
2 Aduna	*	*	3	*	*	*	*	*	*	3
3 Aizarnazabal	5	6	3	8	4	6	6	10	3	51
4 Albiztur	3	3	8	9	1	9	7	2	3	45
5 Alegia	2	3	9	9	2	8	6	1	3	43
6 Alkiza	2	2	10	10	2	8	5	10	1	50
7 Altzo	*	*	10	*	*	*	*	*	*	10
8 Amezketeta	3	4	6	8	1	8	7	1	3	41
9 Andoain	2	1	8	7	1	8	1	0	0	28
10 Anoeta	*	*	3	*	*	*	*	*	*	3
11 Antzuola	2	1	4	4	2	5	1	0	3	22
12 Arama	7	10	10	10	0	9	8	0	10	64
13 Aretxabaleta	4	4	3	7	4	4	4	4	1	35
14 Asteasu	4	3	4	7	3	5	4	1	1	32
15 Ataun	2	3	6	7	0	7	5	10	3	43
16 Aia	3	4	10	10	2	9	8	1	4	51
17 Azkoitia	3	2	5	7	3	4	3	2	2	31
18 Azpeitia	3	4	7	8	2	9	7	1	6	47
19 Beasain	4	5	7	8	3	8	7	1	5	48
20 Beizama	5	5	4	8	4	7	6	3	4	46
21 Belauntza	3	3	7	8	1	6	5	0	4	37
22 Berastegi	4	5	4	8	4	6	6	2	4	43
23 Berrobi	4	4	5	8	3	6	6	2	2	40
24 Bidania-Goiatz	3	3	6	8	3	4	3	2	1	33
25 Zegama	2	1	10	10	1	6	0	0	2	32
26 Zerain	3	2	5	7	0	5	1	10	1	34
27 Zestoa	3	3	7	8	3	7	6	1	5	43
28 Zizurkil	2	0	5	2	2	3	0	1	1	16
29 Deba	2	2	6	7	3	6	3	1	4	34
30 Eibar	3	4	8	8	2	9	8	2	3	47
31 Elduain	3	4	8	9	4	8	6	4	3	49
32 Elgoibar	2	3	9	9	2	9	7	1	3	45
33 Elgeta	3	2	4	7	0	4	2	0	0	22
34 Eskoriatza	3	3	7	8	1	7	5	0	4	38
35 Ezkio-Itsaso	6	8	10	10	4	9	9	1	9	66
36 Hondarribia	4	6	10	10	1	10	9	1	9	60
37 Gaintza	6	5	7	9	1	5	5	0	5	43
38 Gabiria	2	2	6	7	1	7	4	0	1	30

39	Getaria	3	3	5	7	1	7	5	0	0	31
40	Hernani	2	2	9	9	2	7	4	1	2	38
41	Hernialde	4	5	10	10	4	8	8	2	5	56
42	Ibarra	2	2	6	4	1	10	7	1	2	35
43	Idiazabal	2	3	7	8	2	8	6	1	3	40
44	Ikaztegieta	3	3	3	6	2	5	4	1	5	32
45	Irun	3	3	6	7	3	6	4	1	3	36
46	Irura	3	4	10	10	1	9	8	1	2	48
47	Itsasondo	3	3	8	9	2	8	6	1	4	44
48	Larraul	3	2	7	8	2	6	4	2	1	35
49	Lazkao	3	5	8	9	4	9	8	2	5	53
50	Leaburu	4	3	6	8	3	5	4	1	5	39
51	Legazpi	2	2	9	9	2	8	5	1	2	40
52	Legorreta	4	6	8	9	5	8	7	2	6	55
53	Lezo	4	4	6	8	4	7	6	10	2	51
54	Lizartza	1	0	8	6	1	7	0	0	1	24
55	Arrasate	3	3	8	9	2	7	5	0	2	39
56	Mutriku	3	1	4	6	3	2	1	0	1	21
57	Mutiloa	5	5	1	7	3	5	5	0	1	32
58	Olaberria	8	7	8	9	4	4	5	0	7	52
59	Oñati	3	4	7	8	3	8	6	1	6	46
60	Orexa	3	4	10	10	4	8	7	2	5	53
61	Orio	1	0	10	10	0	9	0	0	8	38
62	Ormaiztegi	2	3	9	9	2	8	6	1	3	43
63	Oiartzun	3	3	5	7	4	6	4	3	1	36
64	Pasaia	1	0	8	7	1	7	0	0	1	25
65	Soraluze	2	1	7	7	2	5	2	1	1	28
66	Errezil	4	3	1	6	3	2	4	0	1	24
67	Errenteria	2	1	7	7	2	6	2	2	1	30
68	Leintz-Gatzaga	3	0	10	10	2	9	7	0	6	47
69	Donostia	2	3	3	0	1	8	3	0	1	21
70	Segura	2	0	5	6	2	4	2	0	1	22
71	Tolosa	2	3	5	6	2	9	7	1	3	38
72	Urnieta	2	3	8	9	1	10	8	1	7	49
73	Usurbil	1	0	7	6	1	9	3	4	1	32
74	Bergara	3	4	6	7	2	7	5	8	2	44
75	Villabona	2	2	7	7	1	8	5	0	2	34
76	Ordizia	1	1	7	5	0	9	5	1	1	30
77	Urretxu	2	2	7	6	2	7	2	1	1	30
78	Zaldibia	2	0	9	9	2	7	4	0	1	34
79	Zarautz	3	4	4	6	2	7	4	1	2	33
80	Zumarraga	2	3	8	8	0	8	6	0	2	37
81	Zumaia	2	3	7	7	1	10	8	0	1	39
82	Mendaro	4	0	8	9	4	7	6	1	6	45
83	Lasarte-Oria	2	3	8	8	1	8	4	0	2	36
84	Astigarraga	2	3	8	8	1	9	7	0	2	40

85	Baliarrain	10	8	6	9	10	6	7	1	10	67
86	Orendain	2	2	5	5	1	1	0	0	4	20
87	Altzaga	5	5	10	10	6	8	8	10	5	67
88	Gaztelu	2	0	5	3	3	4	0	1	2	20

2012ko PUNTUAZIOAK

	A.Gordina biztanleko	A.Garbia biztanleko	Zor bizia biztanleko	Zorrenen itzultze epea	Superabit/defizita biztanleko	Finantza karga	Zorpetze muga	Diruzaintza gerakinaren bilakaera	Diruzaintza gerakina biztanleko	GUZTIRA	
1	Abaltzisketa	3	3	9	9	5	8	7	0	1	45
2	Aduna	4	6	3	8	3	8	7	*	*	39
3	Aizarnazabal	3	3	4	8	0	6	5	0	1	30
4	Albiztur	1	2	10	10	1	9	5	1	2	41
5	Alegia	2	2	9	9	2	8	7	0	2	41
6	Alkiza	2	2	10	10	1	8	6	2	0	41
7	Altzo	3	3	10	10	1	9	8	1	6	51
8	Amezketza	2	2	6	7	2	8	6	1	3	37
9	Andoain	1	0	8	6	0	8	0	0	0	23
10	Anoeta	2	1	3	6	3	4	1	8	3	31
11	Antzuola	2	1	4	7	2	4	2	1	4	27
12	Arama	3	4	10	10	4	9	8	0	10	58
13	Aretxabaleta	3	2	4	7	0	4	3	0	0	23
14	Asteasu	3	3	4	8	2	6	6	2	1	35
15	Ataun	2	2	7	8	2	8	7	2	0	38
16	Aia	3	4	10	10	2	9	8	4	3	53
17	Azkoitia	2	1	5	7	2	4	3	4	1	29
18	Azpeitia	3	3	7	9	3	5	5	1	5	41
19	Beasain	3	3	7	9	1	7	7	0	4	41
20	Beizama	5	5	5	9	4	8	7	10	1	54
21	Belauntza	2	2	7	9	2	6	5	1	5	39
22	Berastegi	2	2	5	7	2	5	4	1	2	30
23	Berrobi	2	2	5	7	2	6	4	3	1	32
24	Bidania-Goiatz	3	2	6	8	2	5	4	1	0	31
25	Zegama	2	2	9	9	2	7	4	3	2	40
26	Zerain	2	1	5	7	0	4	1	0	1	21
27	Zestoa	2	2	7	9	2	7	5	1	4	39
28	Zizurkil	1	0	5	4	1	3	0	0	1	15
29	Deba	2	0	6	7	2	4	0	0	3	24
30	Eibar	2	2	8	9	1	8	7	1	1	39
31	Elduain	2	2	8	9	2	8	6	3	1	41

32	Elgoibar	2	2	9	9	2	9	7	1	3	44
33	Elgeta	3	2	4	8	3	5	4	2	3	34
34	Eskoriatza	2	2	7	8	2	7	5	1	6	40
35	Ezkio-Itsaso	5	5	10	10	4	7	7	1	8	57
36	Hondarribia	3	4	10	10	0	10	9	0	9	55
37	Gaintza	2	1	7	8	10	5	1	4	6	44
38	Gabiria	2	2	6	8	2	6	5	2	1	34
39	Getaria	1	0	6	6	1	3	0	1	0	18
40	Hernani	2	2	9	9	2	8	6	10	2	50
41	Hernalde	3	3	10	10	3	8	8	10	2	57
42	Ibarra	2	3	6	8	0	10	8	10	2	49
43	Idiazabal	2	2	7	8	2	9	7	2	2	41
44	Ikaztegieta	2	2	4	7	3	5	3	1	5	32
45	Irun	2	2	6	8	2	6	4	3	2	35
46	Irura	2	2	10	10	2	9	8	10	2	55
47	Itsasondo	2	2	8	9	0	9	7	0	3	40
48	Larraul	2	2	7	8	2	6	4	2	1	34
49	Lazkao	3	4	10	10	3	9	8	2	2	51
50	Leaburu	3	3	7	9	4	5	5	3	4	43
51	Legazpi	2	2	9	9	2	8	5	2	2	41
52	Legorreta	1	1	8	8	2	7	3	1	3	34
53	Lezo	2	2	6	8	1	7	5	9	1	41
54	Lizartza	2	2	8	9	2	7	5	7	2	44
55	Arrasate	2	2	8	9	1	7	4	0	2	35
56	Mutriku	2	2	4	7	2	3	3	4	1	28
57	Mutiloa	7	6	1	8	5	4	6	0	1	38
58	Olaberria	10	10	6	9	8	6	7	2	8	66
59	Oñati	2	1	7	8	0	7	4	0	5	34
60	Orexa	3	0	10	10	3	8	0	0	3	37
61	Orio	1	1	10	10	0	9	3	0	8	42
62	Ormaiztegi	2	2	9	9	2	8	7	10	2	51
63	Oiartzun	3	3	5	8	3	7	6	1	0	36
64	Pasaia	1	1	8	8	1	8	2	4	1	34
65	Soraluze	2	1	7	8	2	5	2	10	1	38
66	Errezil	3	2	2	7	2	2	3	3	1	25
67	Errenteria	2	1	7	8	1	6	2	0	1	28
68	Leintz-Gatzaga	2	2	10	10	1	9	5	0	6	45
69	Donostia	2	2	4	5	1	8	5	1	1	29
70	Segura	1	0	5	3	0	3	0	0	1	13
71	Tolosa	2	2	6	7	1	9	7	0	3	37
72	Urnieta	2	3	8	9	2	9	8	1	7	49
73	Usurbil	2	2	7	8	2	8	5	0	0	34
74	Bergara	2	2	6	8	2	7	5	10	1	43
75	Villabona	2	2	7	8	2	8	6	2	3	40

76	Ordizia	1	2	8	8	1	9	6	0	1	36
77	Urretxu	1	1	7	8	2	8	4	2	1	34
78	Zaldibia	2	2	9	9	0	7	4	0	2	35
79	Zarautz	2	2	5	7	2	7	5	4	2	36
80	Zumarraga	2	2	8	8	0	9	7	1	3	40
81	Zumaia	1	2	7	7	1	10	9	4	2	43
82	Mendaro	3	2	8	9	1	6	6	0	4	39
83	Lasarte-Oria	1	1	8	8	1	8	4	2	2	35
84	Astigarraga	3	3	8	9	2	9	8	0	3	45
85	Baliarrain	6	0	6	9	2	6	0	0	9	38
86	Orendain	0	0	0	0	7	5	0	0	6	18
87	Altzaga	2	1	10	10	0	6	3	0	1	33
88	Gaztelu	1	0	5	0	4	4	0	3	1	18

2011 PUNTUAZIOAK

	A. Gordina biztanleko	A. Garbia biztanleko	Zor bizia biztanleko	Zorren itzultze epea	Superabit/ defizita biztanleko	Finantza karga	Zorpetze muga	Diruzaintza gerakinaren bilakaera	Diruzaintza gerakina biztanleko	GUZTIRA	
1	Abaltzisketa	3	2	9	9	1	7	5	1	2	39
2	Aduna	0	0	7	0	0	9	0	0	1	17
3	Aizarnazabal	4	3	3	9	1	6	4	0	2	32
4	Albiztur	0	0	10	0	0	8	0	0	1	19
5	Alegia	1	1	9	9	1	8	1	0	6	36
6	Alkiza	1	1	10	10	1	8	3	0	0	34
7	Altzo	1	1	10	10	0	10	10	0	6	48
8	Amezketza	3	2	6	9	0	6	5	0	2	33
9	Andoain	1	0	8	5	0	9	0	0	1	24
10	Anoeta	4	2	3	9	4	5	4	3	1	35
11	Antzuola	3	2	2	8	2	6	4	0	3	30
12	Arama	6	7	10	10	0	9	8	0	10	60
13	Aretxabaleta	2	2	3	8	0	9	6	0	2	32
14	Asteasu	2	1	4	8	0	7	1	0	0	23
15	Ataun	2	2	7	9	0	7	5	0	0	32
16	Aia	3	3	10	10	1	9	8	0	1	45
17	Azkoitia	2	0	5	8	0	5	0	0	0	20
18	Azpeitia	3	2	7	9	0	7	5	0	5	38
19	Beasain	3	2	6	9	1	7	6	0	5	39
20	Beizama	1	0	5	6	0	8	0	0	1	21

21	Belauntza	2	0	7	9	1	6	0	0	4	29
22	Berastegi	0	0	5	0	0	8	0	0	2	15
23	Berrobi	0	0	5	0	0	3	0	0	0	8
24	Bidania-Goiatz	2	0	5	8	1	4	0	0	0	20
25	Zegama	1	1	9	9	0	9	5	0	1	35
26	Zerain	5	3	5	9	7	5	4	4	7	49
27	Zestoa	3	1	7	9	1	5	2	0	3	31
28	Zizurkil	0	0	4	0	2	2	0	10	1	19
29	Deba	1	0	6	7	0	6	0	0	3	23
30	Eibar	2	1	8	9	0	9	6	0	1	36
31	Elduain	0	0	8	0	0	9	0	0	0	17
32	Elgoibar	2	2	9	9	1	9	6	1	2	41
33	Elgeta	4	3	4	9	0	6	4	0	2	32
34	Eskoriatza	2	1	7	9	0	7	2	1	5	34
35	Ezkio-Itsaso	5	5	10	10	10	9	8	7	8	72
36	Hondarribia	3	4	10	10	0	10	9	0	8	54
37	Gaintza	1	0	7	8	2	5	0	0	0	23
38	Gabiria	1	0	6	6	0	6	0	0	0	19
39	Getaria	2	1	6	9	0	6	1	0	0	25
40	Hernani	2	1	9	9	1	8	2	0	1	33
41	Hernalde	1	1	10	10	0	8	3	0	0	33
42	Ibarra	1	1	7	7	0	9	4	0	1	30
43	Idiazabal	2	2	6	8	0	9	6	0	1	34
44	Ikaztegieta	2	0	4	8	4	7	0	1	4	30
45	Irun	2	1	6	8	0	6	1	1	1	26
46	Irura	1	0	10	10	0	9	0	0	0	30
47	Itsasondo	2	1	8	9	1	7	3	2	6	39
48	Larraul	1	0	7	8	0	6	0	0	0	22
49	Lazkao	2	0	10	10	1	9	0	0	1	33
50	Leaburu	1	0	6	6	1	3	0	0	2	19
51	Legazpi	2	1	9	9	0	8	3	0	1	33
52	Legorreta	2	1	8	9	1	7	3	0	2	33
53	Lezo	1	0	5	7	1	6	0	0	1	21
54	Lizartza	0	0	8	0	0	6	0	0	1	15
55	Arrasate	2	1	8	9	0	7	2	1	3	33
56	Mutriku	2	0	4	8	1	3	0	0	0	18
57	Mutiloa	9	7	0	9	0	5	6	0	2	38
58	Olaberria	10	10	5	9	4	8	8	3	5	62
59	Oñati	3	3	7	9	3	8	7	4	6	50
60	Orexa	2	0	7	9	0	7	0	1	5	31

61	Orio	1	0	10	10	0	9	0	0	8	38
62	Ormaiztegi	2	1	9	9	1	8	5	0	1	36
63	Oiartzun	2	1	5	8	0	7	0	0	0	23
64	Pasaia	1	0	8	0	0	7	0	0	1	17
65	Soraluze	1	0	7	8	0	4	0	0	0	20
66	Errezil	2	0	3	8	0	4	0	0	0	17
67	Errenteria	1	0	7	8	1	6	0	0	1	24
68	Leintz-Gatzaga	3	3	10	10	3	9	7	3	5	53
69	Donostia	1	0	4	6	0	9	0	0	1	21
70	Segura	3	2	5	9	1	5	3	0	1	29
71	Tolosa	3	3	5	9	0	9	7	0	3	39
72	Urnieta	2	2	8	9	0	9	7	0	6	43
73	Usurbil	1	0	7	8	0	8	0	0	2	26
74	Bergara	2	0	6	9	1	5	0	0	1	24
75	Villabona	1	1	7	8	1	8	2	0	1	29
76	Ordizia	1	1	8	9	0	9	4	0	1	33
77	Urretxu	1	1	7	8	0	8	2	0	0	27
78	Zaldibia	1	0	9	9	0	7	0	0	2	28
79	Zarautz	3	2	5	9	1	7	5	10	1	43
80	Zumarraga	2	1	9	9	0	9	4	0	2	36
81	Zumaia	2	2	8	9	0	10	10	0	1	42
82	Mendaro	3	2	7	9	2	6	5	1	4	39
83	Lasarte-Oria	1	0	8	8	0	7	0	0	1	25
84	Astigarraga	2	0	8	9	4	7	0	1	3	34
85	Baliarrain	4	2	5	9	5	5	2	0	9	41
86	Orendain	0	0	1	0	0	8	0	0	6	15
87	Altzaga	0	0	9	0	3	5	0	1	6	24
88	Gaztelu	1	0	5	6	0	4	0	0	0	16

2010 PUNTUAZIOAK

	A.Gordina biztanleko	A.Garbia biztanleko	Zor bizia biztanleko	Zorrenen itzultze epea	Superabit/defizita biztanleko	Finantza karga	Zorpetze muga	Diruzaintza gerakinaren bilakaera	Diruzaintza gerakina biztanleko	GUZTIRA
1 Abaltzisketa	3	3	9	9	0	8	8	0	1	41
2 Aduna	1	1	7	9	0	9	6	0	2	35
3 Aizarnazabal	2	1	3	9	2	5	2	1	3	28
4 Albiztur	1	1	10	10	0	9	3	0	3	37
5 Alegia	1	1	9	9	0	8	3	0	6	37
6 Alkiza	1	1	10	10	0	10	9	0	0	41
7 Altzo	2	2	10	10	2	10	10	1	6	53
8 Amezketa	2	2	6	9	1	9	8	1	3	41
9 Andoain	1	1	8	8	1	9	1	0	2	31
10 Anoeta	2	1	3	8	2	7	4	1	0	28
11 Antzuola	2	1	2	8	0	7	5	1	5	31
12 Arama	2	2	10	10	10	9	8	1	10	62
13 Aretxabaleta	2	2	4	9	0	9	8	0	4	38
14 Asteasu	1	1	7	9	0	7	3	0	0	28
15 Ataun	1	1	10	10	0	9	7	0	1	39
16 Aia	2	2	10	10	1	9	8	1	1	44
17 Azkoitia	1	0	5	8	4	2	0	0	2	22
18 Azpeitia	2	2	7	9	2	7	6	1	6	42
19 Beasain	2	2	6	9	2	7	7	1	5	41
20 Beizama	1	1	7	9	0	8	3	0	1	30
21 Belauntza	2	2	7	9	0	7	6	0	4	37
22 Berastegi	1	2	9	9	0	10	9	0	3	43
23 Berrobi	0	0	7	0	0	6	0	0	1	14
24 Bidania-Goiatz	2	1	5	9	1	7	4	0	0	29
25 Zegama	1	1	10	10	0	9	7	0	2	40
26 Zerain	2	1	4	9	1	6	3	0	4	30
27 Zestoa	2	1	7	9	1	7	5	3	3	38
28 Zizurkil	1	0	4	3	2	4	0	2	1	17
29 Deba	1	0	6	8	1	6	0	0	7	29
30 Eibar	2	2	8	9	1	10	8	0	2	42

31	Elduain	0	0	8	0	0	9	0	0	3	20
32	Elgoibar	1	1	9	9	0	9	5	0	2	36
33	Elgeta	2	1	5	9	2	6	3	2	4	34
34	Eskoriatza	2	2	7	9	4	7	6	1	5	43
35	Ezkio-Itsaso	2	2	8	9	2	9	7	1	3	43
36	Hondarribia	3	3	10	10	0	10	9	1	8	54
37	Gaintza	2	1	6	9	0	6	1	0	0	25
38	Gabiria	1	1	6	8	0	7	1	0	2	26
39	Getaria	2	1	5	9	6	4	0	8	3	38
40	Hernani	1	1	9	9	0	9	7	0	1	37
41	Hernalde	1	1	10	10	0	9	4	0	1	36
42	Ibarra	1	1	7	8	2	8	0	0	2	29
43	Idiazabal	2	2	6	9	0	9	8	0	3	39
44	Ikaztegieta	3	3	3	9	0	7	7	1	4	37
45	Irun	2	1	6	9	2	6	5	0	1	32
46	Irura	1	1	9	9	0	9	5	0	2	36
47	Itsasondo	1	1	9	9	0	8	6	0	4	38
48	Larraul	1	1	7	9	0	7	2	0	2	29
49	Lazkao	2	2	8	9	3	8	7	1	3	43
50	Leaburu	2	1	6	9	0	4	3	0	3	28
51	Legazpi	1	0	9	0	0	9	0	0	2	21
52	Legorreta	2	1	8	9	2	7	5	1	3	38
53	Lezo	2	1	5	9	2	7	4	0	2	32
54	Lizartza	0	0	8	0	2	7	0	0	2	19
55	Arrasate	2	2	8	9	2	8	7	1	2	41
56	Mutriku	1	0	4	8	2	4	0	0	1	20
57	Mutiloa	10	10	0	9	0	8	8	0	2	47
58	Olaberría	3	2	5	9	2	7	6	4	2	40
59	Oñati	2	2	7	9	0	9	7	1	3	40
60	Orexa	2	1	7	9	0	7	3	0	4	33
61	Orio	0	0	10	0	0	10	0	1	8	29
62	Ormaiztegi	1	1	9	9	1	8	6	0	1	36
63	Oiartzun	2	1	5	9	2	8	4	1	0	32
64	Pasaia	2	2	8	9	3	9	6	5	2	46
65	Soraluze	1	0	7	6	0	5	0	0	2	21
66	Errezil	1	1	3	8	0	5	0	4	1	23
67	Errenteria	1	1	7	9	1	8	5	1	2	35

68	Leintz-Gatzaga	2	2	10	10	0	9	8	0	3	44
69	Donostia	2	1	4	8	1	8	5	4	3	36
70	Segura	1	1	5	8	0	7	3	10	1	36
71	Tolosa	2	1	5	9	0	9	6	0	4	36
72	Urnieta	3	3	8	9	4	10	9	1	6	53
73	Usurbil	2	1	7	9	2	8	5	0	4	38
74	Bergara	2	1	6	9	2	6	2	1	1	30
75	Villabona	2	2	7	9	0	8	7	0	2	37
76	Ordizia	2	2	8	9	1	9	7	0	2	40
77	Urretxu	1	1	7	7	0	9	1	0	1	27
78	Zaldibia	1	1	9	9	1	7	1	1	5	35
79	Zarautz	2	2	5	9	1	8	6	2	1	36
80	Zumarraga	1	1	9	9	0	9	6	0	4	39
81	Zumaia	1	1	10	10	0	10	9	0	3	44
82	Mendaro	2	2	7	9	3	7	6	1	4	41
83	Lasarte-Oria	1	1	8	9	2	9	6	1	3	40
84	Astigarraga	2	2	8	9	5	8	7	10	2	53
85	Baliarrain	6	5	5	9	6	6	7	6	8	58
86	Orendain	3	3	2	9	0	9	8	4	8	46
87	Altzaga	3	2	9	9	1	7	5	0	6	42
88	Gaztelu	1	0	4	8	7	5	0	2	2	29

2009 PUNTUAZIOAK

	A.Gordina biztanleko	A.Garbia biztanleko	Zor bizia biztanleko	Zorrenen itzultze epea	Superabit/defizita biztanleko	Finantza karga	Zorpetze muga	Diruzaintza gerakinaren bilakaera	Diruzaintza gerakina biztanleko	GUZTIRA
1 Abaltzisketa	4	4	8	9	0	8	8	0	4	45
2 Aduna	4	4	5	9	0	9	8	0	7	46
3 Aizarnazabal	2	1	1	8	0	8	5	3	3	31
4 Albiztur	0	0	10	0	3	10	0	4	6	33
5 Alegia	2	2	8	9	1	8	6	1	7	44
6 Alkiza	1	1	10	10	1	10	10	10	4	57
7 Altzo	2	2	10	10	1	10	10	1	6	52
8 Amezketa	3	3	5	9	0	9	8	0	2	39
9 Andoain	0	0	9	0	0	9	0	1	2	21
10 Anoeta	0	0	1	0	0	6	0	0	0	7
11 Antzuola	1	0	0	5	0	7	0	2	5	20
12 Arama	3	3	10	10	1	9	8	1	10	55
13 Aretxabaleta	1	1	2	5	0	9	3	0	5	26
14 Asteasu	4	4	6	9	1	8	7	0	7	46
15 Ataun	2	1	10	10	0	9	7	0	5	44
16 Aia	2	2	10	10	0	9	8	3	1	45
17 Azkoitia	1	0	3	7	0	6	0	1	2	20
18 Azpeitia	3	2	6	9	1	7	5	0	5	38
19 Beasain	2	2	6	9	0	7	5	0	5	36
20 Beizama	0	0	10	0	0	10	0	0	2	22
21 Belauntza	2	2	7	9	0	8	6	0	6	40
22 Berastegi	2	2	9	9	0	10	9	0	4	45
23 Berrobi	2	1	6	9	5	3	0	4	2	32
24 Bidania-Goiatz	1	0	3	5	0	7	0	0	1	17
25 Zegama	1	0	10	10	5	9	0	0	3	38
26 Zerain	0	0	2	0	0	5	0	6	5	18
27 Zestoa	2	1	6	9	1	7	4	3	1	34
28 Zizurkil	1	0	3	6	0	4	0	0	0	14
29 Deba	1	0	5	7	0	6	0	0	7	26
30 Eibar	1	1	9	8	0	10	1	0	2	32

31	Elduain	3	3	8	9	3	10	8	3	5	52
32	Elgoibar	0	0	9	0	0	8	0	0	4	21
33	Elgeta	1	0	3	3	0	6	0	1	2	16
34	Eskoriatza	2	1	6	9	0	7	3	1	5	34
35	Ezkio-Itsaso	1	0	8	9	0	9	0	0	2	29
36	Hondarribia	2	3	10	10	2	10	9	0	8	54
37	Gaintza	0	0	5	0	0	5	0	0	0	10
38	Gabiria	1	0	5	8	0	6	0	0	4	24
39	Getaria	0	0	4	0	0	7	0	0	0	11
40	Hernani	1	1	8	9	0	9	3	0	2	33
41	Hernalde	1	1	10	10	0	8	2	0	6	38
42	Ibarra	0	0	8	0	0	8	0	0	2	18
43	Idiazabal	1	1	10	10	0	9	6	0	6	43
44	Ikaztegieta	2	2	5	9	1	8	5	6	3	41
45	Irun	1	0	4	4	0	6	0	0	1	16
46	Irura	2	2	9	9	1	9	8	3	4	47
47	Itsasondo	1	1	9	9	2	8	4	1	7	42
48	Larraul	0	0	6	0	0	6	0	0	4	16
49	Lazkao	2	2	8	9	0	8	6	0	3	38
50	Leaburu	2	0	4	8	0	3	0	0	6	23
51	Legazpi	3	2	8	9	0	7	6	0	2	37
52	Legorreta	1	0	7	8	0	7	0	0	2	25
53	Lezo	2	1	4	8	5	7	5	4	2	38
54	Lizartza	1	0	8	8	0	7	0	0	2	26
55	Arrasate	2	1	8	9	0	9	5	0	2	36
56	Mutriku	0	0	1	0	0	4	0	0	1	6
57	Mutiloa	10	10	6	9	10	8	8	1	7	69
58	Olaberría	4	3	6	9	0	7	6	0	0	35
59	Oñati	2	2	7	9	0	9	7	0	2	38
60	Orexa	0	0	6	0	0	7	0	0	6	19
61	Orio	2	2	10	10	7	9	7	1	8	56
62	Ormaiztegi	1	1	8	9	0	8	3	10	1	41
63	Oiartzun	1	1	4	7	0	8	1	0	0	22
64	Pasaia	0	0	7	0	0	8	0	0	1	16
65	Soraluze	1	0	6	2	2	5	0	3	6	25
66	Errezil	1	0	4	7	0	5	0	0	0	17
67	Errenteria	1	1	6	8	1	7	0	10	1	35

68	Leintz-Gatzaga	1	0	10	10	0	9	0	0	5	35
69	Donostia	1	1	3	6	0	9	2	1	1	24
70	Segura	4	4	7	9	0	9	8	0	1	42
71	Tolosa	1	1	4	7	1	9	5	0	5	33
72	Urnieta	2	1	8	9	2	9	6	1	6	44
73	Usurbil	2	1	7	9	1	8	2	1	5	36
74	Bergara	2	1	4	8	0	7	0	2	1	25
75	Villabona	1	0	6	7	0	7	0	1	2	24
76	Ordizia	1	0	7	8	0	6	0	0	2	24
77	Urretxu	1	0	8	8	0	0	0	1	2	20
78	Zaldibia	2	1	9	9	0	8	5	1	4	39
79	Zarautz	1	0	4	0	0	8	0	0	0	13
80	Zumarraga	1	0	9	7	1	7	0	0	5	30
81	Zumaia	1	1	9	9	0	10	8	0	5	43
82	Mendaro	2	1	6	9	0	5	3	0	3	29
83	Lasarte-Oria	1	0	7	7	2	9	0	10	2	38
84	Astigarraga	0	0	7	0	1	8	0	0	0	16
85	Baliarrain	6	5	2	9	0	6	6	0	8	42
86	Orendain	3	3	10	10	3	9	7	5	4	54
87	Altzaga	2	1	8	9	0	6	1	0	6	33
88	Gatzelu	0	0	2	0	0	3	0	0	0	5

2008 PUNTUAZIOAK

	A.Gordina biztanleko	A.Garbia biztanleko	Zor bizia biztanleko	Zorrenen itzultze epea	Superabit/defizita biztanleko	Finantza karga	Zorpetze muga	Diruzaintza gerakinaren bilakaera	Diruzaintza gerakina biztanleko	GUZTIRA
1 Abaltzisketa	2	4	8	9	0	10	9	1	5	48
2 Aduna	10	5	5	8	10	9	2	3	8	60
3 Aizarnazabal	3	5	0	10	0	10	9	0	0	37
4 Albiztur	1	2	10	9	0	10	10	0	3	45
5 Alegia	2	2	8	10	2	10	8	1	7	50
6 Alkiza	1	2	10	10	0	10	10	0	1	44
7 Altzo	4	7	10	9	2	10	10	10	6	68
8 Amezketa	3	4	7	6	1	9	9	3	3	45
9 Andoain	1	0	9	0	1	10	0	1	2	24
10 Anoeta	1	0	1	4	0	5	0	0	0	11
11 Antzuola	1	0	8	10	0	9	0	0	3	31
12 Arama	4	8	10	9	3	10	9	1	10	64
13 Aretxabaleta	2	3	9	9	0	10	9	0	6	48
14 Asteasu	2	2	6	10	1	8	6	1	8	44
15 Ataun	2	3	10	10	4	10	9	4	8	60
16 Aia	1	2	10	8	0	10	10	0	1	42
17 Azkoitia	1	1	7	9	0	7	4	0	2	31
18 Azpeitia	2	4	6	9	0	9	8	1	6	45
19 Beasain	2	4	6	10	1	9	8	1	6	47
20 Beizama	3	6	10	9	0	10	10	0	2	50
21 Belauntza	3	5	6	9	2	8	8	1	6	48
22 Berastegi	4	7	9	9	1	10	9	1	5	55
23 Berrobi	2	3	5	8	0	8	7	0	0	33
24 Bidania-Goiatz	2	1	6	10	0	7	3	3	1	33
25 Zegama	1	2	10	5	1	10	9	0	3	41
26 Zerain	1	0	1	8	1	4	0	1	2	18
27 Zestoa	2	2	6	8	0	8	5	0	1	32
28 Zizurkil	2	2	4	8	0	7	4	0	0	27
29 Deba	1	2	5	9	0	9	7	0	7	40
30 Eibar	1	2	9	9	1	9	7	0	4	42

31	Elduain	3	5	8	9	2	9	8	4	3	51
32	Elgoibar	1	2	9	5	1	9	7	0	5	39
33	Elgeta	1	0	3	8	0	7	0	9	2	30
34	Eskoriatza	2	2	3	9	1	9	7	1	4	38
35	Ezkio-Itsaso	2	4	8	10	0	10	9	0	6	49
36	Hondarribia	3	5	10	8	1	10	9	1	8	55
37	Gaintza	2	1	5	8	0	7	3	0	3	29
38	Gabiria	2	2	5	3	0	7	5	0	6	30
39	Getaria	1	0	3	9	0	5	0	0	2	20
40	Hernani	2	2	8	10	1	9	8	1	3	44
41	Hernalde	2	3	10	9	0	9	8	0	6	47
42	Ibarra	1	1	8	9	1	9	6	1	6	42
43	Idiazabal	2	3	9	6	1	10	9	1	8	49
44	Ikaztegieta	1	1	5	8	0	8	0	0	1	24
45	Irun	1	2	5	9	0	8	5	0	2	32
46	Irura	1	2	9	9	1	10	9	3	2	46
47	Itsasondo	3	4	9	7	1	9	8	1	6	48
48	Larraul	1	1	4	9	0	8	3	1	5	32
49	Lazkao	3	5	8	9	0	10	9	10	3	57
50	Leaburu	3	4	4	9	2	6	7	2	6	43
51	Legazpi	2	3	9	8	1	9	8	1	3	44
52	Legorreta	1	1	7	9	0	9	4	0	2	33
53	Lezo	1	0	8	8	0	5	0	0	0	22
54	Lizartza	1	1	7	9	1	8	4	2	3	36
55	Arrasate	2	3	7	6	0	8	7	0	5	38
56	Mutriku	1	0	2	9	1	5	0	3	2	23
57	Mutiloa	6	9	6	9	6	7	8	3	6	60
58	Olaberría	4	6	5	9	0	8	7	0	7	46
59	Oñati	3	4	7	9	1	9	8	1	4	46
60	Orexa	5	8	6	10	2	9	8	2	7	57
61	Orio	1	1	10	9	0	10	9	0	8	48
62	Ormaiztegi	1	2	8	7	0	10	8	0	1	37
63	Oiartzun	1	1	4	8	0	7	2	0	1	24
64	Pasaia	1	1	7	8	0	9	3	0	2	31
65	Soraluze	1	1	6	4	0	6	1	0	3	22
66	Errezil	1	0	3	8	0	7	0	0	1	20
67	Errenteria	1	2	6	10	1	7	4	0	0	31

68	Leintz-Gatzaga	4	7	10	7	0	10	10	0	6	54
69	Donostia	1	2	3	9	0	9	6	2	1	33
70	Segura	2	3	6	9	0	8	7	2	1	38
71	Tolosa	2	3	4	9	2	9	8	2	6	45
72	Urnieta	2	3	7	9	0	8	7	0	6	42
73	Usurbil	2	3	7	8	1	9	7	1	5	43
74	Bergara	2	2	4	9	0	7	4	0	1	29
75	Villabona	2	2	6	9	0	7	5	1	2	34
76	Ordizia	2	2	6	10	1	8	6	2	3	40
77	Urretxu	1	2	10	9	0	10	10	2	2	46
78	Zaldibia	2	2	8	8	1	8	7	0	3	39
79	Zarautz	1	1	6	8	0	9	4	3	2	34
80	Zumarraga	1	0	8	9	0	8	0	0	5	31
81	Zumaia	2	3	9	8	0	10	9	0	6	47
82	Mendaro	2	3	4	8	1	6	5	1	5	35
83	Lasarte-Oria	1	1	7	8	0	8	3	0	0	28
84	Astigarraga	1	2	7	9	1	8	4	3	1	36
85	Baliarrain	6	10	1	0	4	7	7	2	8	45
86	Orendain	0	0	10	9	0	10	0	4	2	35
87	Altzaga	3	5	8	7	1	8	8	1	7	48
88	Gatzelu	2	1	2	10	0	6	2	0	0	23

ADIERRAZLEAK 2008.urtea

Kodea	Udalerrria	Aurrezki arrunt gordina		Aurrezki arrunt garbia		Zor bizia		Zorren erantzulea	Superabit/defizit ez finantzarioa			Finantza karga	Zorpetze muga		Diruzaintza gerakina		
		Zenbatekoa	Biltanleko	Zenbatekoa	Biltanleko	Zor bizia	Biltanleko		Urte kopurua	Emailta	Biltanleko		%	%	Metatuta	Urte bakoitzeko	Bilakaera
1	Abaltzisketa	99.784	314,78	91.029	287,16	60.187	190	0,60	-3.705	11,69	%2,19	%91,23	131.499	21.566	19,62%	414,82	
2	Aduna	604.965	1.608,95	143.393	381,36	300.406	799	0,50	952.987	2534,54	%4,49	%23,70	742.873	512.931	223,07%	1975,73	
3	Aizarnazabal	272.078	416,66	171.698	416,08	1.000.000	1.531	3,68	-967.669	-1481,88	%0,04	%99,86	-554.944	-883.682	-268,81%	-849,84	
4	Albiztur	40.173	127,94	40.173	127,94	0	0	0,00	-189.911	-601,63	%0,00	%100,00	74.824	-189.911	-71,63%	238,29	
5	Alegia	307.335	179,73	267.465	156,41	406.157	238	1,32	480.303	280,88	%2,31	%87,03	1.291.246	309.450	31,52%	755,11	
6	Alkiza	51.208	147,57	51.208	147,57	0	0	0,00	-91.715	-264,31	%0,00	%100,00	19.879	-57.728	-73,71%	57,29	
7	Altzo	246.154	615,39	246.154	615,39	0	0	0,00	186.655	466,64	%0,00	%100,00	210.903	187.478	800,35%	527,26	
8	Armezeta	344.770	350,73	312.291	317,69	448.226	456	1,30	143.315	145,79	%3,13	%90,58	214.475	134.068	166,74%	218,18	
9	Andoain	132.614	9,19	-119.169	-8,26	1.313.837	91	9,91	548.413	38,01	%1,36	%60,00	2.110.248	572.766	37,25%	146,27	
10	Anoeta	99.016	54,67	-156.445	-86,39	2.760.822	1.524	27,88	-199.790	-110,32	%14,25	%60,00	-67.087	-309.701	-127,65%	-37,04	
11	Antzuola	41.567	19,38	-52.718	-24,58	645.823	301	15,54	-1.056.720	-492,64	%4,72	%60,00	566.500	-1.053.201	-65,02%	264,10	
12	Arama	119.677	636,58	119.674	636,56	0	0	0,00	124.691	663,25	%0,00	%100,00	1.040.251	144.833	16,17%	5533,25	
13	Aretxabaleta	1.769.141	266,20	1.699.391	255,70	51.050	8	0,03	-2.295.024	-345,32	%0,92	%96,06	3.416.506	-2.170.635	-88,59%	510,07	
14	Asteasu	315.394	211,96	208.875	140,37	849.043	571	2,69	134.289	90,25	%5,65	%66,23	1.549.266	176.284	12,84%	1041,17	
15	Ataun	343.486	207,67	335.833	203,04	0	0	0,00	1.487.088	899,09	%60,50	%97,77	2.485.271	1.765.807	245,43%	1502,58	
16	Aia	299.946	161,78	299.946	161,78	0	0	0,00	-1.017.890	-549,02	%0,00	%100,00	56.174	-933.573	-94,32%	30,30	
17	Azkoitia	1.752.270	157,99	723.582	65,24	5.623.387	507	3,21	-2.909.166	-262,30	%88,41	%41,29	1.712.802	-994.883	-36,74%	154,43	
18	Azpeitia	4.879.004	344,64	4.015.738	283,66	9.442.094	667	1,94	-1.800.391	-127,17	%4,76	%82,31	7.151.598	2.812.636	64,82%	505,16	
19	Bessain	4.259.406	315,28	3.794.672	280,88	7.885.036	584	1,85	1.383.777	102,43	%3,31	%89,09	8.677.749	1.990.399	29,76%	642,32	
20	Beizama	94.331	524,06	94.331	524,06	0	0	0,00	-236.636	-1314,64	%0,00	%100,00	34.251	-87.229	-87,27%	190,28	
21	Belautza	142.298	446,08	119.136	373,47	166.063	521	1,17	96.550	302,66	%5,51	%83,72	196.652	85.215	76,47%	616,46	
22	Berastegi	573.399	556,15	553.418	536,78	90.152	87	0,16	169.439	164,34	%1,45	%96,52	440.844	150.884	52,04%	427,59	
23	Berrobi	169.235	287,33	124.400	211,21	473.058	803	2,80	-115.948	-196,86	%6,40	%73,51	-156.863	-124.624	-385,57%	-266,32	
24	Bidania-Goiatz	83.287	169,28	27.850	56,61	277.040	563	3,33	-225.511	-458,36	%8,80	%33,44	11.966	8.132	212,11%	24,32	
25	Zegama	128.553	88,41	127.403	87,62	0	0	0,00	148.926	102,43	%0,08	%99,11	428.440	-25.347	-5,59%	294,66	
26	Zerain	28.031	114,88	-35.461	-145,33	348.481	1.428	12,43	45.165	185,10	%16,55	%25,97	20.937	10.038	63,14%	106,30	
27	Zestoa	670.715	195,77	386.373	112,78	2.039.574	595	3,04	-398.597	-116,34	%6,81	%57,61	137.425	-473.226	-77,50%	401,11	
28	Zizurkil	591.577	211,73	291.222	104,23	2.708.595	969	4,58	-762.193	-272,80	%9,51	%49,23	-158.304	-178.132	-898,41%	-56,66	
29	Deba	776.265	143,65	550.423	101,85	4.498.589	832	5,80	-2.819.638	-521,77	%3,39	%70,91	5.383.143	-2.622.329	-32,76%	996,14	
30	Eibar	4.421.540	160,81	3.201.197	116,42	4.337.831	158	0,98	1.282.614	46,65	%4,20	%97,40	9.574.327	-917.623	-8,75%	348,21	
31	Elduain	116.601	494,07	100.235	424,72	75.000	318	0,64	97.540	413,31	%4,70	%85,96	55.029	84.644	285,82%	233,17	
32	Elgoibar	1.587.447	143,65	1.222.315	110,61	174.327	16	0,11	1.540.078	139,36	%3,03	%97,00	5.166.238	-116.217	-2,20%	467,49	
33	Elgeta	93.007	89,44	-14.753	-14,05	1.189.576	113	12,67	-416.604	-394,86	%7,67	%60,00	132.465	154.712	695,41%	126,16	
34	Eskoriatza	899.148	220,87	665.129	163,38	4.554.117	1.119	5,06	194.300	47,73	%4,81	%73,97	1.583.934	358.097	29,21%	389,08	
35	Ezkiola-Itsaso	170.223	294,50	154.241	266,85	135.935	235	0,80	-242.682	-419,87	%6,10	%90,61	355.192	-205.469	-36,65%	614,52	
36	Hondarribia	6.611.260	405,23	6.610.050	405,15	0	0	0,00	3.949.342	242,07	%0,01	%99,98	29.166.399	3.754.072	14,77%	1.787,74	
37	Gaizta	23.501	178,04	7.523	56,99	108.196	820	4,60	-52.090	-394,62	%7,61	%32,01	35.287	-19.723	-35,90%	267,33	
38	Gabria	86.720	193,57	48.507	108,27	376.730	841	4,34	-66.131	-147,61	%7,77	%65,94	323.784	-45.533	-12,33%	722,73	
39	Getaria	162.712	62,94	-207.373	-80,22	2.980.668	1.153	18,32	-765.024	-295,95	%12,70	%60,00	344.974	-426.429	-58,28%	133,45	
40	Hernani	3.689.675	191,88	2.970.212	154,47	4.354.875	226	1,18	2.220.706	115,49	%3,20	%80,50	5.168.930	1.307.468	33,86%	268,81	
41	Hernialde	84.671	246,85	70.351	205,10	0	0	0,00	-23.111	-67,38	%4,04	%83,09	222.055	-3.364	-1,49%	647,39	
42	Ibarra	427.271	99,41	289.844	67,44	903.761	210	2,12	75.686	17,61	%2,86	%67,84	2.205.484	282.321	14,68%	513,14	
43	Ildazabal	402.780	182,09	376.776	170,33	133.740	60	0,33	73.912	33,41	%0,93	%93,54	2.846.466	210.283	7,98%	1.286,83	
44	Ikatzegietia	28.257	61,56	1.153	2,51	30.211	719	11,69	-79.478	-173,15	%5,05	%4,08	26.968	-104.254	-79,45%	58,75	
45	Irun	8.346.442	137,02	4.634.361	76,08	48.392.100	794	5,80	-7.690.301	-126,25	%5,83	%55,52	10.343.608	-405.281	-3,77%	1.699,81	
46	Irura	180.959	127,62	172.547	121,68	19.520	14	0,11	21.461	15,13	%0,52	%95,35	233.071	153.609	193,31%	164,37	
47	Itsasondo	236.611	374,98	201.708	319,66	56.493	90	0,24	158.412	251,05	%4,81	%88,25	436.603	168.926	63,11%	691,92	
48	Larraun	26.792	112,10	9.784	40,94	206.125	852	7,69	-3.777	-15,80	%6,01	%36,52	96.649	7.968	8,86%	404,39	
49	Lazkao	2.048.447	387,60	2.014.932	381,25	1.719.334	325	0,84	-449.694	-85,09	%0,53	%98,36	1.237.738	1.232.112	218,9942%	234,20	
50	Leaunaru	182.476	470,30	128.963	332,38	374.144	964	2,05	123.156	317,41	%11,44	%70,67	233.722	124.655	114,29%	602,38	
51	Legazpi	2.290.499	263,00	1.916.713	220,08	1.073.614	123	0,47	1.123.422	129,00	%3,93	%83,68	1.881.524	642.520	51,86%	216,04	
52	Lepoereta	113.425	78,33	52.015	35,92	616.122	425	5,43	-646.742	-446,65	%4,25	%45,86	240.815	-416.467	-63,36%	166,31	
53	Lezo	766.280	127,25	-268.023	-44,51	1.610.377	267	2,10	-1.779.323	-295,47	%13,62	%60,00	-1.577.170	-3.099.409	-203,61%	-261,90	
54	Lizartza	64.994	103,49	30.219	48,12	216.502	345	3,33	39.206	62,43	%5,91	%46,50	143.269	68.182	90,80%	228,14	
55	Arrasate	6.417.137	292,03	4.954.736	225,48	7.587.244	345	1,18	-1.974.925	-89,88	%5,14	%77,21	9.268.262	-3.467.686	-27,23%	421,78	
56	Mutriku	647.312	130,17	-66.298	-13,33	6.352.558	1.277	9,54	-192.928	-42,82	%13,45	%60,00	853.648	531.005	164,61%	171,66	
57	Mutua	221.967	944,54	178.611	760,30	159.233	678	0,72	359.152	1528,31	%8,69	%80,49	164.160	325.676	201,64%	698,55	
58	Olaberria	586.636	606,66	461.865	477,63	729.277	754	1,24	-1.513.167	-1564,81	%6,20	%78,73	940.500	-1.521.326	-61,80%	972,60	
59	Onati	3.982.376	368,19	3.398.963	314,25	4.346.043	402	1,09	1.778.950	164,47	%3,69	%88,35	3.550.533	1.072.010	43,25%	328,27	
60	Orexa	89.643	740,85	80.294	663,59	73.094	604	0,82	50.752								

ADIERAZLEAK 2009.urtea

Kodea	Udalerria	Aurreko arrunt gordina		Aurreko arrunt garbia		Zor bizia		Zorrenar itzultzea		Superabi/defizit ez finantzarioa		Finantza karga		Zorpetze muga		Diruzaintza gerakina	
		Zenbatekoa	Biztanleko	Zenbatekoa	Biztanleko	Zor bizia	Biztanleko	Urte kopurua	Ematza	Biztanleko	%	%	Metatua	Urte bakoitzekoa	Bilakaera	Biztanleko	
1	Abaltzisketa	146.523	463,68	123.261	390,07	53.674	170	0,37	-42.872	-135,67	%5,30	%84,12	124.139	-7.360	-5,60%	392,85	
2	Aduana	185.831	463,42	157.154	391,90	279.855	698	1,51	-358.378	-893,71	%3,58	%84,57	360.735	-382.139	-51,44%	899,59	
3	Aizarnazabal	133.129	199,00	69.884	104,46	992.244	1.483	7,45	-331.770	-495,32	%7,29	%62,49	149.009	703.954	126,85%	222,73	
4	Albiztur	-60.657	-194,41	-60.657	-194,41	0	0	0	Mugagabea	68.954	221,01	%0,00	%0,00	216.343	141.519	189,14%	693,41
5	Alegia	341.043	196,79	208.759	120,46	345.037	199	1,01	99.146	107,21	%7,13	%61,21	1.499.030	207.783	16,09%	864,99	
6	Alkiza	9.685	27,13	9.685	27,13	0	0	0	0	38.606	108,14	%0,00	%100,00	118.724	98.845	497,24%	332,56
7	Altzo	73.149	181,96	73.149	181,96	0	0	0	0	21.871	54,41	%0,00	%100,00	239.699	28.796	13,65%	596,27
8	Amekzeta	341.405	344,85	297.729	300,74	774.702	783	2,27	-386.392	-390,30	%4,23	%87,21	154.559	-59.916	-27,94%	156,12	
9	Andoain	-578.032	-39,38	-1.299.482	-88,53	1.151.495	78	0,00	-3.764.413	-256,45	%3,83	%0,00	2.761.177	650.929	30,85%	188,10	
10	Anoeta	-152.046	-82,14	-352.754	-190,57	2.610.662	1.410	Mugagabea	-398.180	-215,12	%12,05	%0,00	-366.317	-299.230	-446,03%	-197,90	
11	Antzuola	179.648	82,86	-9.887	-4,47	3.306.818	1.525	18,41	-1.443.958	-666,03	%8,73	%0,00	870.841	304.341	53,72%	401,68	
12	Arama	58.471	293,83	46.918	235,77	0	0	0	0	21.766	109,38	%3,56	%80,24	1.097.327	57.076	5,49%	5514,20
13	Aretxabaleta	496.011	74,15	198.092	29,61	8.265.644	1.236	16,66	-1.994.756	-298,21	%4,29	%39,94	2.870.164	-546.342	-19,99%	429,09	
14	Astasu	627.636	424,65	479.708	324,57	774.540	524	1,23	14.705	9,95	%6,61	%76,43	1.431.445	-177.821	-7,60%	968,50	
15	Aizun	240.706	144,05	180.053	107,75	0	0	0	0	-1.776.879	-1083,24	%4,05	%74,80	824.128	-1.661.343	-66,84%	493,19
16	Aia	393.760	201,10	325.225	166,10	0	0	0	0	-42.084	-21,49	%3,16	%82,59	138.532	82.348	146,59%	70,75
17	Azkoitia	1.270.012	112,73	-34.987	-3,11	12.847.722	1.140	10,12	-8.430.435	-748,31	%11,16	%0,00	1.840.342	127.539	7,45%	163,35	
18	Azpetia	4.053.168	281,96	2.428.230	168,92	8.652.552	602	2,13	47.128	32,78	%9,29	%59,91	7.132.146	-19.452	-0,27%	496,15	
19	Beasain	2.895.590	213,61	1.727.592	127,43	7.347.018	542	2,54	-2.622.702	-193,46	%8,61	%59,66	6.413.597	-2.264.152	-26,09%	473,08	
20	Beizama	-24.030	-133,50	-27.680	-153,78	0	0	0	Mugagabea	-133.759	-743,11	%1,26	%0,00	32.368	-1.883	-5,50%	179,82
21	Belautza	60.910	208,60	38.673	132,44	147.309	504	2,42	-1.703	-5,83	%5,69	%63,49	172.928	-23.724	-12,06%	592,22	
22	Berastegi	182.443	176,61	165.241	159,96	75.126	73	0,41	-110.895	-107,35	%1,67	%90,57	345.682	-95.162	-21,59%	334,64	
23	Berrobi	143.583	239,30	6.576	10,96	372.705	621	2,60	314.586	524,31	%19,27	%4,58	82.858	239.721	152,83%	138,10	
24	Bidania-Goiatz	27.894	54,69	-28.476	-55,84	519.082	1.018	18,61	-61.595	-120,77	%9,79	%0,00	3.000	-8.966	-74,93%	5,88	
25	Zegama	19.585	13,13	-32.180	-21,57	0	0	0	0	759.511	509,06	%0,00	%0,00	425.226	-3.214	-0,97%	285,00
26	Zerain	-17.490	-71,98	-57.750	-237,66	316.246	1.301	Mugagabea	-2.622	-10,79	%13,07	%0,00	101.065	75.128	289,66%	415,91	
27	Zestoa	696.853	200,30	303.334	87,19	2.038.918	586	1,23	7.866	2,26	%9,30	%43,53	314.842	177.418	129,10%	90,50	
28	Zizurkil	72.402	113,11	-213.113	-76,19	3.171.352	1.134	15,66	518.579	185,41	%15,62	%0,00	177.958	-19.654	-12,42%	-63,62	
29	Deba	462.615	85,54	-267.399	-49,45	4.089.432	756	8,84	-869.133	-160,71	%11,42	%0,00	4.556.624	826.519	15,35%	842,57	
30	Eibar	786.261	28,68	112.187	4,09	3.501.623	128	4,45	-5.706.359	-208,12	%2,49	%14,27	3.712.804	-5.861.523	-61,22%	135,41	
31	Elduain	64.124	269,43	56.654	238,04	69.000	290	1,08	60.877	255,79	%2,30	%88,35	110.139	55.110	100,15%	462,77	
32	Eloigoiz	-390.135	-34,77	-971.187	-86,56	57.755	5	0,00	Mugagabea	-4.207.970	-375,04	%5,20	%0,00	3.999.823	-1.166.415	-22,58%	356,49
33	Elgeta	46.615	43,61	-103.831	-97,13	1.123.368	1.051	2,10	-13.819	-12,93	%10,33	%0,00	164.242	31.777	23,99%	153,64	
34	Eskoriatza	668.542	164,54	229.602	56,51	2.506.389	617	3,45	-49.026	-12,07	%9,10	%34,34	1.837.608	253.674	16,02%	452,28	
35	Ezkio-Ibaso	40.295	68,41	-1.072	-1,82	119.779	203	2,97	-316.201	-536,84	%4,92	%0,00	94.040	-261.152	-73,52%	159,66	
36	Hondarribia	3.954.318	240,27	3.952.607	240,16	0	0	0	2.955.608	167,43	%0,01	%99,96	26.622.324	-2.544.615	-8,72%	1617,59	
37	Gaintza	-31.199	-236,36	-55.542	-420,77	96.350	730	Mugagabea	-54.384	-412,00	%14,24	%0,00	-3.529	-38.816	-110,00%	-26,73	
38	Gainza	2.891	6,10	-48.713	-102,77	352.867	744	6,20	-156.997	-331,22	%10,95	%0,00	153.407	-170.377	-52,62%	323,64	
39	Getaria	-58.666	-22,32	-353.025	-134,33	2.639.622	1.004	Mugagabea	-654.991	-249,24	%9,82	%0,00	-100.313	-445.287	-129,08%	-38,17	
40	Hernani	1.014.707	52,61	376.158	19,50	3.762.585	195	3,71	-3.932.440	-203,87	%3,16	%37,07	2.456.908	-2.712.022	-52,47%	127,37	
41	Hernialde	23.509	67,95	6.694	19,35	0	0	0	0	-57.738	-166,87	%5,29	%28,47	208.870	-13.185	-5,94%	603,67
42	Ibarra	-30.282	-6,99	-329.562	-76,02	795.337	183	Mugagabea	-1.116.270	-257,50	%7,30	%0,00	784.485	-1.420.999	-64,43%	180,97	
43	Idiazabal	216.608	95,67	132.585	58,56	0	0	0	0	-1.551.244	-685,18	%3,03	%61,21	1.530.861	-1.315.604	-46,22%	676,18
44	Ikaztegieta	100.600	216,34	55.932	120,28	348.858	750	3,47	10.952	23,55	%7,45	%55,60	106.253	79.285	294,00%	62,50	
45	Irun	2.526.022	41,44	-3.525.873	-57,85	52.357.478	859	20,73	-15.400.250	-252,67	%10,35	%0,00	3.865.223	-6.478.385	-62,63%	238,42	
46	Iruya	274.280	181,04	220.570	145,59	11.866	8	0,04	163.099	107,66	%2,90	%80,42	508.613	275.543	118,22%	335,72	
47	Isasondo	77.905	120,04	32.236	49,67	37.996	59	0,49	131.365	202,41	%7,17	%41,38	607.843	171.239	39,22%	936,58	
48	Larraun	-25.459	-102,25	-54.763	-219,93	142.757	573	Mugagabea	-38.773	-155,72	%10,97	%0,00	78.094	-18.555	-19,20%	313,63	
49	Lazkao	1.316.431	245,88	912.075	170,35	1.541.910	288	1,17	-230.697	-43,09	%7,05	%69,28	1.072.296	-165.442	-13,77%	200,28	
50	Leaiburu	56.396	146,10	-8.891	-23,03	334.422	866	5,93	-23.232	-60,19	%18,92	%0,00	219.878	-13.844	-5,92%	569,63	
51	Legazpi	2.762.471	316,98	1.797.676	206,27	1.844.592	212	0,67	-3.977.945	-456,45	%9,21	%65,07	1.721.261	-160.263	-8,52%	197,51	
52	Legorreta	111.982	74,95	-850	-0,57	572.091	383	5,11	-103.062	-68,98	%7,52	%0,00	182.930	-57.885	-26,04%	122,44	
53	Lezo	1.279.169	213,09	658.220	109,65	5.815.064	969	4,55	3.175.050	528,91	%7,58	%51,46	974.457	2.551.627	161,79%	162,33	
54	Lizartza	46.608	72,71	-7.958	-12,42	193.405	302	4,15	-182.377	-284,52	%9,29	%0,00	127.062	-19.207	-11,31%	198,23	
55	Larrasate	3.000.525	135,99	1.760.741	79,80	6.505.392	295	2,17	-4.914.909	-222,76	%4,76	%58,68	3.706.711	-5.561.551	-60,01%	168,00	
56	Mutriku	-112.141	-22,52	-914.957	-183,76	6.759.924	1.358	Mugagabea	-2.123.916	-426,57	%16,68	%0,00	7.125	-846.523	-99,17%	1,43	
57	Mutiloa	263.605	1.121,72	223.483	950,99	122.204	520	0,46	236.763	1007,50	%7,45	%84,78	213.895	49.734	30,30%	910,19	
58	Olaberria	385.241	397,98	242.043	250,04	643.814	665	1,67	-95.129	-982,68	%8,37	%77,31	-1.017.819	-108.222	-79,88%	190,90	
59	Ohaiti	2.473.860	227,04	1.854.177	170,17	4.782.024	439	1,93	-1.097.214	-100,70	%4,37	%74,95	2.080.001	-1.470.532	-41,42%	190,90	
60	Orexa	-26.505	-219,05	-43.506	-359,55	66.594	550	Mugagabea	-36.208	-299,24	%9,35	%0,00	87.037	-17.020	-16,36%	719,31	
61	Orio	916.502	182,35	654.904	130,30	0	0	0	0	3.678.436	731,88	%3,99	%71,46	8.686.694	2.541.807	41,36%	1728,35
62	Ormaztegui	116.626	88,15	43.529	32,90	265.265	201	2,27	-66.764	-50,46	%5,99	%37,32	115.866	95.744	475,82%	87,58	
63	Orixe	1.082.917	109,45	124.160	12,55	9.041.853	914	8,35	-2.361.765	-238,71	%7,10	%11,47	-1.771.895	-1.867.201	-195,17%	-179,09	
64	Pasaia	-1.105.895	-69,15	-2.061.174	-128,90	5.473.706	342	Mugagabea	-2.339.817	-146,33	%6,03	%0,00	419.130	-1.461.275	-77,71%	26,21	
65	Soraluze	90.902	22,78	-428.436	-107,39	2.632.653	660	28,96	450.505	112,91	%14,34	%0,00	2.183.127	1.127.995	106,91%	547,15	
66	Erratzel	63.538	101,18	-29.148	-46,41	592.557	944	9,33	-42.640	-67,90	%14,18	%0,00	-2.892	-21.306	-115,71%	-4,61	
67	Errenteria	3.219.207	83,04	242.475													

ADIERAZLEAK 2010.urtea

Kodea	Udalerria	Aurrekari arrunt gordina		Aurrekari arrunt garbia		Zor bizia		Zorren erantzutzea		Superabit/defizit ez finantzarioa		Finantza karga	Zorpetze muga	Diruzaintza gerakina		
		Zenbateko	Bitzanleko	Zenbateko	Bitzanleko	Zor bizia	Bitzanleko	Urte kopurua	Emaitza	Bitzanleko	%			%	Metabitu	Urte bakoitzeko
1	Abaltzisketa	129.897	398,46	107.050	328,37	46.734	143	0,36	-69.665	-213,70	%0,03	%82,41	32.112	-92.027	-74,13%	98,50
2	Aduña	69.610	162,26	43.647	101,74	256.725	598	3,69	-292.677	-682,90	%0,65	%62,70	52.105	-308.630	-45,56%	121,46
3	Aizarnazabal	189.334	267,42	48.282	68,20	926.964	1.309	4,90	109.805	155,00	%13,60	%25,50	146.090	37.081	24,88%	262,84
4	Albiztur	25.205	80,01	9.935	31,54	0	0	0,00	-114.097	-362,21	%4,21	%39,42	86.976	-129.366	-59,80%	276,12
5	Alegia	178.102	101,77	67.124	38,36	300.313	172	1,69	-111.813	-63,89	%6,54	%37,69	1.273.546	-225.483	-15,04%	727,74
6	Alkiza	44.019	124,70	43.738	123,90	0	0	0,00	-136.333	-386,21	%0,08	%99,36	-17.609	-136.333	-114,83%	-49,88
7	Altzo	109.225	274,44	109.225	274,44	0	0	0,00	39.003	98,00	%0,00	%100,00	280.910	41.211	17,19%	705,80
8	Armezketta	294.573	296,35	247.122	248,61	738.802	743	2,51	92.300	92,06	%4,87	%83,89	260.959	106.400	68,84%	262,53
9	Andoain	883.103	60,23	143.299	9,77	5.066.168	346	5,74	416.729	28,42	%3,69	%16,23	2.209.878	-551.299	-19,97%	150,72
10	Anoeta	376.464	203,49	187.437	101,32	2.447.829	1.323	6,50	190.818	103,14	%9,65	%49,79	-343.419	22.898	6,25%	-185,63
11	Antzuola	465.539	215,43	269.595	124,75	3.235.456	1.497	6,95	-477.324	-220,88	%8,53	%57,91	894.842	24.001	2,76%	414,09
12	Arama	74.707	342,69	63.168	289,76	0	0	0,00	187.462	859,92	%3,16	%84,55	1.274.522	177.195	16,15%	5846,43
13	Arebañeta	1.520.324	226,91	1.274.138	190,17	8.265.644	1.234	5,44	-1.616.558	-241,28	%3,09	%83,81	2.607.352	-262.811	-9,16%	389,16
14	Asasoa	210.900	143,18	69.138	46,94	694.008	471	3,29	-2.309.938	-1.968,19	%7,88	%32,78	2.588	-1.434.032	-100,18%	-1,76
15	Asteasu	245.712	147,13	181.118	108,45	0	0	0,00	-586.909	-351,44	%4,47	%73,71	150.785	-673.343	-81,70%	90,29
16	Aia	534.091	266,11	464.689	231,53	0	0	0,00	164.303	81,86	%2,98	%87,01	198.444	59.922	43,26%	98,88
17	Azkoitia	1.682.188	148,20	-737.131	-64,94	11.072.056	975	6,58	4.161.223	366,60	%20,23	%0,00	14.278.268	-362.074	-19,67%	130,23
18	Azpetia	3.955.948	276,54	2.400.846	167,83	7.863.070	550	1,99	1.639.015	114,58	%8,56	%60,69	7.903.790	771.644	10,82%	552,52
19	Beasain	3.900.555	285,13	2.803.730	204,95	8.700.765	636	2,23	2.236.330	163,47	%7,76	%71,88	6.831.620	113.620	1,64%	499,39
20	Beizama	28.365	155,00	9.479	51,80	89.513	489	3,16	-60.843	-332,48	%5,96	%33,42	5.000	-27.368	-84,55%	27,32
21	Belautza	86.139	291,01	53.273	179,97	131.578	445	1,53	-24.493	-82,75	%8,75	%61,84	109.426	-63.502	-36,72%	369,68
22	Berastegi	160.924	153,11	145.240	138,19	60.101	57	0,37	-52.779	-50,22	%14,45	%90,25	241.267	-104.414	-30,21%	229,56
23	Berrobi	-53.415	-92,73	-111.029	-192,76	343.225	596	Muggagabea	-221.413	-384,40	%10,24	%0,00	13.414	-69.444	-83,81%	23,29
24	Bidanía-Goiatz	96.889	182,47	43.357	81,65	475.540	896	4,91	42.280	79,62	%7,99	%44,75	-10.051	-13.051	-435,04%	-18,93
25	Zegama	195.369	127,69	143.335	93,68	0	0	0,00	-915.855	-598,60	%3,19	%73,37	173.043	-252.183	-59,31%	113,10
26	Zerain	58.985	236,89	20.394	81,90	282.085	1.133	4,78	5.509	22,12	%10,68	%34,58	74.950	-26.115	-25,84%	301,01
27	Zestoa	811.149	228,88	451.443	127,38	2.078.948	587	2,56	244.850	69,09	%8,28	%55,65	1.056.157	741.314	235,46%	298,01
28	Zizurkil	80.304	29,03	-358.472	-129,60	3.051.061	1.103	37,99	509.597	184,24	%17,48	%0,00	30.495	208.453	117,14%	11,03
29	Deba	599.331	111,32	-72.780	-13,52	3.689.878	685	6,16	237.821	44,17	%10,07	%0,00	4.151.934	-404.690	-8,88%	771,16
30	Eibar	5.230.391	191,04	4.692.696	171,40	6.788.564	248	1,30	902.283	32,96	%11,77	%89,72	3.362.877	-349.928	-9,42%	122,83
31	Elduiain	-14.087	-59,94	-20.722	-88,18	63.000	268	Muggagabea	-53.735	-228,66	%2,54	%0,00	51.229	-58.910	-53,49%	218,00
32	Elgoibar	1.070.111	94,50	606.598	53,57	268.655	24	0,25	-1.045.129	-92,29	%3,86	%56,69	1.524.606	-2.475.217	-61,88%	134,63
33	Elgeta	261.992	242,81	89.359	82,82	1.027.888	953	3,92	146.700	139,96	%10,21	%34,11	370.706	206.464	125,71%	343,56
34	Esakoriatza	1.298.271	320,17	869.963	214,54	2.263.836	558	1,74	1.317.072	324,80	%7,69	%67,01	1.933.964	96.356	5,24%	476,93
35	Ekzio-Itsasio	155.070	255,05	117.416	193,12	117.899	194	0,76	61.468	101,10	%4,11	%75,72	150.540	56.500	60,08%	247,60
36	Hondarribia	5.889.964	357,75	5.887.785	357,62	0	0	0,00	-1.177.540	-71,52	%0,01	%99,96	28.591.975	1.969.651	7,40%	1736,64
37	Gaiztoa	29.093	227,29	5.325	41,60	83.661	654	2,88	-12.176	-95,13	%11,62	%18,30	-38.366	-34.837	-987,23%	-299,74
38	Gaiztoa	59.259	120,45	10.168	20,67	326.693	664	5,51	8.588	-17,46	%8,28	%17,16	85.098	-68.309	-44,53%	172,96
39	Getaio	584.302	218,43	28.840	10,78	2.366.367	885	4,05	1.370.165	512,21	%17,22	%4,94	685.284	785.597	783,15%	256,18
40	Hernani	2.561.256	132,81	1.946.706	100,94	3.189.153	165	1,25	-486.355	-25,22	%2,74	%76,01	629.512	1.827.396	74,38%	326,64
41	Hernialde	29.881	85,87	13.066	37,55	0	0	0,00	-162.728	-467,61	%4,64	%43,73	29.327	-179.543	-85,96%	84,27
42	Ibarrá	307.290	70,72	4.465	1,03	2.530.514	582	8,23	579.227	133,31	%7,26	%14,45	467.941	-316.544	-60,35%	107,70
43	Idiazabal	659.993	291,90	577.371	255,36	1.500.000	663	2,27	-767.951	-339,65	%2,72	%87,48	592.795	-938.066	-41,28%	262,18
44	Ikaztegieta	234.864	499,71	176.002	374,47	682.372	1.452	2,91	-259.698	-552,55	%8,74	%74,94	1.581.519	52.266	49,19%	337,27
45	Irun	14.368.216	235,78	7.784.533	127,75	48.630.663	798	3,38	11.557.725	189,66	%10,06	%54,18	1.998.394	-1.866.829	-48,30%	32,79
46	Irura	112.566	71,38	58.961	37,39	3.985	3	0,04	-151.744	-96,22	%3,01	%52,38	294.021	-214.592	-42,19%	186,44
47	Itsasondo	102.913	155,69	62.219	94,13	19.088	29	0,19	-336.382	-508,90	%5,69	%60,46	226.746	-381.097	-62,70%	343,03
48	Larraol	36.302	143,49	7.713	30,49	129.012	510	3,55	-16.145	-63,81	%9,49	%21,25	33.202	-44.892	-57,48%	131,23
49	Lazkao	1.459.396	272,89	1.063.242	198,81	1.355.448	253	0,93	1.510.356	282,42	%6,70	%78,85	1.381.961	309.664	28,88%	258,41
50	Leaiburu	100.571	254,61	37.251	94,31	292.542	741	2,91	-49.547	-125,44	%15,78	%37,04	106.051	-113.827	-51,77%	268,48
51	Legoztia	31.203	3,58	-273.236	-31,34	1.555.427	178	49,85	-1.021.769	-117,20	%3,98	%0,00	1.669.385	-51.876	-3,01%	191,49
52	Legasola	255.446	170,75	141.839	94,81	522.509	349	2,05	163.210	108,50	%7,62	%55,53	330.741	147.811	80,80%	221,08
53	Lezo	1.401.519	234,12	660.057	110,23	5.209.438	870	3,72	838.758	140,07	%9,46	%47,08	784.588	-189.869	-19,48%	131,03
54	Lizartza	-6.579	-9,95	-278.661	-421,57	170.309	258	Muggagabea	115.221	174,31	%8,38	%0,00	89.462	-37.601	-29,59%	135,34
55	Arrasate	5.068.621	230,28	3.555.973	161,55	8.182.664	372	1,61	3.506.446	159,30	%5,48	%70,16	3.793.774	87.063	2,35%	172,36
56	Mutriku	826.166	164,54	-39.240	-7,82	6.222.822	1.239	7,53	846.195	168,53	%16,40	%0,00	20	-7.105	-99,72%	0,00
57	Mutiloa	389.114	1.569,01	349.790	1.410,44	474.006	1.911	1,22	-319.941	-1.290,09	%5,47	%89,89	45.755	-168.140	-78,61%	184,50
58	Olaberría	360.939	380,74	225.724	238,11	858.352	905	2,38	92.398	97,47	%8,03	%62,54	257.714	333.314	190,29%	190,29
59	Ohaitz	2.458.926	224,42	1.779.750	162,43	6.366.107	581	2,59	-75.350	-6,88	%4,78	%72,38	2.513.225	433.223	20,83%	229,37
60	Orexa	23.679	192,51	7.346	59,72	59.468	483	2,51	-30.901	-251,23	%2,02	%46,30	25.123	-46.630	-53,57%	328,51
61	Orío	-134.274	-26,09	-238.566	-46,35	0	0	Muggagabea	-17.763	-3,45	%1,91	%0,00	9.205.487	518.793	5,97%	1788,52
62	Orematzegi	198.203	150,27	126.494	95,90	244.283	185	1,23	9.242	7,01	%6,95	%63,82	55.804	-60.062	-51,84%	42,31
63	Osartzun	1.918.872	192,91	869.867	87,45	8.806.812	885	4,59	1.329.769	133,69	%7,53	%45,33	-1.252.951	518.944	29,29%	125,96
64	Pasaia	2.992.671	187,11	2.075.551	130,03	5.621.027	352	1,88	3.046.803	190,70	%4,90	%69,42	2.340.312	1.930.182	460,52%	147,04
65	Soraluze	130.703	32,66	-378.022	-94,46	2.305.453	576	17,64	-1.113.720	-278,29	%13,33	%0,00	533.539	-1.649.588	-75,56%	133,32
66	Erreziti	98.598	160,06	2.546	4,13	876.325	1.423	8,89	-242.771	-394,11	%14,13	%2,58	6.652	9.544	329,97%	10,80
67	Errenteria	6.458.109	165,51	3.603.332	92,35											

ADIERAZLEAK 2011.urtea

Kodea	Udalerria	Aurrezki arrunt gordina		Aurrezki arrunt garbia		Zor bizia		Zorren ariztuztea	Superabit/defizit ez finantzarioa		Finantza karga	Zorpetze mugua	Diruzaintza gerakina				
		Zenbatutakoa	Biztanletakoa	Zenbatutakoa	Biztanletakoa	Zor bizia	Biztanletakoa		Urte kopurua	Emaitza			Biztanletakoa	%	Metritua	Urte bakoitzekoa	Bilakera
1	Abaltzisketa	63.132	129,67	36.426	113,48	33.831	124	0,63	16.150	81,46	%7,59	%57,70	32.211	99	0,31%	100,34	
2	Aduna	14.693	-32,50	-45.721	-101,15	233.936	518	Mugagabea	102.109	-225,90	%47,3	%0,00	0	0	-52,105	-100,00%	0,00
3	Aizarnazabal	261.022	356,10	128.276	175,00	874.741	1.193	3,35	25.383	34,63	%12,36	%49,14	145.203	-40.888	-21,97%	198,09	
4	Albiztur	-15.396	-49,35	-34.495	-110,56	0	0	Mugagabea	-38.190	-122,41	%5,08	%0,00	26.000	-60.976	-70,11%	83,33	
5	Alegia	125.809	70,76	18.429	10,36	275.008	155	2,19	11.449	6,44	%6,20	%14,65	1.150.322	-123.224	-9,68%	646,98	
6	Alkiza	32.054	89,79	10.686	29,93	0	0	0,00	17.510	49,05	%6,24	%33,34	-20.179	-2,570	-14,60%	-56,52	
7	Altzo	18.092	44,67	18.092	44,67	0	0	0,00	-52.470	-129,56	%0,00	%100,00	271.096	-9.814	-3,49%	669,37	
8	Amezketeta	239.554	246,96	127.054	130,98	691.585	713	2,89	-12.841	-13,24	%11,43	%53,04	151.153	-109.806	-42,08%	155,83	
9	Andoain	229.784	15,64	-679.080	-46,23	4.907.145	334	21,36	-731.892	-49,83	%4,68	%0,00	1.289.186	-920.692	-41,66%	87,77	
10	Anoeta	540.573	295,07	261.252	142,60	2.289.674	1.250	4,24	654.495	357,26	%13,46	%48,33	55.886	399.304	116,27%	30,51	
11	Anzuola	547.097	250,16	249.807	114,22	3.164.285	1.447	5,78	290.604	132,88	%12,49	%45,66	550.332	-344.510	-38,50%	251,64	
12	Arana	106.505	529,87	90.469	450,10	0	0	0,00	-384.773	-1914,29	%4,33	%84,94	868.280	-406.242	-31,87%	4319,80	
13	Aretxabaleta	960.336	142,80	643.347	95,67	8.265.655	1.229	8,61	-5.597.048	-832,27	%4,29	%66,99	915.740	-1.691.612	-64,88%	136,17	
14	Asteasu	191.786	128,63	26.362	17,68	1.614.306	1.083	8,42	-843.394	-565,58	%0,59	%13,75	-247.446	-244.858	-9461,69%	-165,96	
15	Ataun	224.375	134,44	117.099	70,16	840.000	503	3,74	-95.075	-56,97	%8,02	%52,19	-207.948	-358.733	-237,91%	-124,59	
16	Aia	429.413	214,49	343.766	171,71	0	0	0,00	54.647	27,30	%4,01	%80,05	143.648	-54.797	-27,61%	71,75	
17	Azköitia	1.484.210	130,00	-111.937	-9,80	10.257.831	898	6,91	-722.475	-63,28	%14,07	%0,00	-400.585	-1.878.853	-127,10%	-35,09	
18	Azpeitia	3.507.819	244,43	1.829.291	127,47	7.073.588	493	2,02	-644.031	-44,88	%9,62	%52,15	5.803.636	-2.100.154	-26,57%	404,41	
19	Beasain	3.100.507	226,03	1.921.258	140,06	8.218.615	599	2,65	1.375.011	100,24	%8,87	%61,97	5.702.776	-1.128.844	-16,52%	415,75	
20	Beizama	7.908	43,45	-10.780	-59,23	152.213	836	19,25	-23.604	-129,69	%6,96	%0,00	684	-4.316	-86,32%	3,76	
21	Belautza	35.391	123,31	-259	-0,90	117.393	409	3,32	19.262	67,12	%10,97	%0,00	92.595	-16.831	-15,38%	322,63	
22	Berastegi	-44.028	-133,86	-200.999	-189,44	1.019.789	961	Mugagabea	-1.143.427	-1077,69	%7,47	%0,00	166.409	-74.859	-31,03%	156,84	
23	Berrobi	-142.322	-76,68	-116.047	-200,77	479.817	830	Mugagabea	-86.037	-148,85	%18,02	%0,00	-29.218	-42.632	-317,82%	-50,55	
24	Bidanai-Goiatz	73.609	138,10	-22.951	-43,06	417.635	784	5,67	55.303	103,76	%15,02	%0,00	-39.234	-29.183	-290,34%	-73,61	
25	Zegama	153.378	98,76	83.192	53,57	200.000	129	1,30	-548.206	-339,00	%4,38	%54,24	84.913	-88.130	-50,93%	54,68	
26	Zeran	102.997	400,76	46.754	181,92	248.112	965	2,41	196.827	765,86	%13,95	%45,39	219.951	145.000	193,46%	855,84	
27	Zestoa	794.304	217,32	196.329	53,72	1.666.280	456	2,10	288.779	79,01	%13,39	%24,72	933.200	-122.957	-11,64%	255,32	
28	Zizurkil	-104.654	-37,42	-597.980	-213,79	2.771.792	991	Mugagabea	564.250	201,73	%30,81	%0,00	171.173	140.678	461,31%	61,20	
29	Deba	273.358	50,44	-446.699	-82,42	3.313.452	611	12,12	-1.774.611	-327,42	%11,62	%0,00	1.573.968	-2.577.966	-62,09%	290,40	
30	Eibar	2.975.711	108,62	1.808.904	66,03	8.438.769	308	2,84	-3.290.794	-120,12	%4,27	%60,79	1.732.059	-1.630.818	-48,49%	63,22	
31	Elduain	-64.606	-278,48	-71.527	-308,31	57.000	246	Mugagabea	-78.150	-336,85	%3,07	%0,00	-16.399	-67.628	-133,01%	-70,68	
32	Elgoibar	1.615.215	142,18	1.108.675	97,59	264.032	23	0,16	343.678	30,25	%4,11	%68,64	1.615.006	90.400	5,92%	142,17	
33	Elgeta	397.836	359,71	193.998	175,41	1.175.623	1.063	2,96	-29.449	-26,63	%12,34	%48,76	135.459	-235.247	-63,46%	122,48	
34	Eskoriatza	618.815	153,06	151.156	37,39	2.022.797	500	3,27	-514.881	-127,35	%9,56	%24,43	1.996.910	62.946	3,25%	493,92	
35	Ezkiyo-Isaso	227.882	374,19	194.120	318,75	0	0	0,00	608.256	998,78	%3,53	%85,18	643.879	493.339	327,71%	1057,27	
36	Hondarribia	4.672.911	283,20	4.670.414	283,07	0	0	0,00	-552.190	-33,47	%0,01	%99,95	26.739.527	-1.852.449	-6,48%	1620,68	
37	Gainza	9.108	70,07	-17.862	-137,40	71.039	946	7,80	22.199	170,76	%14,72	%0,00	-41.251	-2.885	-7,52%	-317,31	
38	Gabiria	18.461	37,45	-36.238	-73,51	300.660	610	16,29	-93.528	-189,71	%12,06	%0,00	30.588	-115.685	-135,94%	-62,04	
39	Getaria	477.327	179,04	74.126	27,80	1.948.177	731	4,08	-436.977	-163,91	%11,96	%15,53	-106.360	-791.644	-115,52%	-39,89	
40	Hernani	2.106.528	109,17	597.670	30,97	2.619.794	136	1,24	672.936	34,87	%6,61	%28,37	10.070	-61.942	-98,40%	0,52	
41	Hernialde	29.619	82,50	9.163	25,52	0	0	0,00	-13.276	-36,98	%6,06	%30,94	-4.287	-33.614	-114,62%	-11,94	
42	Ibarr	197.479	46,03	94.070	21,93	2.444.346	570	12,38	-957.331	-223,15	%2,57	%47,64	72.056	-395.886	-84,60%	16,80	
43	Idiazabal	295.577	129,64	192.990	84,64	1.500.000	658	5,07	-1.136.150	-498,31	%3,56	%65,29	200.241	-92.555	-66,22%	87,82	
44	Ikaztegieta	71.589	152,32	-106.305	-226,18	540.242	1.149	7,55	171.301	364,47	%9,39	%0,00	162.270	3.751	2,37%	345,25	
45	Irun	8.401.454	137,72	1.283.583	21,04	44.603.841	731	5,31	-6.448.792	-105,71	%11,99	%15,28	2.753.623	755.228	37,99%	45,14	
46	Irura	22.061	13,63	-46.205	-28,54	0	0	0,00	-231.479	-142,98	%4,02	%0,00	-4.511	-128.532	-101,53%	-2,79	
47	Itasondo	89.432	134,89	30.777	46,42	120.000	181	1,34	54.040	81,51	%9,26	%34,41	352.362	295.616	55,40%	531,47	
48	Larraun	20.097	82,36	-11.468	-47,00	115.329	473	5,74	-23.629	-96,84	%11,41	%0,00	-19.090	-52.292	-157,50%	-78,24	
49	Lazkao	1.028.271	190,17	-576.167	-106,56	0	0	0,00	367.059	67,89	%4,52	%0,00	422.877	-959.084	-69,40%	78,21	
50	Lezama	16.199	42,30	-52.582	-137,29	250.947	655	15,49	1.127	2,94	%18,73	%0,00	51.270	-54.781	-51,66%	133,86	
51	Legazpi	909.182	104,70	289.966	33,39	1.350.106	155	1,48	-321.109	-26,98	%6,88	%31,89	625.606	-1.043.779	-62,52%	72,04	
52	Legorreta	213.828	140,12	80.209	52,56	466.773	306	2,18	84.287	55,23	%9,58	%37,51	289.058	-41.683	-12,60%	189,42	
53	Lezo	447.107	74,17	-147.151	-41,00	4.652.656	772	10,41	65.521	10,87	%10,03	%0,00	13.775	-770.813	-98,24%	2,09	
54	Lizartza	-16.175	-25,12	-73.208	-113,68	147.213	229	Mugagabea	-21.823	-33,89	%10,19	%0,00	12.935	-76.527	-85,54%	20,99	
55	Arrasate	3.154.182	143,55	929.901	42,32	7.092.877	323	2,25	-1.762.160	-80,20	%8,68	%29,48	4.434.927	641.153	16,90%	201,84	
56	Mutrikua	773.171	153,74	-135.806	-27,00	5.684.551	1.130	7,35	522.521	103,90	%19,00	%0,00	-206.068	-206.088	-1033023,36%	-40,98	
57	Mutiloa	183.307	745,15	116.106	471,98	435.533	1.770	2,38	-921	-3,74	%14,42	%63,34	37.176	-8.579	-18,75%	151,12	
58	Olaberria	771.944	823,85	627.440	669,63	772.889	825	1,00	339.083	361,88	%6,59	%81,28	382.703	202.309	112,15%	408,43	
59	Ohai	2.817.152	255,34	2.037.927	184,71	5.738.037	520	2,04	2.890.214	261,96	%6,45	%72,34	6.512.153	3.998.929	159,12%	590,24	
60	Oreka	15.381	126,07	-3.941	-32,30	52.404	430	3,41	-19.467	-159,57	%8,42	%0,00	12.038	29.799	42,88%	42,88	
61	Orio	148.234	28,13	-75.462	-14,32	0	0	0,00	-32.019	-6,08	%3,78	%0,00	8.351.962	-853.526	-9,27%	1584,81	
62	Ormaiztegui	170.656	129,28	86.463	65,50	223.718	169	1,31	26.473	20,06	%7,32	%50,67	1.713	-54.091	-96,93%	1,30	
63	Oitzueta	1.398.950	139,81	114.765	11,47	8.565.653	856	6,12	568.867	56,85	%9,27	%8,20	2.731.607	1.478.656	118,01%	273,00	
64	Pasaia	106.831	6,70	-1.295.917	-81,27	5.057.379	317	47,34	-365.571	-22,94	%8,74	%0,00	173.367	-2.175.945	-92,62%	10,87	
65	Soraluze	365.325	91,45	-170.231	-42,61	2.002.785	501	5,48	-30.661	-7,67	%15,28	%0,00	-33.995	-567.533	-106,37%	-8,51	
66	Errezil	91.959	151,50	-12.920	-21,29	821.805	1.354	8,94	-1.874	-3,09	%16,38	%0,00	-57.801	-64.453	-968,93%	-95,22	
67	Errenteria	3.400.082	86,70	-1.404.639	-35,82	18.948.556	483	5,57	2.320.043	59,16	%12,21	%0,00	1.048.080	-3.362.102	-		

ADIERAZLEAK 2012.urtea

Kodea	Udalerrria	Aurrezki arrunt gordina				Aurrezki arrunt garbia				Zor bizia		Zoraren itzultzea		Superabit/defizit ez finantzazioa		Finantzatza		Zorpetze muga		Diruzaintza gerakina			
		Absolutua	Biztanleko	Absolutua	Biztanleko	Absolutua	Biztanleko	Absolutua	Biztanleko	Urte kopurua	Emaitza	Biztanleko	Finantzatza	%	Metatua	Urte bakoitzeko	Bilakaera	Biztanleko	Metatua	%	%	%	%
1	Abeltzsketa	94.956	293,07	68.324	210,88	32.762	101	0,35	157.918	487,40	46,18	%71,95	387	%31,823	-98,80%	1,20							
2	Aduana	233.706	517,05	183.284	565,69	510.606	1.130	2,18	150.964	333,99	46,01	%78,43	*	*	*	*							
3	Aizarnazabal	277.474	362,24	147.387	192,41	822.518	1.074	2,96	-47.113	-61,50	-%11,26	-%53,12	12.880	-132.323	-91,13%	16,81							
4	Abiztur	44.368	140,41	25.270	79,97	0	0	0,00	32.348	102,37	46,80	-%56,95	39.715	13.715	52,75%	125,68							
5	Alegia	372.946	210,59	266.255	150,34	248.731	140	0,07	342.468	193,38	46,12	-%71,39	327.160	-823.162	-71,56%	-184,73							
6	Akazia	60.957	164,31	39.523	106,53	0	0	0,00	40.510	109,19	46,00	-%64,84	-214	19.965	98,94%	0,58							
7	Alizo	120.356	292,84	97.711	237,74	0	0	0,00	36.336	88,41	46,15	-%81,19	284.787	13.691	5,05%	692,91							
8	Ametzeta	195.504	200,31	123.491	126,53	630.786	646	3,23	162.480	166,48	46,78	-%63,17	252.451	101.298	67,02%	258,66							
9	Andoain	831.384	56,77	-304.807	-20,81	4.525.130	309	5,44	-276.810	-18,90	-%65,77	%0,00	-468.154	-1.757.340	-136,31%	-31,96							
10	Anoeta	400.911	219,08	74.225	40,56	2.123.552	1.160	5,30	594.187	324,69	46,17	-%18,51	394.562	338.677	606,02%	215,61							
11	Antzuola	511.149	234,80	444.898	66,56	2.208.746	1.015	4,32	385.449	177,05	46,37	-%28,35	744.014	193.681	35,19%	341,76							
12	Aranza	79.822	399,11	65.200	326,00	0	0	0,00	84.481	422,40	46,39	-%81,68	788.249	-80.031	-9,22%	3941,24							
13	Aretxabaleta	1.994.690	291,20	671.591	98,04	7.439.090	1.086	3,73	-1.964.631	-286,81	-%61,61	-%33,67	-177.044	-1.092.785	-119,33%	-25,85							
14	Astasu	592.979	392,18	369.987	244,70	1.401.495	927	2,36	312.499	206,68	46,11	-%62,39	64.245	311.691	125,96%	42,49							
15	Ataun	360.004	214,29	274.983	163,68	840.000	500	2,33	265.751	158,19	46,98	-%76,38	-29.628	178.320	85,75%	-17,64							
16	Aia	699.774	345,40	614.127	303,12	0	0	0,00	416.203	205,43	46,37	-%87,76	511.758	368.111	256,26%	252,60							
17	Azkoitia	2.802.940	243,90	857.996	74,66	9.031.380	786	3,22	1.890.325	164,49	46,26	-%30,61	579.117	979.702	244,57%	50,39							
18	Azpetia	5.474.880	377,42	3.178.456	219,11	6.284.106	433	1,15	3.621.313	249,64	46,17	-%58,06	7.219.386	1.415.750	24,39%	497,68							
19	Beasain	4.138.972	298,84	2.977.173	214,96	5.814.369	420	1,40	1.155.169	83,41	46,32	-%71,93	4.919.499	-783.277	-13,74%	355,20							
20	Beizama	102.920	588,11	81.558	466,04	149.150	852	1,45	64.560	368,92	46,12	-%79,24	15.861	15.177	228,61%	90,63							
21	Beluntza	74.861	266,41	39.465	140,44	102.777	366	1,37	60.432	215,06	46,10	-%52,72	120.820	28.225	30,48%	429,97							
22	Berastegi	274.746	238,71	128.446	120,95	949.595	894	3,46	130.370	122,76	46,10	-%46,75	182.427	16.018	9,63%	171,78							
23	Berrobi	145.475	256,12	71.230	125,41	444.835	783	3,06	132.797	233,80	46,11	-%58,96	37.190	66.408	227,28%	65,47							
24	Bildania-Goiatz	176.961	329,54	76.261	142,01	353.130	658	2,00	122.145	227,46	46,17	-%43,09	-8.290	30.944	78,87%	-15,44							
25	Zegama	288.887	186,02	129.838	83,60	200.000	129	0,69	365.237	235,18	46,37	-%44,94	227.983	143.071	168,49%	146,80							
26	Zerain	67.632	255,22	12.076	45,57	212.883	803	3,15	-317.108	-119,63	-%61,39	839	-219.111	-99,62%	3,17								
27	Zestoa	1.044.472	285,30	610.983	166,89	1.414.420	386	1,35	725.144	198,07	46,66	-%58,50	1.279.548	346.348	37,11%	349,51							
28	Zizurkil	311.710	107,12	-175.887	-60,44	2.533.326	871	8,13	269.112	92,48	46,10	1.365	118.87	99,20%	0,47								
29	Deba	983.817	180,88	-44.512	-8,18	2.978.653	548	3,03	871.481	160,23	46,33	%0,00	1.468.655	-105.313	-6,69%	270,02							
30	Eibar	6.361.799	231,28	4.571.968	166,21	7.822.974	284	1,23	2.201.323	80,03	46,32	-%71,87	2.581.154	849.095	49,02%	93,84							
31	Elizauri	64.842	280,70	42.595	184,39	51.000	221	0,79	54.106	234,23	46,07	-%65,69	12.107	28.505	173,83%	52,41							
32	Elgoibar	1.884.487	164,76	1.347.649	117,82	234.024	20	0,12	1.587.877	138,82	46,30	-%71,51	2.302.858	687.853	42,59%	201,33							
33	Elizaga	404.842	361,47	190.131	169,76	1.048.787	936	2,59	345.996	308,93	46,13	-%46,96	278.229	142.770	105,40%	248,42							
34	Eskoriatza	1.004.989	247,90	542.008	133,70	1.773.433	437	1,76	647.626	159,75	46,77	-%53,93	2.084.963	88.053	4,41%	514,30							
35	Ekio-Istaso	396.795	634,87	316.521	506,43	0	0	0,00	296.984	475,17	46,77	-%77,77	856.925	213.046	33,09%	1371,08							
36	Hondarribia	5.764.675	348,99	5.763.382	348,92	0	0	0,00	-1.029.294	-62,31	-%60,01	-%99,98	25.218.068	-1.521.548	-5,69%	1526,70							
37	Gainza	31.814	262,93	5.448	45,03	58.127	480	1,83	134.802	111,06	46,13	-%11,12	77.777	119.028	288,55%	642,79							
38	Gabiria	121.922	249,84	67.851	139,04	274.442	562	2,25	96.847	198,46	46,17	-%55,65	14.285	44.872	146,70%	29,27							
39	Getaria	338.327	126,29	-155.516	-58,05	1.841.967	688	5,44	268.623	100,27	46,17	-%89,90	-70.720	35.640	33,51%	-26,40							
40	Hernani	4.922.591	255,27	3.434.616	178,11	2.043.103	106	0,42	4.439.550	230,22	46,09	-%69,77	3.055.824	3.045.754	30244,53%	158,46							
41	Herniadike	106.520	295,07	86.064	238,40	0	0	0,00	94.749	262,46	46,73	-%80,80	69.436	73.723	1719,64%	192,34							
42	Ibarra	1.017.175	238,27	910.470	213,27	2.355.895	562	2,32	957.697	224,34	46,47	-%89,51	595.516	523.461	726,47%	139,50							
43	Ikiababai	528.881	230,85	405.896	177,17	900.000	393	1,70	417.802	182,37	46,84	-%76,75	451.632	251.391	125,54%	197,13							
44	Ikaztegieta	112.016	238,84	41.712	88,94	500.977	1.068	4,47	116.292	247,96	46,17	-%37,24	211.687	49.417	30,45%	451,36							
45	Irun	14.823.003	242,59	7.178.266	117,48	40.343.262	660	2,72	10.444.627	170,94	46,12	-%48,43	8.563.950	5.810.327	211,01%	140,16							
46	Iruia	293.024	178,67	234.725	143,12	0	0	0,00	321.556	197,21	46,31	-%80,10	247.176	251.687	5579,21%	150,72							
47	Itasondo	127.918	188,95	95.673	141,32	120.000	177	0,94	-129.004	-190,55	-%47,79	-%74,79	195.081	-157.281	-44,64%	26,19							
48	Larraui	60.277	244,04	29.046	117,60	101.539	411	1,68	57.879	234,33	46,10	-%48,19	6.468	25.558	133,88%	28,16							
49	Lazkao	1.908.625	351,17	1.667.261	306,76	0	0	0,00	1.505.307	276,97	46,38	-%87,35	1.024.470	601.593	142,26%	188,49							
50	Leaiburu	158.431	412,58	90.298	235,05	208.217	542	1,31	153.476	399,68	46,13	-%56,97	148.361	97.091	189,37%	386,36							
51	Legazpi	1.387.372	160,59	750.359	86,86	1.142.116	132	0,82	1.612.721	186,68	46,17	-%64,80	1.579.812	954.206	152,53%	182,87							
52	Legorreta	202.892	136,81	69.764	47,04	396.073	267	1,95	181.896	122,65	46,88	-%34,38	337.982	48.924	16,93%	227,90							
53	Lezo	1.375.545	228,23	698.427	115,88	4.095.097	679	2,98	702.858	116,62	46,25	-%50,77	101.973	88.198	640,28%	16,92							
54	Lizartza	123.744	190,67	67.350	103,78	124.116	191	1,00	122.054	188,06	46,70	-%54,43	76.735	63.800	493,24%	118,24							
55	Arazatze	4.650.927	211,15	2.105.139	95,57	5.589.468	254	1,20	1.077.795	48,93	46,55	-%45,26	3.732.286	-702.641	-15,84%	169,44							
56	Mutriku	1.439.721	282,24	478.812	93,87	5.247.444	1.029	3,64	1.214.306	238,05	46,16	-%33,26	323.874	529.943	257,17%	63,49							
57	Mutiloa	224.026	885,48	143.748	568,17	380.940	1.506	1,70	139.409	551,02	46,18	-%64,17	6.584	-30.591	-82,29%	26,03							
58	Olaberría	1.192.334	1.267,09	900.969	957,46	687.427	731	0,58	893.122	949,12	46,13	-%75,56	951.400	568.696	148,60%	1011,05							
59	Onati	1.870.130	167,71	818.893	73,44	4.752.227	426	2,54	-54.577	-4,89	-%67,52	-%43,79	5.182.952	-1.329.201	-20,41%	464,80							
60	Ormaiztegui	40.243	327,18	-24.231	-197,00	0	0	0,00	39.602	321,97	46,00	-%70,00	25.077	-27.369	-52,19%	203,88							
61	Orio	351.532	65,32	127.836	23,75	0	0	0,00	-1.891.912	-295,78	-%33,75	-%36,37	6.881.292	-1.470.670	-17,61%	1278,58							
62	Ormaiztegui	310.421	238,24	226.853	174,10	202.808	155	0,65	239.656	183,93	46,35	-%73,08	159.961	158.248	9236,56%	122,76							
63	Oiarzun	3.833.144	382,63	2.489.865	248,54	8.044.127	803	2,10	2.567.751	256,31	46,86	-%64,96	614.305	2.117.307	77,51%	61,23							
64	Pasaja	1.699.499	106,99	509.803	32,09	4.601.256	290	2,71	626.358	39,43	46,07	-%30,00	623.095	449.728	259,41%	39,23							
65	Soraluze	729.385	183,22	177.540	44,60	1.829.309	460	2,51	622.436	156,35													

ADIERAZLEAK 2013.urtea

Kodea	Udalerrria	Aurrezki arrunt gordina		Aurrezki arrunt garbia		Zor bizia		Zorrenan itzultzea		Superabit/defizit ez finantzarioa		Finantza karga	Zama finantzarioa	Zorpetze muga	Diruzaintza gerakina			
		Zenbatekoa	Biztanleko	Zenbatekoa	Biztanleko	Zor bizia	Biztanleko	Urte kopurua	Emaitza	Biztanleko	%				G3 +G9	%	Metatua	Urte bakoitzeko
1	Abatzegiketa	93.882	284,49	61.898	187,57	92.830	281	0,99	-145.633	-441,31	%8,36		31.983,25	%65,93	24.006	23.619	6097,50%	72,75
2	Aduna	*	*	*	*	450.241	985	*	*	*	*	*	*	*	*	*	*	*
3	Aizarnazabal	409.728	532,11	282.535	366,93	770.294	1.000	1,88	247.462,25	321,38	%10,13	127.193,01	%68,96	175.803	162.923	1264,93%	228,32	
4	Albiztur	72.310	224,57	53.212	165,25	60.000	186	0,83	9.739,61	30,25	%4,74	19.098,48	%73,59	89.388	49.674	125,08%	277,60	
5	Alegia	339.626	193,41	233.791	133,14	221.539	126	0,65	185.712	105,76	%6,18	105.835,00	%68,84	445.352	118.192	36,13%	253,62	
6	Alkiza	49.233	129,56	28.771	75,71	0	0	0,00	41.175,61	108,36	%5,45	20.461,84	%58,44	20.882	21.096	9869,35%	54,95	
7	Alzo																	
8	Amezketeta	307.306	316,16	237.473	244,31	567.120	583	1,85	76.451	78,65	%6,36	69.832,56	%77,28	265.236	12.785	5,06%	272,88	
9	Andosain	1.646.723	112,56	286.583	19,73	3.971.947	271	2,41	1.127.080	77,04	%6,70	1.358.139,79	%81,52	-845.633	-377.478	-80,63%	-57,80	
10	Anoeta					1.950.555	1.042	*	*	*	*	*	*	*	*	*	*	
11	Anzuala	422.191	192,87	65.446	29,90	1.979.297	904	4,69	252.838	115,50	%14,50	356.745,23	%15,50	655.502	-88.512	-11,90%	299,45	
12	Arama	144.881	667,65	130.246	600,21	0	0	0,00	-79.042	-364,25	%3,46	14.635,12	%89,90	671.118	-117.131	-14,86%	3092,71	
13	Arretxabaleta	2.674.509	385,93	1.300.779	187,70	6.612.524	954	2,47	2.055.530	296,61	%16,18	1.373.729,72	%48,64	367.937	544.981	307,82%	53,09	
14	Asteasu	505.433	334,06	214.036	141,46	1.257.697	831	2,49	359.124	237,36	%14,52	291.397,43	%42,35	124.732	60.487	94,15%	82,44	
15	Ataun	333.750	198,54	185.367	110,27	821.116	488	2,46	-299.854	-178,38	%9,96	148.382,81	%55,54	349.020	378.648	1278,02%	207,63	
16	Albia	545.417	267,62	459.771	225,60	0	0	0,00	216.212	106,09	%3,96	85.646,45	%84,30	621.494	109.736	21,44%	304,95	
17	Azkoitia	3.203.165	279,44	1.119.060	97,62	7.791.921	680	2,43	2.684.025	214,15	%16,34	2.084.104,87	%34,94	1.517.755	938.637	162,08%	132,40	
18	Azpetia	3.865.254	266,40	3.053.363	210,45	5.494.624	379	1,42	1.601.885	130,41	%44,93	811.890,79	%79,00	8.030.304	810.917	11,23%	553,47	
19	Beasain	4.959.668	359,60	3.816.877	276,75	5.290.441	384	1,07	2.656.899	192,64	%67,47	1.142.791,09	%76,96	6.736.379	1.816.879	36,93%	488,43	
20	Beizama	75.576	444,56	45.477	267,51	186.619	804	1,81	56.410	331,82	%9,87	30.098,65	%60,17	54.824	38.963	245,66%	322,49	
21	Belautza	70.800	263,20	35.784	133,03	87.730	326	1,24	21.296	79,17	%10,17	35.015,36	%50,54	105.811	-15.009	-12,42%	393,35	
22	Berastegi	450.709	422,41	308.088	288,74	876.005	821	1,94	356.472	334,09	%11,63	142.620,36	%68,36	412.440	230.019	126,08%	386,54	
23	Berrobi	202.332	358,75	125.037	221,70	403.429	715	1,99	120.142	213,02	%11,56	77.295,43	%61,80	86.769	49.579	133,32%	153,85	
24	Bidania-Goiatz	155.581	296,25	59.983	114,25	286.946	547	1,84	110.420	210,32	%15,49	95.598,17	%38,55	5.461	13.751	165,87%	10,40	
25	Zegama	214.784	138,84	10.467	6,77	0	0	0,00	73.501	47,51	%11,77	204.316,73	%4,87	172.775	-55.208	-24,22%	111,68	
26	Zerain	67.293	255,87	12.451	47,34	176.656	672	2,63	-88.207	-335,39	%13,87	54.841,97	%18,50	10.129	9.289	1106,61%	38,51	
27	Zestoa	1.056.408	289,43	655.928	179,71	1.182.686	324	1,12	660.979	181,09	%8,58	400.479,43	%62,09	1.535.445	2.000	20,00%	420,67	
28	Zizurkil	401.623	134,14	-79.904	-24,68	2.236.762	747	5,57	391.297	130,69	%18,37	475.526,60	%60,00	2.018	653	47,83%	0,67	
29	Deba	1.094.509	201,79	371.027	68,40	6.239.612	487	2,41	1.175.443	216,71	%10,51	723.481,82	%33,90	1.959.837	491.182	33,44%	361,33	
30	Eibar	6.050.191	220,50	5.054.636	184,21	6.742.944	246	1,11	3.454.254	125,89	%33,38	995.555,07	%83,55	5.797.788	3.216.635	124,62%	211,30	
31	Elduain	66.490	278,20	44.612	186,66	65.000	188	0,68	69.392	290,34	%67,02	21.878,00	%67,10	59.119	47.012	388,31%	247,36	
32	Elgoibar	1.811.125	157,24	1.275.162	110,71	202.804	18	0,11	1.480.751	128,56	%4,19	535.963,40	%70,41	2.959.726	656.867	28,52%	256,97	
33	Elijaia	324.574	284,66	85.921	75,44	907.069	796	2,79	-81.856	-71,87	%15,78	238.653,38	%64,67	-66.097	-344.326	-123,76%	-58,03	
34	Eskoriatza	997.365	245,41	539.028	123,63	1.517.418	373	1,52	405.566	9,98	%8,42	458.336,97	%44,05	1.383.956	1.701.006	33,62%	340,54	
35	Ekzio-Ikaso	342.924	569,64	312.069	518,39	0	0	0,00	197.414	327,93	%30,00	30.854,84	%91,00	1.039.039	182.114	21,25%	1725,98	
36	Hondarribia	6.038.309	359,63	5.034.294	359,29	0	0	0,00	869.861	51,79	%40,02	4.015,10	%99,93	26.478.346	1.260.278	5,00%	1576,56	
37	Gaintza	67.328	565,78	36.349	305,46	44.916	377	0,67	5.197	43,68	%12,77	30.979,09	%53,99	53.720	-24.057	-30,93%	451,43	
38	Gabiria	95.438	192,42	42.381	85,45	246.791	498	2,59	41.306	83,28	%9,80	53.056,83	%44,41	3.180	-11.105	-77,74%	6,41	
39	Getaria	669.774	249,36	366.352	136,39	1.728.686	644	2,58	192.468	71,66	%9,56	303.422,13	%54,70	-126.672	-55.952	-79,12%	-47,16	
40	Hernani	3.028.363	156,47	1.217.401	62,90	1.461.045	75	0,48	2.082.442	107,60	%7,69	1.810.962,10	%60,00	3.201.242	145.418	4,76%	165,40	
41	Hernialde	130.777	371,53	110.321	313,41	0	0	0,00	111.834	317,71	%5,69	20.456,13	%84,36	160.814	91.378	131,60%	456,86	
42	Ibarra	490.518	114,93	388.844	91,11	2.265.141	531	4,62	664.388	83,38	%2,40	101.674,09	%67,27	704.127	108.610	18,24%	164,98	
43	Idiazabal	463.948	201,80	284.275	123,65	837.618	364	1,81	238.520	103,75	%6,04	179.673,39	%61,27	502.531	50.899	11,27%	218,59	
44	Ikaztegieta	133.072	286,79	60.217	129,78	459.629	991	3,45	78.885	170,01	%12,98	72.854,72	%45,25	216.829	5.142	2,43%	467,30	
45	Irun	11.537.433	237,88	7.024.640	114,95	35.890.711	587	2,47	13.980.235	228,76	%12,11	7.512.792,78	%49,32	15.388.141	6.824.191	79,69%	251,80	
46	Iruña	410.762	246,70	352.450	211,68	0	0	0,00	69.004	41,44	%3,09	58.312,14	%85,80	249.419	2.243	0,91%	149,80	
47	Isasongo	145.324	217,23	98.136	166,69	108.307	162	0,75	97.214	145,31	%6,57	47.188,06	%67,53	224.241	29.160	14,95%	335,19	
48	Larraul	56.070	216,49	25.257	97,52	87.596	338	1,56	36.662	141,55	%10,38	30.812,60	%45,05	17.758	11.290	174,55%	68,56	
49	Lazkao	1.680.623	306,35	1.408.942	256,83	1.250.000	228	0,74	1.523.927	277,78	%4,45	271.680,09	%88,83	2.734.712	1.710.242	166,94%	498,49	
50	Leaburu	121.383	335,31	53.955	149,05	164.573	455	1,36	93.751	258,98	%14,97	67.427,61	%44,45	174.264	25.903	17,46%	481,39	
51	Legazpi	1.335.452	156,60	750.329	86,86	976.660	113	0,73	787.294	91,14	%6,38	585.123,67	%56,19	1.726.780	146.968	9,30%	199,91	
52	Legurreta	610.387	409,38	480.341	322,16	337.779	227	0,55	597.593	400,80	%7,04	130.045,73	%78,69	780.950	442.968	131,06%	523,78	
53	Lezo	1.940.210	320,48	1.287.769	212,71	3.516.805	581	1,81	1.734.464	286,50	%8,52	652.440,86	%66,37	1.026.826	924.853	906,96%	169,61	
54	Lizartza	30.003	47,10	-25.205	-39,57	101.020	159	3,37	29.494	46,30	%8,69	55.208,81	%60,00	51.530	-25.205	-32,85%	80,89	
55	Larasate	4.849.605	219,93	2.482.702	112,59	4.395.611	199	0,91	2.384.142	108,12	%88,66	2.366.902,51	%51,19	2.452.830	-1.279.456	-34,28%	111,23	
56	Mutrikua	1.358.259	259,95	161.115	30,84	4.283.177	820	3,15	996.614	190,74	%22,26	1.197.143,66	%11,86	301.460	-22.414	-6,92%	57,70	
57	Mutilua	130.334	517,20	75.534	299,74	348.719	1.384	2,68	47.240	187,46	%12,95	54.800,63	%57,95	1.497	-5.087	-77,26%	5,94	
58	Olaberría	805.987	855,30	403.269	428,10	189.465	201	0,24	291.071	308,99	%15,33	402.428,16	%50,05	795.909	-155.490	-16,34%	844,91	
59	Oñati	3.090.690	275,91	2.080.698	185,74	3.810.915	340	1,23	2.220.686	198,24	%66,67	1.009.991,79	%67,32	6.130.357	947.404	18,28%	547,26	
60	Orexa	38.378	314,57	26.948	220,89	0	0	0,00	38.378	314,57	%5,03	11.430,11	%70,22	52.025	26.948	107,64%	426,43	
61	Orio	123.150	22,29	-123.408	-22,34	0	0	0,00	-1.672.601	-302,79	%4,07	246.558,78	%60,00	5.528.545	-1.352.747	-19,66%	1000,82	
62	Oraiztegi	263.055	200,50	180.137	137,30	180.197	137	0,69	203.112	154,81	%66,65	82.917,76	%68,48	280.964	121.002	75,64%	214,15	
63	Oiarzun	2.874.111	287,55	1.363.418	136,41	7.176.												

Abaltzisketa

SARRERAK	2013				2012				2011				2010				2009				2008			
	Guztira		Biztanleko		Guztira		Biztanleko		Guztira		Biztanleko		Guztira		Biztanleko		Guztira		Biztanleko		Guztira		Biztanleko	
Sarrera arruntak	382358	79%	100%	1159	430914	66%	100%	1330	351733	45%	100%	1096	454673	64%	100%	1395	439264	76%	100%	1390	400628	92%	100%	1264
1	50170	10%	13%	152	42339	6%	10%	131	43604	6%	12%	136	41025	6%	9%	126	40660	7%	9%	129	37702	9%	9%	119
2	5574	1%	1%	17	21089	3%	5%	65	4727	1%	1%	15	27584	4%	6%	85	9390	2%	2%	30	21938	5%	5%	69
3	28283	6%	7%	86	22475	3%	5%	69	28868	4%	8%	90	80294	11%	18%	246	25516	4%	6%	81	25327	6%	6%	80
4	272053	56%	71%	824	315052	48%	73%	972	244041	31%	69%	760	270623	38%	60%	830	320560	55%	73%	1014	285824	65%	71%	902
5	26278	5%	7%	80	29959	5%	7%	92	30493	4%	9%	95	35146	5%	8%	108	43138	7%	10%	137	29837	7%	7%	94
Kapital sarrerak	100278	21%	100%	304	220696	34%	100%	681	434652	55%	100%	1354	258130	36%	100%	792	139951	24%	100%	443	36636	8%	100%	116
6	0	0%	0%	0	0	0%	0%	0	0	0%	0%	0	1300	0%	1%	4	0	0%	0%	0	0	0%	0%	0
7	91902	19%	92%	278	150696	23%	68%	465	434652	55%	100%	1354	256830	36%	99%	788	82504	14%	59%	261	5792	1%	16%	18
8	8376	2%	8%	25	0	0%	0%	0	0	0%	0%	0	0	0%	0%	0	0	0%	0%	0	0	0%	0%	0
9	0	0%	0%	0	70000	11%	32%	216	0	0%	0%	0	0	0%	0%	0	57446	10%	41%	182	30844	7%	84%	97
Guztira	482636			1463	651609			2011	786385			2450	712803			2187	579215			1833	437264			1379

GASTUAK	2013				2012				2011				2010				2009				2008			
	Guztira		Biztanleko		Guztira		Biztanleko		Guztira		Biztanleko		Guztira		Biztanleko		Guztira		Biztanleko		Guztira		Biztanleko	
Gastu arruntak	291.379	44%	100%	883	336372	75%	100%	1038	289256	37%	100%	901	325261	40%	100%	998	294069	50%	100%	931	304023	73%	100%	959
1	157.430	24%	54%	477	167888	37%	50%	518	150441	19%	52%	469	177652	22%	55%	545	154869	26%	53%	490	147192	35%	48%	464
2	82.977	13%	28%	251	123765	28%	37%	382	87662	11%	30%	273	83499	10%	26%	256	86033	15%	29%	272	108143	26%	36%	341
3	2.902	0%	1%	9	414	0%	0%	1	655	0%	0%	2	485	0%	0%	1	1327	0%	0%	4	3179	1%	1%	10
4	48.071	7%	16%	146	44305	10%	13%	137	50497	6%	17%	157	63625	8%	20%	195	51840	9%	18%	164	45509	11%	15%	144
Kapital gastuak	365.972	56%	100%	1109	113537	25%	100%	350	497031	63%	100%	1548	479569	60%	100%	1471	292506	50%	100%	926	111678	27%	100%	352
6	323.605	49%	88%	981	82659	18%	73%	255	466136	59%	94%	1452	452716	56%	94%	1389	267091	46%	91%	845	101211	24%	91%	319
7	4.910	1%	1%	15	4660	1%	4%	14	4843	1%	1%	15	4491	1%	1%	14	3481	1%	1%	11	4891	1%	4%	15
8	8.376	1%	2%	25	0	0%	0%	0	0	0%	0%	0	0	0%	0%	0	0	0%	0%	0	0	0%	0%	0
9	29.081	4%	8%	88	26218	6%	23%	81	26051	3%	5%	81	22362	3%	5%	69	21934	4%	7%	69	5576	1%	5%	18
Guztira	657.351			1.992	449.909			1.389	786.286			2.449	804.830			2.469	586.575			1.856	415.701			1.311

Aduna

SARRERAK	2013		2012		2011		2010		2009		2008						
	Guztira	Biztanleko	Guztira	Biztanleko	Guztira	Biztanleko	Guztira	Biztanleko	Guztira	Biztanleko	Guztira	Biztanleko					
Sarrera arruntak			839.227	%70 %100	1.857	655.982	%96 %100	1.451	711.922	%76 %100	1.659	801.365	%84 %100	1.998	1.177.848	%51 %100	3.133
1			310.113	%26 %37	686	295.719	%43 %45	654	308.757	%33 %43	720	297.197	%31 %37	741	292.774	%13 %25	779
2			90.791	%8 %11	201	29.402	%4 %4	65	8.836	%1 %1	21	78.051	%8 %10	195	31.620	%1 %3	84
3			141.296	%12 %17	313	132.750	%19 %20	294	92.411	%10 %13	215	99.694	%10 %12	249	94.635	%4 %8	252
4			289.011	%24 %34	639	188.794	%28 %29	418	293.752	%31 %41	685	316.906	%33 %40	790	736.252	%32 %63	1.958
5			8.016	%1 %1	18	9.317	%1 %1	21	8.165	%1 %1	19	9.518	%1 %1	24	22.567	%1 %2	60
Kapital sarrerak			357.471	%30 %100	791	25.060	%4 %100	55	222.670	%24 %100	519	153.850	%16 %100	384	1.119.293	%49 %100	2.977
6			0	%0 %0	0	0	%0 %0	0	0	%0 %0	0	0	%0 %0	0	1.110.000	%48 %99	2.952
7			57.471	%5 %16	127	25.060	%4 %100	55	222.670	%24 %100	519	153.850	%16 %100	384	9.293	%0 %1	25
8			0	%0 %0	0	0	%0 %0	0	0	%0 %0	0	0	%0 %0	0	0	%0 %0	0
9			300.000	%25 %84	664	0	%0 %0	0	0	%0 %0	0	0	%0 %0	0	0	%0 %0	0
Guztira			1.196.698		2.648	681.042		1.507	934.592		2.179	955.215		2.382	2.297.141		6.109

GASTUAK	2013		2012		2011		2010		2009		2008						
	Guztira	Biztanleko	Guztira	Biztanleko	Guztira	Biztanleko	Guztira	Biztanleko	Guztira	Biztanleko	Guztira	Biztanleko					
Gastu arruntak			617.485	79% 100%	1366	678.915	84% 100%	1502	645.145	52% 100%	1504	623.662	47% 100%	1555	598.693	34% 100%	1592
1			257.828	33% 42%	570	247.557	31% 36%	548	225.955	18% 35%	527	237.229	18% 38%	592	236.530	13% 40%	629
2			230.230	29% 37%	509	310.543	39% 46%	687	299.330	24% 46%	698	267.508	20% 43%	667	219.060	12% 37%	583
3			11.964	2% 2%	26	8.240	1% 1%	18	2.833	0% 0%	7	8.127	1% 1%	20	25.810	1% 4%	69
4			117.463	15% 19%	260	112.575	14% 17%	249	117.027	9% 18%	273	110.797	8% 18%	276	117.293	7% 20%	312
Kapital gastuak			166.707	21% 100%	369	127.025	16% 100%	281	605.155	48% 100%	1411	710.481	53% 100%	1772	1.181.223	66% 100%	3142
6			109.199	14% 66%	242	88.826	11% 70%	197	567.535	45% 94%	1323	677.334	51% 95%	1689	730.634	41% 62%	1943
7			19.050	2% 11%	42	15.411	2% 12%	34	14.490	1% 2%	34	12.596	1% 2%	31	14.827	1% 1%	39
8			0	0% 0%	0	0	0% 0%	0	0	0% 0%	0	0	0% 0%	0	0	0% 0%	0
9			38.458	5% 23%	85	22.788	3% 18%	50	23.131	2% 4%	54	20.550	2% 3%	51	435.762	24% 37%	1159
Guztira			784.192		1.735	805.940		1.783	1.250.299		2.914	1.334.142		3.327	1.779.916		4.734

Aia

SARRERAK	2013				2012				2011				2010				2009				2008			
	Guztira		Biztanleko		Guztira		Biztanleko		Guztira		Biztanleko		Guztira		Biztanleko		Guztira		Biztanleko		Guztira		Biztanleko	
Sarrera arruntak	2.164.234	%90 %100	1.062		2.296.564	%90 %100	1.134		2.135.125	%93 %100	1.066		2.326.159	%85 %100	1.159		2.168.935	%68 %100	1.108		2.355.748	%79 %100	1.271	
1	548.307	%23 %25	269		597.365	%23 %26	295		489.643	%21 %23	245		541.283	%20 %23	270		473.704	%15 %22	242		478.597	%16 %20	258	
2	59.625	%2 %3	29		78.427	%3 %3	39		165.606	%7 %8	83		201.558	%7 %9	100		213.808	%7 %10	109		271.525	%9 %12	146	
3	383.337	%16 %18	188		428.143	%17 %19	211		392.100	%17 %18	196		358.803	%13 %15	179		334.567	%11 %15	171		319.789	%11 %14	172	
4	1.146.721	%48 %53	563		1.168.809	%46 %51	577		1.065.042	%47 %50	532		1.202.884	%44 %52	599		1.126.771	%36 %52	575		1.263.211	%43 %54	681	
5	26.244	%1 %1	13		23.821	%1 %1	12		22.734	%1 %1	11		21.631	%1 %1	11		20.085	%1 %1	10		22.626	%1 %1	12	
Kapital sarrerak	242.044	%10 %100	119		256.066	%10 %100	126		154.693	%7 %100	77		413.639	%15 %100	206		1.004.953	%32 %100	513		609.707	%21 %100	329	
6	12.081	%1 %5	6		12.295	%0 %5	6		0	%0 %0	0		10.632	%0 %3	5		0	%0 %0	0		0	%0 %0	0	
7	229.963	%10 %95	113		243.771	%10 %95	120		154.693	%7 %100	77		403.007	%15 %97	201		748.013	%24 %74	382		467.703	%16 %77	252	
8	0	%0 %0	0		0	%0 %0	0		0	%0 %0	0		0	%0 %0	0		0	%0 %0	0		4.933	%0 %1	3	
9	0	%0 %0	0		0	%0,00 %0,00	0		0	%0 %0	0		0	%0 %0	0		256.939	%8 %26	131		137.071	%5 %22	74	
Guztira	2.406.278		1.181		2.552.630		1.260		2.289.818		1.144		2.739.798		1.365		3.173.888		1.621		2.965.455		1.599	
GASTUAK	2013				2012				2011				2010				2009				2008			
	Guztira		Biztanleko		Guztira		Biztanleko		Guztira		Biztanleko		Guztira		Biztanleko		Guztira		Biztanleko		Guztira		Biztanleko	
Gastu arruntak	1.618.817	%71 %100	794		1.596.791	%72 %100	788		1.705.712	%73 %100	852		1.792.934	%68 %100	893		1.775.175	%59 %100	907		2.055.802	%53 %100	1.109	
1	720.767	%32 %45	354		696.547	%31 %44	344		776.294	%33 %46	388		764.204	%29 %43	381		753.731	%25 %42	385		717.183	%19 %35	387	
2	670.366	%29 %41	329		603.174	%27 %38	298		640.842	%28 %38	320		669.069	%25 %37	333		662.363	%22 %37	338		778.853	%20 %38	420	
3	0	%0 %0	0		0	%0 %0	0		0	%0 %0	0		866	%0 %0	0		0	%0 %0	0		0	%0 %0	0	
4	227.684	%10 %14	112		297.070	%13 %19	147		288.575	%12 %17	144		358.795	%14 %20	179		359.081	%12 %20	183		559.766	%15 %27	302	
Kapital gastuak	656.896	%29 %100	322		625.283	%28 %100	309		615.105	%27 %100	307		851.096	%32 %100	424		1.252.393	%41 %100	640		1.790.347	%47 %100	966	
6	571.249	%25 %87	280		539.636	%24 %86	266		529.459	%23 %86	264		782.561	%30 %92	390		1.183.858	%39 %95	605		1.785.539	%46 %100	963	
7	0	%0 %0	0		0	%0 %0	0		0	%0 %0	0		0	%0 %0	0		0	%0 %0	0		0	%0 %0	0	
8	0	%0 %0	0		0	%0 %0	0		0	%0 %0	0		0	%0 %0	0		0	%0 %0	0		4.808	%0 %0	3	
9	85.646	%4 %13	42		85.646	%4 %14	42		85.646	%3,69 %13,92	43		68.535	%3 %8	34		68.535	%2 %5	35		0	%0 %0	0	
Guztira	2.275.713		1.117		2.222.073		1.097		2.320.817		1.159		2.644.030		1.317		3.027.568		1.546		3.846.149		2.075	

Aizarnazabal

SARRERAK	2013				2012				2011				2010				2009				2008			
	Guztira		Biztanleko		Guztira		Biztanleko		Guztira		Biztanleko		Guztira		Biztanleko		Guztira		Biztanleko		Guztira		Biztanleko	
Sarrera arruntak	1.255.439	%96	%100	1.630	1.155.344	%91	%100	1.508	1.073.574	%97	%100	1.465	1.036.964	%90	%100	1.465	867.088	%34	%100	1.296	1.000.948	%80	%100	1.533
1	280.727	%21	%22	365	308.833	%24	%27	403	240.800	%22	%22	329	204.481	%18	%20	289	219.603	%9	%25	328	242.253	%19	%24	371
2	12.150	%1	%1	16	24.219	%2	%2	32	9.001	%1	%1	12	5.164	%0	%0	7	13.458	%1	%2	20	49.831	%4	%5	76
3	464.513	%35	%37	603	421.246	%33	%36	550	375.577	%34	%35	512	384.914	%34	%37	544	249.171	%10	%29	372	194.198	%15	%19	297
4	495.733	%38	%39	644	399.167	%31	%35	521	445.763	%40	%42	608	440.961	%38	%43	623	383.909	%15	%44	574	501.500	%40	%50	768
5	2.316	%0	%0	3	1.879	%0	%0	2	2.434	%0	%0	3	1.444	%0	%0	2	946	%0	%0	1	13.166	%1	%1	20
Kapital sarrerak	53.401	%4	%100	69	112.263	%9	%100	147	36.553	%3	%100	50	111.839	%10	%100	158	1.646.959	%66	%100	2.462	257.885	%20	%100	395
6	0	%0	%0	0	0	%0	%0	0	0	%0	%0	0	0	%0	%0	0	0	%0	%0	0	0	%0	%0	0
7	53.401	%4	%100	69	112.263	%9	%100	147	36.553	%3	%100	50	111.839	%10	%100	158	580.069	%23	%35	867	174.755	%14	%68	268
8	0	%0	%0	0	0	%0	%0	0	0	%0	%0	0	0	%0	%0	0	0	%0	%0	0	0	%0	%0	0
9	0	%0	%0	0	0	%0,00	%0,00	0	0	%0	%0	0	0	%0	%0	0	1.066.889	%42	%65	1.595	83.130	%7	%32	127
Guztira	1.308.840			1.700	1.267.608			1.655	1.110.127			1.514	1.148.803			1.623	2.514.046			3.758	1.258.833			1.928

GASTUAK	2013				2012				2011				2010				2009				2008			
	Guztira		Biztanleko		Guztira		Biztanleko		Guztira		Biztanleko		Guztira		Biztanleko		Guztira		Biztanleko		Guztira		Biztanleko	
Gastu arruntak	888.384	%78	%100	1.154	923.437	%66	%100	1.206	860.778	%74	%100	1.174	896.838	%79	%100	1.267	762.882	%42	%100	1.140	729.250	%34	%100	1.117
1	359.947	%31	%41	467	404.421	%29	%44	528	374.649	%32	%44	511	346.675	%31	%39	490	340.150	%19	%45	508	318.377	%15	%44	488
2	254.011	%22	%29	330	251.824	%18	%27	329	233.222	%20	%27	318	266.844	%24	%30	377	216.469	%12	%28	324	232.170	%11	%32	356
3	42.673	%4	%5	55	45.567	%3	%5	59	48.226	%4	%6	66	49.208	%4	%5	70	28.924	%2	%4	43	380	%0	%0	1
4	231.753	%20	%26	301	221.625	%16	%24	289	204.680	%18	%24	279	234.112	%21	%26	331	177.339	%10	%23	265	178.323	%8	%24	273
Kapital gastuak	257.513	%22	%100	334	475.803	%34	%100	621	308.486	%26	%100	421	234.005	%21	%100	331	1.049.966	%58	%100	1.569	1.414.122	%66	%100	2.166
6	172.994	%15	%67	225	388.169	%28	%82	507	220.793	%19	%72	301	138.872	%12	%59	196	1.005.659	%55	%96	1.503	1.398.938	%65	%99	2.142
7	0	%0	%0	0	3.114	%0	%1	4	3.173	%0	%1	4	3.288	%0	%1	5	9.986	%1	%1	15	15.184	%1	%1	23
8	0	%0	%0	0	0	%0	%0	0	0	%0	%0	0	0	%0	%0	0	0	%0	%0	0	0	%0	%0	0
9	84.520	%7	%33	110	84.520	%6	%18	110	84.520	%7,23	%27,40	115	91.844	%8	%39	130	34.321	%2	%3	51	0	%0	%0	0
Guztira	1.145.898			1.488	1.399.240			1.827	1.169.264			1.595	1.130.843			1.597	1.812.849			2.710	2.143.372			3.282

Albiztur

SARRERAK	2013				2012				2011				2010				2009				2008			
	Guztira		Biztanleko		Guztira		Biztanleko		Guztira		Biztanleko		Guztira		Biztanleko		Guztira		Biztanleko		Guztira		Biztanleko	
Sarrera arruntak	402.868	%87	%100	1.251	397.839	%100	%100	1.259	375.716	%100	%100	1.204	362.917	%79	%100	1.152	303.228	%44	%100	972	361.926	%94	%100	1.153
1	78.319	%17	%19	243	96.177	%24	%24	304	72.670	%19	%19	233	58.982	%13	%16	187	52.463	%8	%17	168	46.153	%12	%13	147
2	2.336	%1	%1	7	7.804	%2	%2	25	2.444	%1	%1	8	3.150	%1	%1	10	20.092	%3	%7	64	3.188	%1	%1	10
3	49.059	%11	%12	152	37.850	%10	%10	120	63.110	%17	%17	202	34.108	%7	%9	108	31.278	%5	%10	100	32.795	%9	%9	104
4	266.026	%57	%66	826	248.836	%63	%63	787	229.929	%61	%61	737	256.293	%55	%71	814	192.881	%28	%64	618	269.746	%70	%75	859
5	7.128	%2	%2	22	7.172	%2	%2	23	7.562	%2	%2	24	10.384	%2	%3	33	6.514	%1	%2	21	10.044	%3	%3	32
Kapital sarrerak	60.000	%13	%100	186	0	%0	%100	0	1.500	%0	%100	5	99.118	%21	%100	315	380.875	%56	%100	1.221	21.990	%6	%100	70
6	0	%0	%0	0	0	%0	%0	0	0	%0	%0	0	0	%0	%0	0	0	%0	%0	0	0	%0	%0	0
7	0	%0	%0	0	0	%0	%0	0	1.500	%0	%100	5	99.118	%21	%100	315	308.311	%45	%81	988	21.990	%6	%100	70
8	0	%0	%0	0	0	%0	%0	0	0	%0	%0	0	0	%0	%0	0	0	%0	%0	0	0	%0	%0	0
9	60.000	%13	%100	186	0	%0	%0	0	0	%0	%0	0	0	%0	%0	0	72.565	%11	%19	233	0	%0	%0	0
Guztira	462.868			1.437	397.839			1.259	377.216			1.209	462.036			1.467	684.103			2.193	383.916			1.223
GASTUAK	2013				2012				2011				2010				2009				2008			
	Guztira		Biztanleko		Guztira		Biztanleko		Guztira		Biztanleko		Guztira		Biztanleko		Guztira		Biztanleko		Guztira		Biztanleko	
Gastu arruntak	330.558	%80	%100	1.027	353.471	%92	%100	1.119	391.112	%90	%100	1.254	337.713	%57	%100	1.072	363.884	%67	%100	1.166	321.753	%56	%100	1.025
1	167.111	%41	%51	519	145.347	%38	%41	460	149.447	%34	%38	479	152.945	%26	%45	486	164.538	%30	%45	527	157.820	%28	%49	503
2	118.929	%29	%36	369	113.547	%30	%32	359	122.129	%28	%31	391	129.461	%22	%38	411	142.370	%26	%39	456	107.077	%19	%33	341
3	0	%0	%0	0	0	%0	%0	0	0	%0	%0	0	0	%0	%0	0	0	%0	%0	0	0	%0	%0	0
4	44.518	%11	%13	138	94.577	%25	%27	299	119.536	%28	%31	383	55.307	%9	%16	176	56.977	%11	%16	183	56.856	%10	%18	181
Kapital gastuak	80.669	%20	%100	251	31.119	%8	%100	98	43.393	%10	%100	139	253.689	%43	%100	805	178.700	%33	%100	573	251.074	%44	%100	800
6	62.571	%15	%78	194	12.021	%3	%39	38	24.294	%6	%56	78	238.420	%40	%94	757	178.700	%33	%100	573	251.074	%44	%100	800
7	0	%0	%0	0	0	%0	%0	0	0	%0	%0	0	0	%0	%0	0	0	%0	%0	0	0	%0	%0	0
8	0	%0	%0	0	0	%0	%0	0	0	%0	%0	0	0	%0	%0	0	0	%0	%0	0	0	%0	%0	0
9	18.098	%4	%22	56	19.098	%5	%61	60	19.098	%4,40	%44,01	61	15.269	%3	%6	48	0	%0	%0	0	0	%0	%0	0
Guztira	411.227			1.277	384.590			1.217	434.505			1.393	591.402			1.877	542.584			1.739	572.827			1.824

Alkiza

SARRERAK	2013				2012				2011				2010				2009				2008			
	Guztira		Biztanleko		Guztira		Biztanleko		Guztira		Biztanleko		Guztira		Biztanleko		Guztira		Biztanleko		Guztira		Biztanleko	
Sarrera arruntak	375.243	%80	%100	987	357.441	%70	%100	963	342.533	%86	%100	959	367.973	%88	%100	1.042	316.641	%52	%100	887	347.955	%98	%100	1.003
1	57.233	%12	%15	151	52.633	%10	%15	142	53.365	%13	%16	149	49.113	%12	%13	139	49.538	%8	%16	139	46.026	%13	%13	133
2	7.260	%2	%2	19	1.119	%0	%0	3	5.212	%1	%2	15	9.591	%2	%3	27	2.478	%0	%1	7	16.862	%5	%5	49
3	47.621	%10	%13	125	41.970	%8	%12	113	36.489	%9	%11	102	36.382	%9	%10	103	34.000	%6	%11	95	27.374	%8	%8	79
4	260.805	%55	%70	686	257.745	%51	%72	695	243.126	%61	%71	681	268.555	%64	%73	761	226.216	%37	%71	634	250.479	%71	%72	722
5	2.325	%0	%1	6	3.973	%1	%1	11	4.341	%1	%1	12	4.332	%1	%1	12	4.409	%1	%1	12	7.214	%2	%2	21
Kapital sarrerak	96.099	%20	%100	253	150.973	%30	%100	407	53.965	%14	%100	151	50.479	%12	%100	143	294.709	%48	%100	826	5.944	%2	%100	17
6	0	%0	%0	0	0	%0	%0	0	0	%0	%0	0	0	%0	%0	0	0	%0	%0	0	0	%0	%0	0
7	82.898	%18	%86	218	150.973	%30	%100	407	53.965	%14	%100	151	50.479	%12	%100	143	234.469	%38	%80	657	5.944	%2	%100	17
8	13.201	%3	%14	35	0	%0	%0	0	0	%0	%0	0	0	%0	%0	0	0	%0	%0	0	0	%0	%0	0
9	0	%0	%0	0	0	%0	%0	0	0	%0	%0	0	0	%0	%0	0	60.240	%10	%20	169	0	%0	%0	0
Guztira	471.343			1.240	508.413			1.370	396.498			1.111	418.452			1.185	611.350			1.712	353.899			1.020
GASTUAK	2013				2012				2011				2010				2009				2008			
	Guztira		Biztanleko		Guztira		Biztanleko		Guztira		Biztanleko		Guztira		Biztanleko		Guztira		Biztanleko		Guztira		Biztanleko	
Gastu arruntak	326.392	%72	%100	859	297.838	%61	%100	803	311.767	%78	%100	873	324.235	%58	%100	919	306.956	%60	%100	860	296.747	%67	%100	855
1	135.796	%30	%42	357	118.420	%24	%40	319	137.224	%34	%44	384	135.547	%24	%42	384	124.260	%24	%40	348	112.643	%25	%38	325
2	97.351	%22	%30	256	100.298	%21	%34	270	94.668	%24	%30	265	109.317	%20	%34	310	112.503	%22	%37	315	113.656	%26	%38	328
3	382	%0	%0	1	1.355	%0	%0	4	1.288	%0	%0	4	281	%0	%0	1	0	%0	%0	0	0	%0	%0	0
4	92.864	%21	%28	244	77.765	%16	%26	210	78.587	%20	%25	220	79.089	%14	%24	224	70.193	%14	%23	197	70.448	%16	%24	203
Kapital gastuak	123.855	%28	%100	326	190.145	%39	%100	513	87.301	%22	%100	245	230.550	%42	%100	653	205.549	%40	%100	576	148.867	%33	%100	429
6	90.574	%20	%73	238	170.066	%35	%89	458	67.221	%17	%77	188	230.550	%42	%100	653	205.549	%40	%100	576	148.867	%33	%100	429
7	0	%0	%0	0	0	%0	%0	0	0	%0	%0	0	0	%0	%0	0	0	%0	%0	0	0	%0	%0	0
8	13.201	%3	%11	35	0	%0	%0	0	0	%0	%0	0	0	%0	%0	0	0	%0	%0	0	0	%0	%0	0
9	20.080	%4	%16	53	20.080	%4	%11	54	20.080	%5,03	%23,00	56	0	%0	%0	0	0	%0	%0	0	0	%0	%0	0
Guztira	450.247			1.185	487.983			1.315	399.068			1.118	554.785			1.572	512.504			1.436	445.614			1.284

Altzaga

SARRERAK	2013				2012				2011				2010				2009				2008			
	Guztira		Biztanleko		Guztira		Biztanleko		Guztira		Biztanleko		Guztira		Biztanleko		Guztira		Biztanleko		Guztira		Biztanleko	
Sarrera arruntak	246.566	%100	%100	1.503	222.984	%96	%100	1.376	208.007	%75	%100	1.300	306.204	%36	%100	1.926	221.345	%58	%100	1.375	268.112	%93	%100	1.708
1	26.362	%11	%11	161	21.463	%9	%10	132	21.057	%8	%10	132	19.353	%2	%6	122	21.897	%6	%10	136	20.244	%7	%8	129
2	405	%0	%0	2	0	%0	%0	0	3.453	%1	%2	22	0	%0	%0	0	1.567	%0	%1	10	37.561	%13	%14	239
3	25.549	%10	%10	156	23.773	%10	%11	147	22.899	%8	%11	143	51.530	%6	%17	324	26.068	%7	%12	162	21.587	%7	%8	137
4	194.205	%79	%79	1.184	177.618	%76	%80	1.096	157.606	%57	%76	985	226.856	%27	%74	1.427	166.069	%44	%75	1.031	179.382	%62	%67	1.143
5	45	%0	%0	0	130	%0	%0	1	2.992	%1	%1	19	8.465	%1	%3	53	5.743	%2	%3	36	9.338	%3	%3	59
Kapital sarrerak	0	%0	%100	0	9.203	%4	%100	57	68.879	%25	%100	430	543.406	%64	%100	3.418	157.881	%42	%100	981	21.543	%7	%100	137
6	0	%0	%0	0	0	%0	%0	0	0	%0	%0	0	0	%0	%0	0	0	%0	%0	0	0	%0	%0	0
7	0	%0	%0	0	9.203	%4	%100	57	68.879	%25	%100	430	243.406	%29	%45	1.531	117.738	%31	%75	731	0	%0	%0	0
8	0	%0	%0	0	0	%0	%0	0	0	%0	%0	0	0	%0	%0	0	0	%0	%0	0	0	%0	%0	0
9	0	%0	%0	0	0	%0	%0	0	0	%0	%0	0	300.000	%35	%55	1.887	40.143	%11	%25	249	21.543	%7	%100	137
Guztira	246.566			1.503	232.187			1.433	276.886			1.731	849.610			5.343	379.227			2.355	289.655			1.845

GASTUAK	2013				2012				2011				2010				2009				2008			
	Guztira		Biztanleko		Guztira		Biztanleko		Guztira		Biztanleko		Guztira		Biztanleko		Guztira		Biztanleko		Guztira		Biztanleko	
Gastu arruntak	166.658	%92	%100	1.016	184.440	%61	%100	1.139	222.798	%83	%100	1.392	198.582	%68	%100	1.249	194.958	%47	%100	1.211	189.230	%75	%100	1.205
1	77.079	%43	%46	470	72.145	%24	%39	445	73.306	%27	%33	458	81.588	%28	%41	513	73.596	%18	%38	457	64.370	%26	%34	410
2	61.576	%34	%37	375	86.198	%29	%47	532	124.113	%46	%56	776	91.041	%31	%46	573	96.638	%23	%50	600	99.567	%40	%53	634
3	1.881	%1	%1	11	220	%0	%0	1	321	%0	%0	2	331	%0	%0	2	1.235	%0	%1	8	2.999	%1	%2	19
4	26.122	%14	%16	159	25.878	%9	%14	160	25.057	%9	%11	157	25.622	%9	%13	161	23.488	%6	%12	146	22.294	%9	%12	142
Kapital gastuak	13.729	%8	%100	84	117.824	%39	%100	727	45.558	%17	%100	285	95.121	%32	%100	598	218.474	%53	%100	1.357	62.199	%25	%100	396
6	348	%0	%3	2	90.949	%30	%77	561	17.582	%7	%39	110	46.261	%16	%49	291	164.442	%40	%75	1.021	50.551	%20	%81	322
7	0	%0	%0	0	0	%0	%0	0	0	%0	%0	0	24.881	%8	%26	156	30.559	%7	%14	190	0	%0	%0	0
8	0	%0	%0	0	0	%0	%0	0	0	%0	%0	0	0	%0	%0	0	0	%0	%0	0	0	%0	%0	0
9	13.381	%7	%97	82	26.875	%9	%23	166	27.976	%10,42	%61,41	175	23.979	%8	%25	151	23.474	%6	%11	146	11.648	%5	%19	74
Guztira	180.388			1.100	302.264			1.866	268.356			1.677	293.703			1.847	413.432			2.568	251.429			1.601

Alegia

SARRERAK	2013				2012				2011				2010				2009				2008			
	Guztira		Biztanleko		Guztira		Biztanleko		Guztira		Biztanleko		Guztira		Biztanleko		Guztira		Biztanleko		Guztira		Biztanleko	
Sarrera arruntak	1.713.187	%97	%100	976	1.744.373	%100	%100	985	1.732.198	%96	%100	974	1.696.412	%90	%100	969	1.854.406	%73	%100	1.070	1.724.849	%55	%100	1.009
1	372.658	%21	%22	212	366.175	%21	%21	207	277.182	%15	%16	156	269.920	%14	%16	154	264.957	%10	%14	153	324.653	%10	%19	190
2	21.832	%1	%1	12	43.364	%2	%2	24	67.373	%4	%4	38	40.956	%2	%2	23	265.986	%11	%14	153	37.425	%1	%2	22
3	211.488	%12	%12	120	271.973	%16	%16	154	227.108	%13	%13	128	244.449	%13	%14	140	268.615	%11	%14	155	246.762	%8	%14	144
4	1.085.026	%61	%63	618	1.061.566	%61	%61	599	1.050.349	%58	%61	591	1.097.218	%58	%65	627	1.050.667	%42	%57	606	1.087.808	%35	%63	636
5	22.183	%1	%1	13	1.295	%0	%0	1	110.186	%6	%6	62	43.868	%2	%3	25	4.181	%0	%0	2	28.201	%1	%2	16
Kapital sarrerak	58.261	%3	%100	33	0	%0	%100	0	67.904	%4	%100	38	184.858	%10	%100	106	671.863	%27	%100	388	1.417.893	%45	%100	829
6	0	%0	%0	0	0	%0	%0	0	67.904	%4	%100	38	0	%0	%0	0	72.781	%3	%11	42	1.007.531	%32	%71	589
7	58.261	%3	%100	33	0	%0	%0	0	0	%0	%0	0	184.858	%10	%100	106	366.083	%14	%54	211	283.886	%9	%20	166
8	0	%0	%0	0	0	%0	%0	0	0	%0	%0	0	0	%0	%0	0	0	%0	%0	0	0	%0	%0	0
9	0	%0	%0	0	0	%0	%0	0	0	%0	%0	0	0	%0	%0	0	232.999	%9	%35	134	126.476	%4	%9	74
Guztira	1.771.448			1.009	1.744.373			985	1.800.102			1.012	1.881.270			1.075	2.526.269			1.458	3.142.742			1.838

GASTUAK	2013				2012				2011				2010				2009				2008			
	Guztira		Biztanleko		Guztira		Biztanleko		Guztira		Biztanleko		Guztira		Biztanleko		Guztira		Biztanleko		Guztira		Biztanleko	
Gastu arruntak	1.374.537	%81	%100	783	1.374.174	%91	%100	776	1.610.798	%85	%100	906	1.521.326	%72	%100	869	1.521.288	%66	%100	878	1.422.370	%55	%100	832
1	531.511	%31	%39	303	502.727	%33	%37	284	536.016	%28	%33	301	536.725	%26	%35	307	515.231	%22	%34	297	476.443	%19	%33	279
2	588.605	%35	%43	335	638.949	%42	%46	361	852.666	%45	%53	480	717.967	%34	%47	410	717.129	%31	%47	414	673.531	%26	%47	394
3	976	%0	%0	1	2.748	%0	%0	2	4.409	%0	%0	2	3.016	%0	%0	2	7.925	%0	%1	5	4.856	%0	%0	3
4	253.445	%15	%18	144	229.750	%15	%17	130	217.707	%12	%14	122	263.617	%13	%17	151	281.002	%12	%18	162	267.540	%10	%19	156
Kapital gastuak	316.058	%19	%100	180	131.673	%9	%100	74	280.825	%15	%100	158	579.719	%28	%100	331	797.194	%34	%100	460	1.148.607	%45	%100	672
6	211.199	%12	%67	120	9.552	%1	%7	5	141.694	%7	%50	80	434.460	%21	%75	248	642.461	%28	%81	371	1.085.795	%42	%95	635
7	0	%0	%0	0	18.178	%1	%14	10	36.160	%2	%13	20	37.297	%2	%6	21	30.374	%1	%4	18	27.798	%1	%2	16
8	0	%0	%0	0	0	%0	%0	0	0	%0	%0	0	0	%0	%0	0	0	%0	%0	0	0	%0	%0	0
9	104.859	%6	%33	60	103.943	%7	%79	59	102.971	%5,44	%36,67	58	107.962	%5	%19	62	124.358	%5	%16	72	35.014	%1	%3	20
Guztira	1.690.595			963	1.505.847			850	1.891.624			1.064	2.101.045			1.201	2.318.482			1.338	2.570.977			1.503

Altzo																						
SARRERAK	2013		2012				2011				2010				2009				2008			
	Guztira	Biztanleko	Guztira	Biztanleko	Guztira	Biztanleko	Guztira	Biztanleko	Guztira	Biztanleko	Guztira	Biztanleko	Guztira	Biztanleko	Guztira	Biztanleko	Guztira	Biztanleko				
Sarrera arruntak			545.121	%97	%100	1.326	442.176	%65	%100	1.092	529.431	%63	%100	1.330	516.237	%64	%100	1.284	656.169	%97	%100	1.640
1			183.088	%33	%34	445	163.252	%24	%37	403	164.889	%20	%31	414	106.990	%13	%21	266	110.033	%16	%17	275
2			14.679	%3	%3	36	829	%0	%0	2	1.796	%0	%0	5	5.247	%1	%1	13	118.674	%18	%18	297
3			52.390	%9	%10	127	34.908	%5	%8	86	38.386	%5	%7	96	67.029	%8	%13	167	68.311	%10	%10	171
4			277.993	%50	%51	676	241.142	%36	%55	595	323.402	%38	%61	813	334.943	%42	%65	833	353.644	%52	%54	884
5			16.972	%3	%3	41	2.046	%0	%0	5	957	%0	%0	2	2.028	%0	%0	5	5.507	%1	%1	14
Kapital sarrerak			16.369	%3	%100	40	234.311	%35	%100	579	315.896	%37	%100	794	285.228	%36	%100	710	18.912	%3	%100	47
6			0	%0	%0	0	0	%0	%0	0	0	%0	%0	0	0	%0	%0	0	1.616	%0	%9	4
7			16.369	%3	%100	40	189.022	%28	%81	467	315.896	%37	%100	794	285.228	%36	%100	710	17.296	%3	%91	43
8			0	%0	%0	0	0	%0	%0	0	0	%0	%0	0	0	%0	%0	0	0	%0	%0	0
9			0	%0	%0	0	45.289	%7	%19	112	0	%0	%0	0	0	%0	%0	0	0	%0	%0	0
Guztira			561.490			1.366	676.487			1.670	845.327			2.124	801.465			1.994	675.081			1.688
GASTUAK	2013		2012				2011				2010				2009				2008			
	Guztira	Biztanleko	Guztira	Biztanleko	Guztira	Biztanleko	Guztira	Biztanleko	Guztira	Biztanleko	Guztira	Biztanleko	Guztira	Biztanleko	Guztira	Biztanleko	Guztira	Biztanleko	Guztira	Biztanleko	Guztira	Biztanleko
Gastu arruntak			424.765	%78	%100	1.033	424.083	%62	%100	1.047	420.206	%52	%100	1.056	443.089	%57	%100	1.102	410.015	%84	%100	1.025
1			181.893	%33	%43	443	171.187	%25	%40	423	169.374	%21	%40	426	169.944	%22	%38	423	164.699	%34	%40	412
2			157.564	%29	%37	383	162.350	%24	%38	401	164.602	%20	%39	414	184.664	%24	%42	459	164.668	%34	%40	412
3			0	%0	%0	0	0	%0	%0	0	0	%0	%0	0	0	%0	%0	0	0	%0	%0	0
4			85.308	%16	%20	208	90.546	%13	%21	224	86.230	%11	%21	217	88.481	%11	%20	220	80.648	%17	%20	202
Kapital gastuak			123.034	%22	%100	299	259.585	%38	%100	641	386.118	%48	%100	970	336.506	%43	%100	837	78.411	%16	%100	196
6			100.389	%18	%82	244	110.435	%16	%43	273	386.118	%48	%100	970	336.506	%43	%100	837	78.411	%16	%100	196
7			0	%0	%0	0	149.150	%22	%57	368	0	%0	%0	0	0	%0	%0	0	0	%0	%0	0
8			0	%0	%0	0	0	%0	%0	0	0	%0	%0	0	0	%0	%0	0	0	%0	%0	0
9			22.645	%4	%18	55	0	%0,00	%0,00	0	0	%0	%0	0	0	%0	%0	0	0	%0	%0	0
Guztira			547.799			1.333	683.668			1.688	806.324			2.026	779.594			1.939	488.426			1.221

Amezketak

SARRERAK	2013				2012				2011				2010				2009				2008			
	Guztira		Biztanleko		Guztira		Biztanleko		Guztira		Biztanleko		Guztira		Biztanleko		Guztira		Biztanleko		Guztira		Biztanleko	
Sarrera arruntak	1.097.646	%98 %100	1.129		989.738	%96 %100	1.014		984.444	%74 %100	1.015		973.410	%68 %100	979		1.032.335	%42 %100	1.043		1.037.216	%85 %100	1.055	
1	163.353	%15 %15	168		164.160	%16 %17	168		155.460	%12 %16	160		118.074	%8 %12	119		144.641	%6 %14	146		132.878	%11 %13	135	
2	6.050	%1 %1	6		14.446	%1 %1	15		19.932	%2 %2	21		22.919	%2 %2	23		19.923	%1 %2	20		32.642	%3 %3	33	
3	241.556	%22 %22	249		236.662	%23 %24	242		173.864	%13 %18	179		194.031	%13 %20	195		194.211	%8 %19	196		92.743	%8 %9	94	
4	576.511	%51 %53	593		541.509	%53 %55	555		609.558	%46 %62	628		637.344	%44 %65	641		672.084	%27 %65	679		771.566	%63 %74	785	
5	110.176	%10 %10	113		32.960	%3 %3	34		25.629	%2 %3	26		1.043	%0 %0	1		1.476	%0 %0	1		7.387	%1 %1	8	
Kapital sarrerak	24.547	%2 %100	25		37.594	%4 %100	39		344.297	%26 %100	355		468.529	%32 %100	471		1.437.634	%58 %100	1.452		182.522	%15 %100	186	
6	0	%0 %0	0		0	%0 %0	0		0	%0 %0	0		0	%0 %0	0		13.794	%1 %1	14		0	%0 %0	0	
7	24.547	%2 %100	25		37.594	%4 %100	39		344.297	%26 %100	355		418.529	%29 %89	421		1.063.839	%43 %74	1.075		182.522	%15 %100	186	
8	0	%0 %0	0		0	%0 %0	0		0	%0 %0	0		0	%0 %0	0		0	%0 %0	0		0	%0 %0	0	
9	0	%0 %0	0		0	%0 %0	0		0	%0 %0	0		50.000	%3 %11	50		360.000	%15 %25	364		0	%0 %0	0	
Guztira	1.122.193		1.155		1.027.332		1.053		1.328.741		1.370		1.441.938		1.451		2.469.969		2.495		1.219.738		1.241	
GASTUAK	2013		2012		2011		2010		2009		2008		2009		2008		2009		2008		2008		2008	
	Guztira		Biztanleko		Guztira		Biztanleko		Guztira		Biztanleko		Guztira		Biztanleko		Guztira		Biztanleko		Guztira		Biztanleko	
Gastu arruntak	796.507	%72 %100	819		805.066	%87 %100	825		760.424	%53 %100	784		690.388	%54 %100	695		701.083	%28 %100	708		715.679	%66 %100	728	
1	316.114	%28 %40	325		297.258	%32 %37	305		275.794	%19 %36	284		264.108	%21 %38	266		261.869	%10 %37	265		259.186	%24 %36	264	
2	317.458	%29 %40	327		340.555	%37 %42	349		309.800	%22 %41	319		264.808	%21 %38	266		294.543	%12 %42	298		301.094	%28 %42	306	
3	6.167	%1 %1	6		10.831	%1 %1	11		15.534	%1 %2	16		11.551	%1 %2	12		10.153	%0 %1	10		23.233	%2 %3	24	
4	156.768	%14 %20	161		156.421	%17 %19	160		159.295	%11 %21	164		149.920	%12 %22	151		134.517	%5 %19	136		132.166	%12 %18	134	
Kapital gastuak	312.901	%28 %100	322		120.968	%13 %100	124		678.123	%47 %100	699		594.136	%46 %100	598		1.828.802	%72 %100	1.847		369.990	%34 %100	376	
6	230.893	%21 %74	238		42.134	%5 %35	43		562.858	%39 %83	580		594.136	%46 %100	598		1.779.469	%70 %97	1.797		343.586	%32 %93	350	
7	18.342	%2 %6	19		17.652	%2 %15	18		18.299	%1 %3	19		0	%0 %0	0		15.809	%1 %1	16		17.158	%2 %5	17	
8	0	%0 %0	0		0	%0 %0	0		0	%0 %0	0		0	%0 %0	0		0	%0 %0	0		0	%0 %0	0	
9	63.666	%6 %20	65		61.182	%7 %51	63		96.965	%6,74 %14,30	100		0	%0 %0	0		33.524	%1 %2	34		9.246	%1 %2	9	
Guztira	1.109.408		1.141		926.034		949		1.438.547		1.483		1.284.523		1.292		2.529.884		2.555		1.085.669		1.104	

Andoain

SARRERAK	2013				2012				2011				2010				2009				2008			
	Guztira		Biztanleko		Guztira		Biztanleko		Guztira		Biztanleko		Guztira		Biztanleko		Guztira		Biztanleko		Guztira		Biztanleko	
Sarrera arruntak	20.257.037	%97 %100	1.385		19.686.425	%100 %100	1.344		19.425.527	%95 %100	1.322		20.042.691	%80 %100	1.367		18.843.072	%70 %100	1.284		18.490.796	%85 %100	1.282	
1	3.864.190	%18 %19	264		3.428.456	%17 %17	234		3.487.942	%17 %18	237		3.340.694	%13 %17	228		3.277.758	%12 %17	223		3.006.922	%14 %16	208	
2	192.927	%1 %1	13		209.953	%1 %1	14		305.046	%1 %2	21		320.822	%1 %2	22		390.871	%1 %2	27		187.825	%1 %1	13	
3	4.696.881	%22 %23	321		4.592.626	%23 %23	314		4.359.587	%21 %22	297		4.546.059	%18 %23	310		4.527.960	%17 %24	308		4.018.628	%18 %22	279	
4	11.240.230	%54 %55	768		11.269.718	%57 %57	769		11.056.661	%54 %57	753		11.661.303	%47 %58	795		10.487.767	%39 %56	714		11.007.989	%51 %60	763	
5	262.808	%1 %1	18		185.672	%1 %1	13		216.291	%1 %1	15		173.812	%1 %1	12		158.717	%1 %1	11		269.432	%1 %1	19	
Kapital sarrerak	684.207	%3 %100	47		47.265	%0 %100	3		933.075	%5 %100	64		4.923.188	%20 %100	336		7.934.520	%30 %100	541		3.265.422	%15 %100	226	
6	0	%0 %0	0		0	%0 %0	0		0	%0 %0	0		0	%0 %0	0		139.338	%1 %2	9		887.889	%4 %27	62	
7	0	%0 %0	0		31.038	%0 %66	2		916.848	%5 %98	62		3.870.177	%16 %79	264		2.708.830	%10 %34	185		1.272.641	%6 %39	88	
8	586.925	%3 %86	40		16.227	%0 %34	1		16.227	%0 %2	1		12.621	%0 %0	1		29.249	%0 %0	2		32.455	%0 %1	2	
9	97.281	%0 %14	7		0	%0 %0	0		0	%0 %0	0		1.040.390	%4 %21	71		5.057.103	%19 %64	345		1.072.437	%5 %33	74	
Guztira	20.941.244		1.431		19.733.691		1.347		20.358.602		1.386		24.965.879		1.703		26.777.592		1.824		21.756.218		1.508	
GASTUAK	2013				2012				2011				2010				2009				2008			
	Guztira		Biztanleko		Guztira		Biztanleko		Guztira		Biztanleko		Guztira		Biztanleko		Guztira		Biztanleko		Guztira		Biztanleko	
Gastu arruntak	18.671.760	%89 %100	1.276		18.945.068	%90 %100	1.294		19.290.394	%88 %100	1.313		19.203.533	%79 %100	1.310		19.451.355	%74 %100	1.325		18.429.138	%91 %100	1.277	
1	7.332.711	%35 %39	501		7.334.618	%35 %39	501		7.734.459	%35 %40	527		8.494.157	%35 %44	579		8.607.082	%33 %44	586		7.908.109	%39 %43	548	
2	9.872.230	%47 %53	675		10.258.593	%49 %54	700		10.112.509	%46 %52	688		9.316.810	%38 %49	635		9.349.581	%36 %48	637		9.056.933	%45 %49	628	
3	61.446	%0 %0	4		90.027	%0 %0	6		94.651	%0 %0	6		43.945	%0 %0	3		30.251	%0 %0	2		70.956	%0 %0	5	
4	1.405.374	%7 %8	96		1.261.830	%6 %7	86		1.348.775	%6 %7	92		1.348.622	%6 %7	92		1.464.441	%6 %8	100		1.393.140	%7 %8	97	
Kapital gastuak	2.341.816	%11 %100	160		2.132.459	%10 %100	146		2.614.313	%12 %100	178		5.001.086	%21 %100	341		6.724.747	%26 %100	458		1.887.532	%9 %100	131	
6	458.197	%2 %20	31		1.049.205	%5 %49	72		1.783.873	%8 %68	121		4.292.606	%18 %86	293		6.004.299	%23 %89	409		1.673.775	%8 %89	116	
7	0	%0 %0	0		0	%0 %0	0		0	%0 %0	0		0	%0 %0	0		0	%0 %0	0		0	%0 %0	0	
8	586.925	%3 %25	40		37.090	%0 %2	3		16.227	%0 %1	1		12.621	%0 %0	1		29.249	%0 %0	2		32.930	%0 %2	2	
9	1.296.694	%6 %55	89		1.046.164	%5 %49	71		814.213	%3,72 %31,14	55		695.859	%3 %14	47		691.199	%3 %10	47		180.827	%1 %10	13	
Guztira	21.013.577		1.436		21.077.527		1.439		21.904.707		1.491		24.204.619		1.651		26.176.102		1.783		20.316.670		1.408	

Anoeta

SARRERAK	2013		2012		2011		2010		2009		2008	
	Guztira	Biztanleko	Guztira	Biztanleko	Guztira	Biztanleko	Guztira	Biztanleko	Guztira	Biztanleko	Guztira	Biztanleko
Sarrera arruntak			1.903.556	%83 %100 1.040	2.075.076	%81 %100 1.133	1.959.119	%91 %100 1.059	1.665.296	%72 %100 900	1.793.202	%100 %100 990
1			421.201	%18 %22 230	430.230	%17 %21 235	394.924	%18 %20 213	370.618	%16 %22 200	361.662	%20 %20 200
2			155.814	%7 %8 85	375.513	%15 %18 205	23.565	%1 %1 13	12.650	%1 %1 7	38.763	%2 %2 21
3			210.653	%9 %11 115	228.371	%9 %11 125	212.605	%10 %11 115	202.078	%9 %12 109	227.542	%13 %13 126
4			1.090.545	%47 %57 596	999.075	%39 %48 545	1.164.993	%54 %59 630	1.078.700	%47 %65 583	1.158.315	%64 %65 640
5			25.343	%1 %1 14	41.888	%2 %2 23	163.032	%8 %8 88	1.249	%0 %0 1	6.920	%0 %0 4
Kapital sarrerak			401.686	%17 %100 220	480.162	%19 %100 262	189.446	%9 %100 102	632.416	%28 %100 342	7.040	%0 %100 4
6			350.574	%15 %87 192	419.697	%16 %87 229	2.022	%0 %1 1	6.474	%0 %1 3	1.803	%0 %26 1
7			51.112	%2 %13 28	60.465	%2 %13 33	187.424	%9 %99 101	378.033	%16 %60 204	5.237	%0 %74 3
8			0	%0 %0 0	0	%0 %0 0	0	%0 %0 0	0	%0 %0 0	0	%0 %0 0
9			0	%0 %0 0	0	%0 %0 0	0	%0 %0 0	247.909	%11 %39 134	0	%0 %0 0
Guztira			2.305.242	1.260	2.555.238	1.395	2.148.564	1.161	2.297.712	1.241	1.800.242	994
GASTUAK	2013		2012		2011		2010		2009		2008	
	Guztira	Biztanleko	Guztira	Biztanleko	Guztira	Biztanleko	Guztira	Biztanleko	Guztira	Biztanleko	Guztira	Biztanleko
Gastu arruntak			1.580.574	%81 %100 864	1.573.033	%73 %100 859	1.608.850	%76 %100 870	1.867.889	%72 %100 1.009	1.840.250	%87 %100 1.016
1			682.187	%35 %43 373	691.569	%32 %44 377	733.755	%35 %46 397	768.250	%30 %41 415	790.655	%37 %43 437
2			421.562	%22 %27 230	445.751	%21 %28 243	477.065	%22 %30 258	584.404	%22 %31 316	535.271	%25 %29 296
3			77.929	%4 %5 43	38.530	%2 %2 21	26.194	%1 %2 14	50.547	%2 %3 27	146.064	%7 %8 81
4			398.896	%20 %25 218	397.184	%19 %25 217	371.835	%18 %23 201	464.688	%18 %25 251	368.260	%17 %20 203
Kapital gastuak			379.239	%19 %100 207	568.503	%27 %100 310	511.729	%24 %100 277	730.256	%28 %100 395	269.179	%13 %100 149
6			130.481	%7 %34 71	327.711	%15 %58 179	348.897	%16 %68 189	580.095	%22 %79 313	159.782	%8 %59 88
7			0	%0 %0 0	0	%0 %0 0	0	%0 %0 0	0	%0 %0 0	0	%0 %0 0
8			0	%0 %0 0	0	%0 %0 0	0	%0 %0 0	0	%0 %0 0	0	%0 %0 0
9			248.758	%13 %66 136	240.792	%11,24 %42,36 131	162.832	%8 %32 88	150.161	%6 %21 81	109.397	%5 %41 60
Guztira			1.959.813	1.071	2.141.535	1.169	2.120.579	1.146	2.598.145	1.404	2.109.429	1.165

Antzuola

SARRERAK	2013				2012				2011				2010				2009				2008			
	Guztira	Biztanleko			Guztira	Biztanleko			Guztira	Biztanleko			Guztira	Biztanleko			Guztira	Biztanleko			Guztira	Biztanleko		
Sarrera arruntak	2.460.098	%90	%100	1.124	2.383.599	%97	%100	1.095	2.379.284	%93	%100	1.088	2.296.201	%83	%100	1.063	2.169.396	%35	%100	1.001	1.999.411	%76	%100	932
1	593.297	%22	%24	271	589.102	%24	%25	271	487.567	%19	%20	223	461.079	%17	%20	213	417.581	%7	%19	193	398.295	%15	%20	186
2	120.261	%4	%5	55	102.024	%4	%4	47	56.986	%2	%2	26	52.666	%2	%2	24	22.388	%0	%1	10	19.853	%1	%1	9
3	232.443	%8	%9	106	337.083	%14	%14	155	364.722	%14	%15	167	288.206	%10	%13	133	291.237	%5	%13	134	243.970	%9	%12	114
4	1.499.265	%55	%61	685	1.338.221	%54	%56	615	1.456.390	%57	%61	666	1.482.041	%54	%65	686	1.425.308	%23	%66	657	1.315.719	%50	%66	613
5	14.832	%1	%1	7	17.169	%1	%1	8	13.620	%1	%1	6	12.210	%0	%1	6	12.882	%0	%1	6	21.574	%1	%1	10
Kapital sarrerak	286.830	%10	%100	131	75.612	%3	%100	35	176.705	%7	%100	81	473.685	%17	%100	219	4.078.159	%65	%100	1.881	621.597	%24	%100	290
6	182.952	%7	%64	84	0	%0	%0	0	0	%0	%0	0	0	%0	%0	0	0	%0	%0	0	0	%0	%0	0
7	103.878	%4	%36	47	75.612	%3	%100	35	176.705	%7	%100	81	473.685	%17	%100	219	1.050.059	%17	%26	484	458.566	%17	%74	214
8	0	%0	%0	0	0	%0	%0	0	0	%0	%0	0	0	%0	%0	0	0	%0	%0	0	5.409	%0	%1	3
9	0	%0	%0	0	0	%0	%0	0	0	%0	%0	0	0	%0	%0	0	3.028.100	%48	%74	1.397	157.622	%6	%25	73
Guztira	2.746.927			1.255	2.459.212		1.130	2.555.989		1.169	2.769.887	1.282	6.247.555	2.882	2.621.008	1.222								

GASTUAK	2013				2012				2011				2010				2009				2008			
	Guztira	Biztanleko			Guztira	Biztanleko			Guztira	Biztanleko			Guztira	Biztanleko			Guztira	Biztanleko			Guztira	Biztanleko		
Gastu arruntak	2.067.506	%73	%100	944	1.922.642	%80	%100	883	1.891.476	%76	%100	865	1.876.433	%55	%100	868	2.026.257	%42	%100	935	1.988.431	%55	%100	927
1	657.287	%23	%32	300	644.979	%27	%34	296	686.983	%27	%36	314	647.312	%19	%34	300	645.181	%13	%32	298	656.038	%18	%33	306
2	869.187	%31	%42	397	773.546	%32	%40	355	707.505	%28	%37	324	689.721	%20	%37	319	895.121	%19	%44	413	839.995	%23	%42	392
3	29.600	%1	%1	14	50.192	%2	%3	23	59.289	%2	%3	27	45.770	%1	%2	21	36.509	%1	%2	17	30.587	%1	%2	14
4	511.432	%18	%25	234	453.925	%19	%24	209	437.700	%17	%23	200	493.630	%15	%26	228	449.446	%9	%22	207	461.811	%13	%23	215
Kapital gastuak	753.728	%27	%100	344	467.180	%20	%100	215	611.910	%24	%100	280	1.523.952	%45	%100	705	2.789.982	%58	%100	1.287	1.595.868	%45	%100	744
6	402.136	%14	%53	184	134.520	%6	%29	62	354.965	%14	%58	162	1.119.142	%33	%73	518	833.325	%17	%30	384	387.859	%11	%24	181
7	24.447	%1	%3	11	16.601	%1	%4	8	18.944	%1	%3	9	251.636	%7	%17	116	1.803.830	%37	%65	832	1.138.407	%32	%71	531
8	0	%0	%0	0	0	%0	%0	0	0	%0	%0	0	3.000	%0	%0	1	0	%0	%0	0	5.904	%0	%0	3
9	327.145	%12	%43	149	316.059	%13	%68	145	238.001	%9,51	%38,89	109	150.174	%4	%10	69	152.826	%3	%5	70	63.698	%2	%4	30
Guztira	2.821.235			1.289	2.389.822		1.098	2.503.386		1.145	3.400.384	1.574	4.816.239	2.222	3.584.299	1.671								

Arama

SARRERAK	2013				2012				2011				2010				2009				2008			
	Guztira		Biztanleko		Guztira		Biztanleko		Guztira		Biztanleko		Guztira		Biztanleko		Guztira		Biztanleko		Guztira		Biztanleko	
Sarrera arruntak	423.296	%76 %100	1.951		366.886	%88 %100	1.834		370.628	%67 %100	1.844		364.897	%73 %100	1.674		324.739	%72 %100	1.632		383.791	%87 %100	2.041	
1	125.137	%23 %30	577		96.164	%23 %26	481		99.634	%18 %27	496		96.469	%19 %26	443		91.594	%20 %28	460		92.500	%21 %24	492	
2	0	%0 %0	0		183	%0 %0	1		10.530	%2 %3	52		0	%0 %0	0		2.103	%0 %1	11		8.289	%2 %2	44	
3	29.760	%5 %7	137		30.032	%7 %8	150		50.478	%9 %14	251		27.195	%5 %7	125		23.985	%5 %7	121		22.360	%5 %6	119	
4	260.086	%47 %61	1.199		224.963	%54 %61	1.125		186.911	%34 %50	930		225.000	%45 %62	1.032		184.515	%41 %57	927		213.506	%48 %56	1.136	
5	8.313	%1 %2	38		15.545	%4 %4	78		23.075	%4 %6	115		16.234	%3 %4	74		22.541	%5 %7	113		47.136	%11 %12	251	
Kapital sarrerak	132.185	%24 %100	609		48.512	%12 %100	243		181.830	%33 %100	905		135.698	%27 %100	622		127.175	%28 %100	639		56.806	%13 %100	302	
6	0	%0 %0	0		0	%0 %0	0		0	%0 %0	0		0	%0 %0	0		0	%0 %0	0		412	%0 %1	2	
7	132.185	%24 %100	609		48.512	%12 %100	243		181.830	%33 %100	905		134.274	%27 %99	616		83.356	%18 %66	419		33.351	%8 %59	177	
8	0	%0 %0	0		0	%0 %0	0		0	%0 %0	0		0	%0 %0	0		0	%0 %0	0		0	%0 %0	0	
9	0	%0 %0	0		0	%0 %0	0		0	%0 %0	0		1.424	%0 %1	7		43.819	%10 %34	220		23.043	%5 %41	123	
Guztira	555.481		2.560		415.398		2.077		552.458		2.749		500.596		2.296		451.914		2.271		440.597		2.344	

GASTUAK	2013				2012				2011				2010				2009				2008			
	Guztira		Biztanleko		Guztira		Biztanleko		Guztira		Biztanleko		Guztira		Biztanleko		Guztira		Biztanleko		Guztira		Biztanleko	
Gastu arruntak	278.444	%43 %100	1.283		287.079	%83 %100	1.435		264.128	%28 %100	1.314		290.207	%90 %100	1.331		266.299	%67 %100	1.338		264.117	%90 %100	1.405	
1	124.538	%19 %45	574		148.935	%43 %52	745		108.410	%11 %41	539		145.148	%45 %50	666		136.463	%34 %51	686		120.704	%41 %46	642	
2	111.038	%17 %40	512		106.095	%31 %37	530		120.051	%13 %45	597		104.381	%32 %36	479		89.238	%22 %34	448		101.631	%35 %38	541	
3	29	%0 %0	0		16	%0 %0	0		5	%0 %0	0		17	%0 %0	0		32	%0 %0	0		3	%0 %0	0	
4	42.839	%7 %15	197		32.034	%9 %11	160		35.662	%4 %14	177		40.660	%13 %14	187		40.567	%10 %15	204		41.779	%14 %16	222	
Kapital gastuak	370.686	%57 %100	1.708		58.444	%17 %100	292		689.133	%72 %100	3.429		33.024	%10 %100	151		131.551	%33 %100	661		28.746	%10 %100	153	
6	356.079	%55 %96	1.641		43.838	%13 %75	219		142.120	%15 %21	707		21.502	%7 %65	99		120.030	%30 %91	603		28.746	%10 %100	153	
7	0	%0 %0	0		0	%0 %0	0		530.982	%56 %77	2.642		0	%0 %0	0		0	%0 %0	0		0	%0 %0	0	
8	0	%0 %0	0		0	%0 %0	0		0	%0 %0	0		0	%0 %0	0		0	%0 %0	0		0	%0 %0	0	
9	14.606	%2 %4	67		14.606	%4 %25	73		16.030	%1,68 %2,33	80		11.522	%4 %35	53		11.522	%3 %9	58		0	%0 %0	0	
Guztira	649.130		2.991		345.524		1.728		953.261		4.743		323.231		1.483		397.851		1.999		292.863		1.558	

Aretxabaleta

SARRERAK	2013				2012				2011				2010				2009				2008			
	Guztira		Biztanleko		Guztira		Biztanleko		Guztira		Biztanleko		Guztira		Biztanleko		Guztira		Biztanleko		Guztira		Biztanleko	
Sarrera arruntak	8.490.456	%98 %100	1.225		7.967.589	%92 %100	1.163		7.383.815	%58 %100			7.972.383	%61 %100	1.190		6.943.039	%68 %100	1.038		7.588.417	%92 %100	1.142	
1	2.126.552	%25 %25	307		1.749.779	%20 %22	255		1.613.423	%13 %22	240		1.527.950	%12 %19	228		1.463.357	%14 %21	219		1.359.362	%16 %18	205	
2	34.127	%0 %0	5		47.751	%1 %1	7		81.976	%1 %1	12		284.170	%2 %4	42		65.612	%1 %1	10		208.005	%3 %3	31	
3	2.169.459	%25 %26	313		1.877.263	%22 %24	274		1.787.466	%14 %24	266		1.711.290	%13 %21	255		1.575.421	%15 %23	236		1.633.693	%20 %22	246	
4	4.044.224	%47 %48	584		4.211.940	%48 %53	615		3.854.519	%30 %52	573		4.388.326	%34 %55	655		3.746.007	%36 %54	560		4.116.495	%50 %54	619	
5	116.093	%1 %1	17		80.856	%1 %1	12		46.432	%0 %1	7		60.647	%0 %1	9		92.642	%1 %1	14		270.862	%3 %4	41	
Kapital sarrerak	158.207	%2 %100	23		738.839	%8 %100	108		5.411.662	%42 %100			4.992.776	%39 %100	745		3.320.142	%32 %100	496		679.913	%8 %100	102	
6	0	%0 %0	0		0	%0 %0	0		9.717	%0 %0	1		170.371	%1 %3	25		3.949	%0 %0	1		3.700	%0 %1	1	
7	62.078	%1 %39	9		510.039	%6 %69	74		385.152	%3 %7	57		2.268.689	%17 %45	339		1.647.547	%16 %50	246		173.273	%2 %25	26	
8	96.129	%1 %61	14		0	%0 %0	0		12.621	%0 %0	2		47.812	%0 %1	7		5.409	%0 %0	1		10.818	%0 %2	2	
9	0	%0 %0	0		228.800	%3 %31	33		5.004.171	%39 %92	744		2.505.904	%19 %50	374		1.663.237	%16 %50	249		492.122	%6 %72	74	
Guztira	8.648.663		1.248		8.706.428		1.271		12.795.477		0		12.965.159		1.935		10.263.181		1.534		8.268.330		1.244	

GASTUAK	2013				2012				2011				2010				2009				2008			
	Guztira		Biztanleko		Guztira		Biztanleko		Guztira		Biztanleko		Guztira		Biztanleko		Guztira		Biztanleko		Guztira		Biztanleko	
Gastu arruntak	5.946.159	%76 %100	858		6.166.880	%53 %100	900		6.437.916	%47 %100	957		6.452.183	%53 %100	963		6.447.836	%59 %100	964		5.824.030	%57 %100	876	
1	1.583.043	%20 %27	228		1.420.275	%12 %23	207		1.617.018	%12 %25	240		1.565.755	%13 %24	234		1.464.775	%13 %23	219		1.361.127	%13 %23	205	
2	3.533.295	%45 %59	510		3.842.396	%33 %62	561		3.949.248	%29 %61	587		3.936.992	%32 %61	588		4.064.832	%37 %63	608		3.556.224	%35 %61	535	
3	130.212	%2 %2	19		193.981	%2 %3	28		14.437	%0 %0	2		124	%0 %0	0		808	%0 %0	0		4.754	%0 %0	1	
4	699.609	%9 %12	101		710.228	%6 %12	104		857.214	%6 %13	127		949.312	%8 %15	142		917.420	%8 %14	137		901.925	%9 %15	136	
Kapital gastuak	1.890.491	%24 %100	273		5.404.496	%47 %100	789		7.252.990	%53 %100	1.079		5.836.287	%47 %100	871		4.445.573	%41 %100	665		4.312.198	%43 %100	649	
6	310.721	%4 %16	45		3.986.734	%34 %74	582		6.744.435	%49 %93	1.003		5.363.176	%44 %92	800		3.600.644	%33 %81	538		3.935.678	%39 %91	592	
7	240.123	%3 %13	35		288.645	%2 %5	42		193.381	%1 %3	29		212.641	%2 %4	32		540.811	%5 %12	81		300.706	%3 %7	45	
8	96.129	%1 %5	14		0	%0 %0	0		12.621	%0 %0	2		14.409	%0 %0	2		7.008	%0 %0	1		10.818	%0 %0	2	
9	1.243.518	%16 %66	179		1.129.118	%10 %21	165		302.552	%2,21 %4,17	45		246.061	%2 %4	37		297.111	%3 %7	44		64.996	%1 %2	10	
Guztira	7.836.650		1.131		11.571.376		1.689		13.690.906		2.036		12.288.471		1.834		10.893.409		1.629		10.136.228		1.525	

Arrasate

SARRERAK	2013				2012				2011				2010				2009				2008			
	Guztira		Biztanleko		Guztira		Biztanleko		Guztira		Biztanleko		Guztira		Biztanleko		Guztira		Biztanleko		Guztira		Biztanleko	
Sarrera arruntak	27.335.624	%96 %100	1.240		26.665.173	%98 %100	1.211		25.631.822	%86 %100	1.167		27.608.565	%78 %100	1.254		26.072.002	%65 %100	1.182		28.469.484	%91 %100	1.296	
1	7.614.954	%27 %28	345		7.127.013	%26 %27	324		6.612.518	%22 %26	301		6.478.145	%18 %23	294		6.153.122	%15 %24	279		5.954.742	%19 %21	271	
2	470.938	%2 %2	21		239.735	%1 %1	11		533.684	%2 %2	24		606.562	%2 %2	28		742.346	%2 %3	34		1.971.474	%6 %7	90	
3	6.286.274	%22 %23	285		6.331.917	%23 %24	287		6.144.285	%21 %24	280		6.183.707	%17 %22	281		5.953.200	%15 %23	270		5.422.824	%17 %19	247	
4	12.764.852	%45 %47	579		12.736.890	%47 %48	578		12.204.339	%41 %48	555		14.153.293	%40 %51	643		12.731.459	%32 %49	577		14.348.767	%46 %50	653	
5	198.606	%1 %1	9		229.618	%1 %1	10		136.997	%0 %1	6		186.857	%1 %1	8		491.876	%1 %2	22		771.677	%2 %3	35	
Kapital sarrerak	1.218.229	%4 %100	55		429.938	%2 %100	20		4.011.797	%14 %100	183		7.847.459	%22 %100	357		13.906.981	%35 %100	630		2.770.444	%9 %100	126	
6	269.797	%1 %22	12		90.883	%0 %21	4		334.102	%1 %8	15		1.826.012	%5 %23	83		5.170.433	%13 %37	234		148.274	%0 %5	7	
7	118.850	%0 %10	5		250.097	%1 %58	11		464.476	%2 %12	21		5.936.443	%17 %76	270		5.581.453	%14 %40	253		2.510.083	%8 %91	114	
8	829.583	%3 %68	38		88.958	%0 %21	4		97.992	%0 %2	4		57.104	%0 %1	3		77.602	%0 %1	4		112.087	%0 %4	5	
9	0	%0 %0	0		0	%0 %0	0		3.115.227	%11 %78	142		27.900	%0 %0	1		3.077.493	%8 %22	139		0	%0 %0	0	
Guztira	28.553.854		1.295		27.095.111		1.230		29.643.619		1.349		35.456.024		1.611		39.978.983		1.812		31.239.928		1.422	

GASTUAK	2013				2012				2011				2010				2009				2008			
	Guztira		Biztanleko		Guztira		Biztanleko		Guztira		Biztanleko		Guztira		Biztanleko		Guztira		Biztanleko		Guztira		Biztanleko	
Gastu arruntak	22.540.273	%77 %100	1.022		22.121.794	%78 %100	1.004		22.555.867	%74 %100	1.027		22.621.132	%67 %100	1.028		23.229.408	%54 %100	1.053		22.454.499	%65 %100	1.022	
1	9.128.796	%31 %40	414		8.785.707	%31 %40	399		9.426.232	%31 %42	429		9.352.281	%28 %41	425		8.918.688	%21 %38	404		8.265.408	%24 %37	376	
2	8.223.177	%28 %36	373		8.055.570	%28 %36	366		7.879.866	%26 %35	359		7.819.872	%23 %35	355		8.188.325	%19 %35	371		7.909.314	%23 %35	360	
3	54.253	%0 %0	2		107.548	%0 %0	5		78.227	%0 %0	4		81.189	%0 %0	4		157.931	%0 %1	7		402.152	%1 %2	18	
4	5.134.046	%18 %23	233		5.172.968	%18 %23	235		5.171.543	%17 %23	235		5.367.790	%16 %24	244		5.964.465	%14 %26	270		5.877.625	%17 %26	267	
Kapital gastuak	6.732.168	%23 %100	305		6.350.471	%22 %100	288		7.967.753	%26 %100	363		10.922.956	%33 %100	496		19.668.843	%46 %100	891		12.003.668	%35 %100	546	
6	1.982.529	%7 %29	90		2.808.104	%10 %44	127		4.892.346	%16 %61	223		8.539.606	%25 %78	388		17.744.187	%41 %90	804		9.732.867	%28 %81	443	
7	817.328	%3 %12	37		998.460	%4 %16	45		744.348	%2 %9	34		703.836	%2 %6	32		765.202	%2 %4	35		915.400	%3 %8	42	
8	1.619.663	%6 %24	73		105.667	%0 %2	5		185.006	%1 %2	8		248.054	%1 %2	11		77.602	%0 %0	4		295.152	%1 %2	13	
9	2.312.649	%8 %34	105		2.438.240	%9 %38	111		2.146.054	%7,03 %26,93	98		1.431.460	%4 %13	65		1.081.853	%3 %6	49		1.060.249	%3 %9	48	
Guztira	29.272.441		1.327		28.472.265		1.293		30.523.620		1.389		33.544.088		1.524		42.898.252		1.944		34.458.167		1.568	

Asteasu

SARRERAK	2013				2012				2011				2010				2009				2008			
	Guztira		Biztanleko		Guztira		Biztanleko		Guztira		Biztanleko		Guztira		Biztanleko		Guztira		Biztanleko		Guztira		Biztanleko	
Sarrera arruntak	2.006.720	%94 %100	1.326		2.019.463	%89 %100	1.336		1.725.095	%58 %100	1.157		1.798.153	%45 %100	1.221		2.239.625	%84 %100	1.515		1.883.674	%82 %100	1.266	
1	776.349	%37 %39	513		742.877	%33 %37	491		605.576	%20 %35	406		591.929	%15 %33	402		677.604	%25 %30	458		572.930	%25 %30	385	
2	27.833	%1 %1	18		31.649	%1 %2	21		36.927	%1 %2	25		22.352	%1 %1	15		39.763	%1 %2	27		73.091	%3 %4	49	
3	291.380	%14 %15	193		325.246	%14 %16	215		299.857	%10 %17	201		283.631	%7 %16	193		462.813	%17 %21	313		250.853	%11 %13	169	
4	911.167	%43 %45	602		919.687	%41 %46	608		782.665	%26 %45	525		885.869	%22 %49	601		1.036.512	%39 %46	701		921.064	%40 %49	619	
5	-9	%0 %0	0		5	%0 %0	0		69	%0 %0	0		14.372	%0 %1	10		22.933	%1 %1	16		65.736	%3 %3	44	
Kapital sarrerak	118.251	%6 %100	78		243.051	%11 %100	161		1.229.368	%42 %100	825		2.195.744	%55 %100	1.491		426.746	%16 %100	289		402.458	%18 %100	270	
6	0	%0 %0	0		0	%0 %0	0		0	%0 %0	0		0	%0 %0	0		0	%0 %0	0		177.468	%8 %44	119	
7	73.059	%3 %62	48		43.051	%2 %18	28		457.561	%15 %37	307		1.195.744	%30 %54	812		426.746	%16 %100	289		116.826	%5 %29	79	
8	45.192	%2 %38	30		0	%0 %0	0		71.807	%2 %6	48		1.000.000	%25 %46	679		0	%0 %0	0		0	%0 %0	0	
9	0	%0 %0	0		200.000	%9 %82	132		700.000	%24 %57	469		0	%0 %0	0		0	%0 %0	0		108.164	%5 %27	73	
Guztira	2.124.971		1.404		2.262.514		1.496		2.954.463		1.982		3.993.897		2.711		2.666.371		1.804		2.286.132		1.536	
GASTUAK	2013				2012				2011				2010				2009				2008			
	Guztira		Biztanleko		Guztira		Biztanleko		Guztira		Biztanleko		Guztira		Biztanleko		Guztira		Biztanleko		Guztira		Biztanleko	
Gastu arruntak	1.530.576	%75 %100	1.012		1.468.355	%75 %100	971		1.550.720	%49 %100	1.040		1.594.401	%29 %100	1.082		1.631.332	%59 %100	1.104		1.612.401	%77 %100	1.084	
1	518.421	%25 %34	343		503.986	%26 %34	333		524.084	%17 %34	351		527.239	%10 %33	358		534.270	%19 %33	361		480.114	%23 %30	323	
2	780.107	%38 %51	516		737.468	%38 %50	488		828.048	%26 %53	555		824.561	%15 %52	560		828.773	%30 %51	561		793.192	%38 %49	533	
3	29.289	%1 %2	19		41.870	%2 %3	28		17.412	%1 %1	12		7.148	%0 %0	5		19.342	%1 %1	13		44.121	%2 %3	30	
4	202.759	%10 %13	134		185.030	%9 %13	122		181.177	%6 %12	122		235.453	%4 %15	160		248.946	%9 %15	168		294.974	%14 %18	198	
Kapital gastuak	522.380	%25 %100	345		482.782	%25 %100	319		1.623.232	%51 %100	1.089		3.844.047	%71 %100	2.610		1.148.919	%41 %100	777		493.676	%23 %100	332	
6	190.079	%9 %36	126		281.660	%14 %58	186		1.475.220	%46 %91	989		3.709.433	%68 %96	2.518		1.020.334	%37 %89	690		431.278	%20 %87	290	
7	0	%0 %0	0		0	%0 %0	0		0	%0 %0	0		0	%0 %0	0		0	%0 %0	0		0	%0 %0	0	
8	70.192	%3 %13	46		20.000	%1 %4	13		0	%0 %0	0		0	%0 %0	0		0	%0 %0	0		0	%0 %0	0	
9	262.108	%13 %50	173		181.121	%9 %38	120		148.013	%4,66 %9,12	99		134.614	%2 %4	91		128.585	%5 %11	87		62.398	%3 %13	42	
Guztira	2.052.955		1.357		1.951.137		1.290		3.173.953		2.129		5.438.448		3.692		2.780.250		1.881		2.106.077		1.415	

Astigarraga

SARRERAK	2013				2012				2011				2010				2009				2008			
	Guztira		Biztanleko		Guztira		Biztanleko		Guztira		Biztanleko		Guztira		Biztanleko		Guztira		Biztanleko		Guztira		Biztanleko	
Sarrera arruntak	6.078.672	%91 %100	1.146	6.481.455	%93 %100	1.297	6.076.055	%74 %100	1.261	6.430.604	%72 %100	1.366	5.492.958	%72 %100	1.174	6.181.319	%88 %100	1.367						
1	2.148.730	%32 %35	405	1.965.347	%28 %30	393	1.854.379	%22 %31	385	1.843.697	%21 %29	392	1.753.793	%23 %32	375	1.678.713	%24 %27	371						
2	88.125	%1 %1	17	76.333	%1 %1	15	813.947	%10 %13	169	737.182	%8 %11	157	132.879	%2 %2	28	576.947	%8 %9	128						
3	1.101.148	%17 %18	208	1.787.503	%26 %28	358	962.727	%12 %16	200	1.057.001	%12 %16	224	1.074.144	%14 %20	230	940.695	%13 %15	208						
4	2.714.787	%41 %45	512	2.608.189	%37 %40	522	2.418.955	%29 %40	502	2.779.040	%31 %43	590	2.522.477	%33 %46	539	2.967.852	%42 %48	656						
5	25.881	%0 %0	5	44.083	%1 %1	9	26.047	%0 %0	5	13.683	%0 %0	3	9.665	%0 %0	2	17.112	%0 %0	4						
Kapital sarrerak	581.779	%9 %100	110	474.784	%7 %100	95	2.175.259	%26 %100	451	2.448.958	%28 %100	520	2.088.058	%28 %100	446	864.575	%12 %100	191						
6	121.328	%2 %21	23	43.905	%1 %9	9	1.978.473	%24 %91	411	1.194.711	%13 %49	254	968.572	%13 %46	207	639.801	%9 %74	141						
7	460.450	%7 %79	87	430.879	%6 %91	86	196.786	%2 %9	41	1.078.918	%12 %44	229	1.115.209	%15 %53	238	224.774	%3 %26	50						
8	0	%0 %0	0	0	%0 %0	0	0	%0 %0	0	0	%0 %0	0	4.277	%0 %0	1	0	%0 %0	0						
9	0	%0 %0	0	0	%0 %0	0	0	%0 %0	0	175.329	%2 %7	37	0	%0 %0	0	0	%0 %0	0						
Guztira	6.660.451		1.256	6.956.238		1.392	8.251.314		1.713	8.879.562		1.886	7.581.016		1.621	7.045.894		1.558						

GASTUAK	2013				2012				2011				2010				2009				2008			
	Guztira		Biztanleko		Guztira		Biztanleko		Guztira		Biztanleko		Guztira		Biztanleko		Guztira		Biztanleko		Guztira		Biztanleko	
Gastu arruntak	5.364.806	%78 %100	1.011	5.004.069	%82 %100	1.001	5.582.789	%76 %100	1.159	5.157.939	%71 %100	1.095	5.564.517	%73 %100	1.190	5.555.251	%82 %100	1.228						
1	1.727.635	%25 %32	326	1.543.822	%25 %31	309	1.610.053	%22 %29	334	1.764.873	%24 %34	375	1.802.186	%23 %32	385	1.653.425	%24 %30	366						
2	2.973.771	%43 %55	561	2.547.036	%42 %51	510	3.133.817	%43 %56	650	2.511.558	%35 %49	533	2.855.206	%37 %51	610	2.862.510	%42 %52	633						
3	4.034	%0 %0	1	13.355	%0 %0	3	25.261	%0 %0	5	20.330	%0 %0	4	49.346	%1 %1	11	107.342	%2 %2	24						
4	659.366	%10 %12	124	899.855	%15 %18	180	813.658	%11 %15	169	861.178	%12 %17	183	857.778	%11 %15	183	931.974	%14 %17	206						
Kapital gastuak	1.530.157	%22 %100	288	1.125.760	%18 %100	225	1.725.985	%24 %100	358	2.077.542	%29 %100	441	2.109.663	%27 %100	451	1.203.989	%18 %100	266						
6	1.192.345	%17 %78	225	840.595	%14 %75	168	614.309	%8 %36	128	1.702.519	%24 %82	362	1.725.369	%22 %82	369	863.498	%13 %72	191						
7	37.424	%1 %2	7	77.722	%1 %7	16	30.774	%0 %2	6	30.199	%0 %1	6	89.017	%1 %4	19	60.438	%1 %5	13						
8	99.000	%1 %6	19	0	%0 %0	0	579.686	%8 %34	120	0	%0 %0	0	4.277	%0 %0	1	17.938	%0 %1	4						
9	201.388	%3 %13	38	207.443	%3 %18	41	501.216	%6,86 %29,04	104	344.824	%5 %17	73	291.000	%4 %14	62	262.115	%4 %22	58						
Guztira	6.894.964		1.300	6.129.829		1.226	7.308.774		1.517	7.235.481		1.537	7.674.180		1.640	6.759.240		1.495						

Ataun

SARRERAK	2013				2012				2011				2010				2009				2008			
	Guztira		Biztanleko		Guztira		Biztanleko		Guztira		Biztanleko		Guztira		Biztanleko		Guztira		Biztanleko		Guztira		Biztanleko	
Sarrera arruntak	1.489.531	%68	%100	886	1.422.196	%88	%100	847	1.337.763	%56	%100	802	1.446.170	%31	%100	866	1.497.756	%55	%100	896	1.537.582	%38	%100	930
1	249.301	%11	%17	148	240.285	%15	%17	143	242.140	%10	%18	145	210.945	%5	%15	126	219.396	%8	%15	131	208.282	%5	%14	126
2	12.439	%1	%1	7	14.300	%1	%1	9	8.247	%0	%1	5	23.933	%1	%2	14	87.946	%3	%6	53	64.118	%2	%4	39
3	158.749	%7	%11	94	148.264	%9	%10	88	126.411	%5	%9	76	238.239	%5	%16	143	237.435	%9	%16	142	241.598	%6	%16	146
4	1.035.276	%47	%70	616	1.000.535	%62	%70	596	948.971	%40	%71	569	971.436	%21	%67	582	908.866	%33	%61	544	991.257	%25	%64	599
5	33.766	%2	%2	20	18.811	%1	%1	11	11.995	%1	%1	7	1.616	%0	%0	1	44.113	%2	%3	26	32.327	%1	%2	20
Kapital sarrerak	701.450	%32	%100	417	195.222	%12	%100	116	1.032.770	%44	%100	619	3.185.459	%69	%100	1.907	1.228.402	%45	%100	735	2.466.763	%62	%100	1.491
6	0	%0	%0	0	0	%0	%0	0	0	%0	%0	0	0	%0	%0	0	121.039	%4	%10	72	83.986	%2	%3	51
7	61.450	%3	%9	37	138.822	%9	%71	83	832.770	%35	%81	499	3.185.459	%69	%100	1.907	886.832	%33	%72	531	2.263.145	%57	%92	1.368
8	0	%0	%0	0	0	%0	%0	0	0	%0	%0	0	0	%0	%0	0	0	%0	%0	0	0	%0	%0	0
9	640.000	%29	%91	381	56.400	%3	%29	34	200.000	%8	%19	120	0	%0	%0	0	220.531	%8	%18	132	119.632	%3	%5	72
Guztira	2.190.981			1.303	1.617.418			963	2.370.533			1.420	4.631.630			2.773	2.726.158			1.631	4.004.345			2.421

GASTUAK	2013				2012				2011				2010				2009				2008			
	Guztira		Biztanleko		Guztira		Biztanleko		Guztira		Biztanleko		Guztira		Biztanleko		Guztira		Biztanleko		Guztira		Biztanleko	
Gastu arruntak	1.183.569	%60	%100	704	1.073.703	%76	%100	639	1.147.153	%46	%100	687	1.205.236	%23	%100	722	1.257.886	%29	%100	753	1.201.749	%50	%100	727
1	329.338	%17	%28	196	274.431	%19	%26	163	267.154	%11	%23	160	236.769	%4	%20	142	257.046	%6	%20	154	253.366	%11	%21	153
2	685.112	%35	%58	408	663.027	%47	%62	395	708.223	%28	%62	424	802.299	%15	%67	480	829.132	%19	%66	496	752.085	%31	%63	455
3	27.788	%1	%2	17	11.511	%1	%1	7	33.766	%1	%3	20	4.778	%0	%0	3	837	%0	%0	1	7.653	%0	%1	5
4	141.331	%7	%12	84	124.733	%9	%12	74	138.011	%6	%12	83	161.391	%3	%13	97	170.872	%4	%14	102	188.645	%8	%16	114
Kapital gastuak	787.861	%40	%100	469	346.431	%24	%100	206	1.338.365	%54	%100	802	4.073.118	%77	%100	2.439	3.084.236	%71	%100	1.846	1.195.876	%50	%100	723
6	21.997	%1	%3	13	215.280	%15	%62	128	1.113.171	%45	%83	667	3.986.546	%76	%98	2.387	2.993.568	%69	%97	1.791	1.083.793	%45	%91	655
7	645.269	%33	%82	384	6.284	%0	%2	4	5.284	%0	%0	3	26.756	%1	%1	16	30.852	%1	%1	18	112.083	%5	%9	68
8	0	%0	%0	0	51.357	%4	%15	31	146.400	%6	%11	88	0	%0	%0	0	0	%0	%0	0	0	%0	%0	0
9	120.595	%6	%15	72	73.510	%5	%21	44	73.510	%2,96	%5,49	44	59.816	%1	%1	36	59.816	%1	%2	36	0	%0	%0	0
Guztira	1.971.430			1.173	1.420.134			845	2.485.519			1.489	5.278.354			3.161	4.342.122			2.599	2.397.625			1.450

Azkoitia

SARRERAK	2013				2012				2011				2010				2009				2008			
	Guztira		Biztanleko		Guztira		Biztanleko		Guztira		Biztanleko		Guztira		Biztanleko		Guztira		Biztanleko		Guztira		Biztanleko	
Sarrera arruntak	12.757.437	%96 %100	1.113		11.960.907	%90 %100	1.041		11.342.957	%89 %100	994		11.956.288	%75 %100	1.053		11.695.891	%49 %100	1.038		12.232.080	%73 %100	1.103	
1	3.478.626	%26 %27	303		2.862.900	%22 %24	249		2.676.978	%21 %24	234		2.479.997	%15 %21	218		2.450.929	%10 %21	218		2.323.964	%14 %19	210	
2	268.393	%2 %2	23		248.429	%2 %2	22		345.938	%3 %3	30		601.062	%4 %5	53		255.081	%1 %2	23		462.746	%3 %4	42	
3	1.953.973	%15 %15	170		1.845.201	%14 %15	161		1.790.394	%14 %16	157		1.724.916	%11 %14	152		1.829.866	%8 %16	162		2.510.370	%15 %21	226	
4	6.838.631	%52 %54	597		6.717.691	%51 %56	585		6.289.862	%49 %55	551		7.084.397	%44 %59	624		6.143.600	%26 %53	545		6.788.053	%40 %55	612	
5	217.815	%2 %2	19		286.686	%2 %2	25		239.785	%2 %2	21		65.916	%0 %1	6		1.016.415	%4 %9	90		146.947	%1 %1	13	
Kapital sarrerak	477.855	%4 %100	42		1.261.630	%10 %100	110		1.426.129	%11 %100	125		4.047.229	%25 %100	357		12.148.715	%51 %100	1.078		4.548.844	%27 %100	410	
6	49.148	%0 %10	4		412.685	%3 %33	36		726.378	%6 %51	64		516.553	%3 %13	46		37.203	%0 %0	3		1.167.032	%7 %26	105	
7	101.844	%1 %21	9		302.452	%2 %24	26		618.589	%5 %43	54		3.459.237	%22 %85	305		2.499.975	%10 %21	222		1.112.450	%7 %24	100	
8	326.862	%2 %68	29		162.493	%1 %13	14		81.162	%1 %6	7		71.439	%0 %2	6		109.064	%0 %1	10		24.071	%0 %1	2	
9	0	%0 %0	0		384.000	%3 %30	33		0	%0 %0	0		0	%0 %0	0		9.502.473	%40 %78	843		2.245.291	%13 %49	202	
Guztira	13.235.292		1.155		13.222.536		1.151		12.769.086		1.118		16.003.517		1.410		23.844.606		2.117		16.780.924		1.513	
GASTUAK	2013				2012				2011				2010				2009				2008			
	Guztira		Biztanleko		Guztira		Biztanleko		Guztira		Biztanleko		Guztira		Biztanleko		Guztira		Biztanleko		Guztira		Biztanleko	
Gastu arruntak	9.706.093	%78 %100	847		9.375.635	%74 %100	816		10.139.842	%68 %100	888		10.510.108	%75 %100	926		10.547.567	%44 %100	936		10.712.720	%59 %100	966	
1	3.161.321	%25 %33	276		3.030.678	%24 %32	264		3.114.731	%21 %31	273		3.277.812	%23 %31	289		3.345.997	%14 %32	297		3.357.656	%18 %31	303	
2	4.601.936	%37 %47	401		4.478.004	%35 %48	390		4.943.858	%33 %49	433		5.083.632	%36 %48	448		5.362.505	%22 %51	476		5.571.418	%31 %52	502	
3	151.821	%1 %2	13		217.668	%2 %2	19		281.095	%2 %3	25		236.007	%2 %2	21		121.688	%1 %1	11		232.910	%1 %2	21	
4	1.791.015	%14 %18	156		1.649.284	%13 %18	144		1.800.158	%12 %18	158		1.912.657	%14 %18	169		1.717.377	%7 %16	152		1.550.736	%9 %14	140	
Kapital gastuak	2.782.700	%22 %100	243		3.299.852	%26 %100	287		4.666.690	%32 %100	409		3.515.248	%25 %100	310		13.392.266	%56 %100	1.189		7.527.466	%41 %100	679	
6	493.312	%4 %18	43		1.119.809	%9 %34	97		2.591.829	%18 %56	227		1.234.254	%9 %35	109		5.695.354	%24 %43	506		5.225.871	%29 %69	471	
7	25.000	%0 %1	2		290.275	%2 %9	25		678.728	%5 %15	59		26.493	%0 %1	2		6.420.583	%27 %48	570		1.482.137	%8 %20	134	
8	332.105	%3 %12	29		162.493	%1 %5	14		81.082	%1 %2	7		71.190	%1 %2	6		93.017	%0 %1	8		23.680	%0 %0	2	
9	1.932.284	%15 %69	169		1.727.275	%14 %52	150		1.315.052	%8,88 %28,18	115		2.183.311	%16 %62	192		1.183.311	%5 %9	105		795.778	%4 %11	72	
Guztira	12.488.793		1.089		12.675.487		1.103		14.806.532		1.297		14.025.356		1.236		23.939.832		2.125		18.240.186		1.645	

Azpeitia

SARRERAK	2013				2012				2011				2010				2009				2008			
	Guztira		Biztanleko		Guztira		Biztanleko		Guztira		Biztanleko		Guztira		Biztanleko		Guztira		Biztanleko		Guztira		Biztanleko	
Sarrera arruntak	16.475.304	%94 %100	1.136		17.307.900	%97 %100	1.193		17.451.929	%89 %100	1.216		18.159.489	%79 %100	1.269		17.493.430	%75 %100	1.217		18.121.804	%68 %100	1.280	
1	5.316.956	%30 %32	366		4.802.457	%27 %28	331		4.733.725	%24 %27	330		4.534.479	%20 %25	317		4.494.120	%19 %26	313		4.243.157	%16 %23	300	
2	80.369	%0 %0	6		139.813	%1 %1	10		289.544	%1 %2	20		158.006	%1 %1	11		405.745	%2 %2	28		518.758	%2 %3	37	
3	2.233.837	%13 %14	154		2.947.608	%16 %17	203		4.170.954	%21 %24	291		4.146.817	%18 %23	290		4.231.115	%18 %24	294		3.893.854	%15 %21	275	
4	8.555.819	%49 %52	590		8.535.686	%48 %49	588		7.998.163	%41 %46	557		9.126.837	%40 %50	638		8.199.592	%35 %47	570		9.198.988	%34 %51	650	
5	288.323	%2 %2	20		882.336	%5 %5	61		259.543	%1 %1	18		193.350	%1 %1	14		162.858	%1 %1	11		267.047	%1 %1	19	
Kapital sarrerak	1.001.238	%6 %100	69		612.349	%3 %100	42		2.079.183	%11 %100	145		4.737.183	%21 %100	331		5.791.013	%25 %100	403		8.569.064	%32 %100	605	
6	0	%0 %0	0		0	%0 %0	0		82.679	%0 %4	6		893.277	%4 %19	62		0	%0 %0	0		74.407	%0 %1	5	
7	629.613	%4 %63	43		612.349	%3 %100	42		1.991.095	%10 %96	139		3.838.497	%17 %81	268		3.828.042	%16 %66	266		3.021.852	%11 %35	213	
8	371.626	%2 %37	26		0	%0 %0	0		5.409	%0 %0	0		5.409	%0 %0	0		9.015	%0 %0	1		7.212	%0 %0	1	
9	0	%0 %0	0		0	%0 %0	0		0	%0 %0	0		0	%0 %0	0		1.953.956	%8 %34	136		5.465.593	%20 %64	386	
Guztira	17.476.542		1.205		17.920.249		1.235		19.531.111		1.361		22.896.672		1.601		23.284.443		1.620		26.690.868		1.885	

GASTUAK	2013				2012				2011				2010				2009				2008			
	Guztira		Biztanleko		Guztira		Biztanleko		Guztira		Biztanleko		Guztira		Biztanleko		Guztira		Biztanleko		Guztira		Biztanleko	
Gastu arruntak	12.632.459	%76 %100	871		12.037.325	%73 %100	830		14.181.837	%66 %100	988		14.436.365	%64 %100	1.009		13.742.922	%62 %100	956		13.516.117	%57 %100	955	
1	4.910.923	%29 %39	338		4.447.880	%27 %37	307		5.160.756	%24 %36	360		5.385.189	%24 %37	376		5.059.037	%23 %37	352		4.929.352	%21 %36	348	
2	5.356.749	%32 %42	369		5.369.610	%33 %45	370		6.596.690	%31 %47	460		6.600.475	%29 %46	461		6.153.282	%28 %45	428		6.179.659	%26 %46	437	
3	22.409	%0 %0	2		204.304	%1 %2	14		237.727	%1 %2	17		232.823	%1 %2	16		302.659	%1 %2	21		273.317	%1 %2	19	
4	2.342.378	%14 %19	161		2.015.530	%12 %17	139		2.186.663	%10 %15	152		2.217.878	%10 %15	155		2.227.944	%10 %16	155		2.133.789	%9 %16	151	
Kapital gastuak	4.031.680	%24 %100	278		4.353.730	%27 %100	300		7.434.106	%34 %100	518		8.143.570	%36 %100	569		8.438.616	%38 %100	587		10.099.498	%43 %100	713	
6	2.766.550	%17 %69	191		2.125.006	%13 %49	146		5.688.482	%26 %77	396		6.261.925	%28 %77	438		6.481.089	%29 %77	451		8.852.507	%37 %88	625	
7	104.022	%1 %3	7		136.606	%1 %3	9		299.414	%1 %4	21		553.958	%2 %7	39		626.234	%3 %7	44		649.830	%3 %6	46	
8	371.626	%2 %9	26		0	%0 %0	0		5.409	%0 %0	0		5.409	%0 %0	0		9.015	%0 %0	1		7.212	%0 %0	1	
9	789.482	%5 %20	54		2.092.119	%13 %48	144		1.440.801	%6,67 %19,38	100		1.322.279	%6 %16	92		1.322.279	%6 %16	92		589.949	%2 %6	42	
Guztira	16.664.138		1.149		16.391.055		1.130		21.615.943		1.506		22.579.935		1.578		22.181.538		1.543		23.615.615		1.668	

Baliarrain

SARRERAK	2013				2012				2011				2010				2009				2008			
	Guztira		Biztanleko		Guztira		Biztanleko		Guztira		Biztanleko		Guztira		Biztanleko		Guztira		Biztanleko		Guztira		Biztanleko	
Sarrera arruntak	280.411	%67	%100	2.141	255.228	%95	%100	2.010	219.442	%25	%100	1.799	272.183	%26	%100	2.268	231.109	%80	%100	2.101	244.187	%91	%100	2.442
1	17.957	%4	%6	137	17.462	%7	%7	137	22.776	%3	%10	187	15.334	%1	%6	128	11.404	%4	%5	104	8.040	%3	%3	80
2	845	%0	%0	6	0	%0	%0	0	5.189	%1	%2	43	319	%0	%0	3	4.821	%2	%2	44	13.041	%5	%5	130
3	9.400	%2	%3	72	5.998	%2	%2	47	5.903	%1	%3	48	52.698	%5	%19	439	19.779	%7	%9	180	22.897	%9	%9	229
4	240.932	%57	%86	1.839	221.614	%83	%87	1.745	166.653	%19	%76	1.366	186.083	%18	%68	1.551	182.948	%63	%79	1.663	176.669	%66	%72	1.767
5	11.276	%3	%4	86	10.155	%4	%4	80	18.921	%2	%9	155	17.749	%2	%7	148	12.158	%4	%5	111	23.540	%9	%10	235
Kapital sarrerak	140.918	%33	%100	1.076	12.428	%5	%100	98	659.530	%75	%100	5.406	755.085	%74	%100	6.292	58.367	%20	%100	531	23.458	%9	%100	235
6	0	%0	%0	0	0	%0	%0	0	0	%0	%0	0	0	%0	%0	0	0	%0	%0	0	0	%0	%0	0
7	133.352	%32	%95	1.018	12.428	%5	%100	98	559.530	%64	%85	4.586	755.085	%74	%100	6.292	58.367	%20	%100	531	6.363	%2	%27	64
8	7.566	%2	%5	58	0	%0	%0	0	0	%0	%0	0	0	%0	%0	0	0	%0	%0	0	0	%0	%0	0
9	0	%0	%0	0	0	%0	%0	0	100.000	%11	%15	820	0	%0	%0	0	0	%0	%0	0	17.095	%6	%73	171
Guztira	421.329			3.216	267.656			2.108	878.972			7.205	1.027.268			8.561	289.476			2.632	267.645			2.676

GASTUAK	2013				2012				2011				2010				2009				2008			
	Guztira		Biztanleko		Guztira		Biztanleko		Guztira		Biztanleko		Guztira		Biztanleko		Guztira		Biztanleko		Guztira		Biztanleko	
Gastu arruntak	152.584	%45	%100	1.165	150.376	%40	%100	1.184	183.031	%12	%100	1.500	165.712	%61	%100	1.381	153.710	%45	%100	1.397	150.167	%83	%100	1.502
1	80.858	%24	%53	617	79.301	%21	%53	624	110.206	%7	%60	903	92.483	%34	%56	771	75.407	%22	%49	686	66.623	%37	%44	666
2	48.772	%14	%32	372	50.107	%13	%33	395	47.024	%3	%26	385	42.985	%16	%26	358	51.729	%15	%34	470	49.889	%28	%33	499
3	298	%0	%0	2	1.581	%0	%1	12	1.716	%0	%1	14	1.205	%0	%1	10	3.183	%1	%2	29	8.017	%4	%5	80
4	22.656	%7	%15	173	19.387	%5	%13	153	24.085	%2	%13	197	29.040	%11	%18	242	23.391	%7	%15	213	25.638	%14	%17	256
Kapital gastuak	188.947	%55	%100	1.442	227.094	%60	%100	1.788	1.288.271	%88	%100	10.560	107.896	%39	%100	899	184.521	%55	%100	1.677	29.685	%17	%100	297
6	151.009	%44	%80	1.153	95.618	%25	%42	753	1.260.201	%86	%98	10.330	80.083	%29	%74	667	157.590	%47	%85	1.433	13.773	%8	%46	138
7	1.332	%0	%1	10	1.268	%0	%1	10	1.398	%0	%0	11	1.409	%1	%1	12	1.526	%0	%1	14	1.511	%1	%5	15
8	7.566	%2	%4	58	0	%0	%0	0	0	%0	%0	0	0	%0	%0	0	0	%0	%0	0	0	%0	%0	0
9	29.040	%9	%15	222	130.208	%34	%57	1.025	26.671	%1,81	%2,07	219	26.405	%10	%24	220	25.405	%8	%14	231	14.401	%8	%49	144
Guztira	341.531			2.607	377.470			2.972	1.471.302			12.060	273.609			2.280	338.231			3.075	179.852			1.799

Beasain

SARRERAK	2013				2012				2011				2010				2009				2008			
	Guztira		Biztanleko		Guztira		Biztanleko		Guztira		Biztanleko		Guztira		Biztanleko		Guztira		Biztanleko		Guztira		Biztanleko	
Sarrera arruntak	15.306.496	%97	%100	1.110	13.968.647	%96	%100	1.009	13.294.198	%84	%100	969	14.135.386	%70	%100	1.033	13.573.139	%71	%100	1.001	14.055.769	%85	%100	1.040
1	3.896.085	%25	%25	282	3.523.719	%24	%25	254	3.516.026	%22	%26	256	3.514.796	%17	%25	257	3.274.484	%17	%24	242	3.325.908	%20	%24	246
2	978.717	%6	%6	71	213.944	%1	%2	15	183.452	%1	%1	13	277.115	%1	%2	20	756.670	%4	%6	56	730.163	%4	%5	54
3	2.086.033	%13	%14	151	1.937.598	%13	%14	140	1.939.556	%12	%15	141	1.740.838	%9	%12	127	1.714.914	%9	%13	126	1.442.038	%9	%10	107
4	8.271.325	%53	%54	600	8.186.153	%56	%59	591	7.535.991	%48	%57	549	8.533.608	%42	%60	624	7.671.485	%40	%57	566	8.384.039	%51	%60	621
5	74.337	%0	%0	5	107.232	%1	%1	8	119.173	%1	%1	9	69.029	%0	%0	5	155.586	%1	%1	11	173.621	%1	%1	13
Kapital sarrerak	416.304	%3	%100	30	552.562	%4	%100	40	2.453.649	%16	%100	179	6.081.785	%30	%100	445	5.480.122	%29	%100	404	2.460.704	%15	%100	182
6	-182.218	-%1	-%44	-13	372.145	%3	%67	27	1.243.927	%8	%51	91	3.313.718	%16	%54	242	357.123	%2	%7	26	813.928	%5	%33	60
7	266.710	%2	%64	19	143.598	%1	%26	10	1.170.957	%7	%48	85	2.625.088	%13	%43	192	3.321.303	%17	%61	245	675.167	%4	%27	50
8	331.811	%2	%80	24	36.819	%0	%7	3	38.765	%0	%2	3	32.373	%0	%1	2	14.682	%0	%0	1	6.455	%0	%0	0
9	0	%0	%0	0	0	%0	%0	0	0	%0	%0	0	110.606	%1	%2	8	1.787.014	%9	%33	132	965.154	%6	%39	71
Guztira	15.722.800			1.140	14.521.209			1.048	15.747.847			1.148	20.217.172			1.478	19.053.261			1.405	16.516.473			1.223
GASTUAK	2013				2012				2011				2010				2009				2008			
	Guztira		Biztanleko		Guztira		Biztanleko		Guztira		Biztanleko		Guztira		Biztanleko		Guztira		Biztanleko		Guztira		Biztanleko	
Gastu arruntak	10.370.020	%73	%100	752	9.891.557	%68	%100	714	10.295.118	%67	%100	751	10.302.826	%54	%100	753	10.822.957	%51	%100	798	9.987.384	%69	%100	739
1	2.994.242	%21	%29	217	2.780.028	%19	%28	201	3.071.406	%20	%30	224	3.266.125	%17	%32	239	3.427.623	%16	%32	253	3.057.898	%21	%31	226
2	4.913.033	%35	%47	356	4.932.843	%34	%50	356	4.919.002	%32	%48	359	4.856.497	%26	%47	355	5.082.574	%24	%47	375	4.530.618	%31	%45	335
3	23.192	%0	%0	2	61.882	%0	%1	4	101.427	%1	%1	7	67.994	%0	%1	5	145.769	%1	%1	11	191.021	%1	%2	14
4	2.439.553	%17	%24	177	2.116.804	%15	%21	153	2.203.283	%14	%21	161	2.112.210	%11	%21	154	2.166.992	%10	%20	160	2.207.847	%15	%22	163
Kapital gastuak	3.830.030	%27	%100	278	4.567.581	%32	%100	330	5.146.374	%33	%100	375	8.617.006	%46	%100	630	10.584.229	%49	%100	781	4.496.416	%31	%100	333
6	2.251.386	%16	%59	163	1.427.754	%10	%31	103	3.917.093	%25	%76	286	7.310.952	%39	%85	534	8.917.038	%42	%84	658	3.522.847	%24	%78	261
7	112.683	%1	%3	8	2.009.910	%14	%44	145	121.859	%1	%2	9	224.084	%1	%3	16	134.272	%1	%1	10	650.856	%4	%14	48
8	346.362	%2	%9	25	30.000	%0	%1	2	29.600	%0	%1	2	53.140	%0	%1	4	510.329	%2	%5	38	49.000	%0	%1	4
9	1.119.599	%8	%29	81	1.099.917	%8	%24	79	1.077.822	%6,98	%20,94	79	1.028.830	%5	%12	75	1.022.590	%5	%10	75	273.713	%2	%6	20
Guztira	14.200.051			1.030	14.459.138			1.044	15.441.492			1.126	18.919.833			1.383	21.407.186			1.579	14.483.800			1.072

Beizama

SARRERAK	2013				2012				2011				2010				2009				2008			
	Guztira		Biztanleko		Guztira		Biztanleko		Guztira		Biztanleko		Guztira		Biztanleko		Guztira		Biztanleko		Guztira		Biztanleko	
Sarrera arruntak	304.914	%87	%100	1.794	349.207	%94	%100	1.855	268.352	%42	%100	1.474	316.733	%47	%100	1.731	290.137	%36	%100	1.612	390.255	%79	%100	2.168
1	24.230	%7	%8	143	24.661	%7	%7	141	21.002	%3	%8	115	16.715	%2	%5	91	14.964	%2	%5	83	15.132	%3	%4	84
2	742	%0	%0	4	16	%0	%0	0	0	%0	%0	0	10.353	%2	%3	57	624	%0	%0	3	7.556	%2	%2	42
3	43.222	%12	%14	254	26.596	%7	%8	152	31.445	%5	%12	173	48.972	%7	%15	268	131.677	%16	%45	732	53.377	%11	%14	297
4	233.299	%67	%77	1.372	294.848	%80	%84	1.685	212.870	%33	%79	1.170	234.117	%35	%74	1.279	138.169	%17	%48	768	217.905	%44	%56	1.211
5	3.421	%1	%1	20	3.087	%1	%1	18	3.035	%0	%1	17	6.577	%1	%2	36	4.703	%1	%2	26	96.285	%20	%25	535
Kapital sarrerak	43.633	%13	%100	257	20.517	%6	%100	117	369.054	%58	%100	2.028	356.592	%53	%100	1.949	516.976	%64	%100	2.872	101.883	%21	%100	566
6	0	%0	%0	0	0	%0	%0	0	0	%0	%0	0	114.775	%17	%32	627	0	%0	%0	0	0	%0	%0	0
7	43.633	%13	%100	257	20.517	%6	%100	117	306.354	%48	%83	1.683	152.303	%23	%43	832	462.157	%57	%89	2.568	101.883	%21	%100	566
8	0	%0	%0	0	0	%0	%0	0	0	%0	%0	0	0	%0	%0	0	0	%0	%0	0	0	%0	%0	0
9	0	%0	%0	0	0	%0	%0	0	62.700	%10	%17	345	89.513	%13	%25	489	54.819	%7	%11	305	0	%0	%0	0
Guztira	348.548			2.050	369.724			1.972	637.406			3.502	673.324			3.679	807.113			4.484	492.138			2.734
GASTUAK	2013				2012				2011				2010				2009				2008			
	Guztira		Biztanleko		Guztira		Biztanleko		Guztira		Biztanleko		Guztira		Biztanleko		Guztira		Biztanleko		Guztira		Biztanleko	
Gastu arruntak	232.421	%73	%100	1.367	250.100	%77	%100	1.429	264.646	%43	%100	1.454	295.892	%45	%100	1.617	317.817	%36	%100	1.766	295.924	%41	%100	1.644
1	80.942	%25	%35	476	85.475	%26	%34	488	89.968	%15	%34	494	85.165	%13	%29	465	113.164	%13	%36	629	106.847	%15	%36	594
2	125.692	%39	%54	739	138.258	%43	%55	790	134.140	%22	%51	737	167.635	%26	%57	916	170.688	%19	%54	948	162.827	%22	%55	905
3	3.082	%1	%1	18	3.813	%1	%2	22	4.202	%1	%2	23	7.524	%1	%3	41	3.650	%0	%1	20	0	%0	%0	0
4	22.704	%7	%10	134	22.554	%7	%9	129	36.336	%6	%14	200	35.569	%5	%12	194	30.315	%3	%10	168	26.250	%4	%9	146
Kapital gastuak	86.733	%27	%100	510	72.613	%23	%100	415	348.150	%57	%100	1.913	360.124	%55	%100	1.968	568.236	%64	%100	3.157	432.850	%59	%100	2.405
6	59.717	%19	%69	351	55.064	%17	%76	315	22.587	%4	%6	124	348.763	%53	%97	1.906	568.236	%64	%100	3.157	432.850	%59	%100	2.405
7	0	%0	%0	0	0	%0	%0	0	311.077	%51	%89	1.709	0	%0	%0	0	0	%0	%0	0	0	%0	%0	0
8	0	%0	%0	0	0	%0	%0	0	0	%0	%0	0	0	%0	%0	0	0	%0	%0	0	0	%0	%0	0
9	27.016	%8	%31	159	17.549	%5	%24	100	14.486	%2,36	%4,16	80	11.361	%2	%3	62	0	%0	%0	0	0	%0	%0	0
Guztira	319.154			1.877	322.713			1.844	612.796			3.367	656.016			3.585	886.053			4.923	728.774			4.049

Belauntza

SARRERAK	2013				2012				2011				2010				2009				2008			
	Guztira		Biztanleko		Guztira		Biztanleko		Guztira		Biztanleko		Guztira		Biztanleko		Guztira		Biztanleko		Guztira		Biztanleko	
Sarrera arruntak	344.291	%78 %100	1.280		347.781	%78 %100	1.238		325.118	%60 %100	1.133		375.656	%49 %100	1.269		391.128	%76 %100	1.339		420.435	%97 %100	1.318	
1	86.510	%20 %25	322		84.465	%19 %24	301		81.729	%15 %25	285		91.055	%12 %24	308		89.148	%17 %23	305		84.039	%19 %20	263	
2	2.148	%0 %1	8		4.552	%1 %1	16		1.582	%0 %0	6		12.386	%2 %3	42		7.278	%1 %2	25		21.406	%5 %5	67	
3	22.628	%5 %7	84		25.752	%6 %7	92		25.490	%5 %8	89		22.891	%3 %6	77		23.268	%5 %6	80		16.191	%4 %4	51	
4	231.283	%53 %67	860		230.373	%52 %66	820		213.771	%39 %66	745		248.310	%32 %66	839		256.641	%50 %66	879		287.675	%67 %68	902	
5	1.722	%0 %1	6		2.639	%1 %1	9		2.546	%0 %1	9		1.014	%0 %0	3		14.793	%3 %4	51		11.124	%3 %3	35	
Kapital sarrerak	94.596	%22 %100	352		95.916	%22 %100	341		217.195	%40 %100	757		395.637	%51 %100	1.337		123.494	%24 %100	423		10.812	%3 %100	34	
6	0	%0 %0	0		0	%0 %0	0		0	%0 %0	0		0	%0 %0	0		0	%0 %0	0		0	%0 %0	0	
7	94.596	%22 %100	352		95.916	%22 %100	341		217.195	%40 %100	757		395.637	%51 %100	1.337		123.494	%24 %100	423		10.812	%3 %100	34	
8	0	%0 %0	0		0	%0 %0	0		0	%0 %0	0		0	%0 %0	0		0	%0 %0	0		0	%0 %0	0	
9	0	%0 %0	0		0	%0 %0	0		0	%0 %0	0		0	%0 %0	0		0	%0 %0	0		0	%0 %0	0	
Guztira	438.887		1.632		443.697		1.579		542.314		1.890		771.293		2.606		514.622		1.762		431.247		1.352	
GASTUAK	2013				2012				2011				2010				2009				2008			
	Guztira		Biztanleko		Guztira		Biztanleko		Guztira		Biztanleko		Guztira		Biztanleko		Guztira		Biztanleko		Guztira		Biztanleko	
Gastu arruntak	273.893	%61 %100	1.018		274.133	%66 %100	976		291.625	%52 %100	1.016		290.856	%35 %100	983		333.702	%62 %100	1.143		286.386	%82 %100	898	
1	129.823	%29 %47	483		125.176	%30 %46	445		138.421	%25 %47	482		150.514	%18 %52	508		137.806	%26 %41	472		121.085	%35 %42	380	
2	95.416	%21 %35	355		96.716	%23 %35	344		101.521	%18 %35	354		89.479	%11 %31	302		139.967	%26 %42	479		105.342	%30 %37	330	
3	401	%0 %0	1		1.213	%0 %0	4		1.898	%0 %1	7		1.339	%0 %0	5		3.483	%1 %1	12		8.249	%2 %3	26	
4	48.252	%11 %18	179		51.027	%12 %19	182		49.785	%9 %17	173		49.524	%6 %17	167		52.445	%10 %16	180		51.710	%15 %18	162	
Kapital gastuak	178.312	%39 %100	663		143.315	%34 %100	510		265.178	%48 %100	924		536.457	%65 %100	1.812		201.378	%38 %100	690		63.224	%18 %100	198	
6	143.698	%32 %81	534		109.131	%26 %76	388		231.426	%42 %87	806		504.930	%61 %94	1.706		122.624	%23 %61	420		48.311	%14 %76	151	
7	0	%0 %0	0		0	%0 %0	0		0	%0 %0	0		0	%0 %0	0		60.000	%11 %30	205		0	%0 %0	0	
8	0	%0 %0	0		0	%0 %0	0		0	%0 %0	0		0	%0 %0	0		0	%0 %0	0		0	%0 %0	0	
9	34.614	%8 %19	129		34.184	%8 %24	122		33.752	%6,06 %12,73	118		31.528	%4 %6	107		18.754	%4 %9	64		14.913	%4 %24	47	
Guztira	452.205		1.681		417.448		1.486		556.804		1.940		827.313		2.795		535.079		1.832		349.610		1.096	

Berastegi

SARRERAK	2013				2012				2011				2010				2009				2008			
	Guztira		Biztanleko		Guztira		Biztanleko		Guztira		Biztanleko		Guztira		Biztanleko		Guztira		Biztanleko		Guztira		Biztanleko	
Sarrera arruntak	1.226.144	%98 %100	1.149		1.116.389	%91 %100	1.051		789.509	%41 %100	744		1.078.969	%79 %100	1.027		1.028.025	%73 %100	995		1.376.108	%93 %100	1.335	
1	225.853	%18 %18	212		161.160	%13 %14	152		146.514	%8 %19	138		116.844	%9 %11	111		145.811	%10 %14	141		118.752	%8 %9	115	
2	20.999	%2 %2	20		17.076	%1 %2	16		9.850	%1 %1	9		130.384	%10 %12	124		31.631	%2 %3	31		35.943	%2 %3	35	
3	287.783	%23 %23	270		269.989	%22 %24	254		100.405	%5 %13	95		112.845	%8 %10	107		83.678	%6 %8	81		324.410	%22 %24	315	
4	687.183	%55 %56	644		663.608	%54 %59	625		501.468	%26 %64	473		685.398	%50 %64	652		732.394	%52 %71	709		855.465	%58 %62	830	
5	4.326	%0 %0	4		4.557	%0 %0	4		31.272	%2 %4	29		33.499	%2 %3	32		34.511	%2 %3	33		41.538	%3 %3	40	
Kapital sarrerak	28.749	%2 %100	27		106.157	%9 %100	100		1.159.182	%59 %100	1.093		284.958	%21 %100	271		377.018	%27 %100	365		97.574	%7 %100	95	
6	0	%0 %0	0		0	%0 %0	0		0	%0 %0	0		0	%0 %0	0		34.759	%2 %9	34		0	%0 %0	0	
7	0	%0 %0	0		106.157	%9 %100	100		64.226	%3 %6	61		284.958	%21 %100	271		342.260	%24 %91	331		97.574	%7 %100	95	
8	28.749	%2 %100	27		0	%0 %0	0		0	%0 %0	0		0	%0 %0	0		0	%0 %0	0		0	%0 %0	0	
9	0	%0 %0	0		0	%0 %0	0		1.094.956	%56 %94	1.032		0	%0 %0	0		0	%0 %0	0		0	%0 %0	0	
Guztira	1.254.894		1.176		1.222.546		1.151		1.948.691		1.837		1.363.927		1.298		1.405.043		1.360		1.473.682		1.429	
GASTUAK	2013				2012				2011				2010				2009				2008			
	Guztira		Biztanleko		Guztira		Biztanleko		Guztira		Biztanleko		Guztira		Biztanleko		Guztira		Biztanleko		Guztira		Biztanleko	
Gastu arruntak	796.988	%78 %100	747		870.672	%72 %100	820		949.795	%47 %100	895		918.703	%64 %100	874		847.759	%55 %100	821		807.665	%61 %100	783	
1	281.618	%28 %35	264		263.336	%22 %30	248		234.929	%12 %25	221		242.103	%17 %26	230		199.066	%13 %23	193		220.956	%17 %27	214	
2	373.223	%37 %47	350		464.602	%38 %53	437		532.418	%26 %56	502		536.880	%37 %58	511		517.676	%34 %61	501		471.941	%36 %58	458	
3	21.552	%2 %3	20		29.029	%2 %3	27		18.258	%1 %2	17		658	%0 %0	1		2.177	%0 %0	2		4.950	%0 %1	5	
4	120.595	%12 %15	113		113.705	%9 %13	107		164.191	%8 %17	155		139.062	%10 %15	132		128.840	%8 %15	125		109.818	%8 %14	107	
Kapital gastuak	224.502	%22 %100	210		338.776	%28 %100	319		1.088.079	%53 %100	1.026		513.028	%36 %100	488		683.204	%45 %100	661		511.603	%39 %100	496	
6	72.685	%7 %32	68		221.504	%18 %65	209		1.044.430	%51 %96	984		496.622	%35 %97	473		648.521	%42 %95	628		467.990	%35 %91	454	
7	0	%0 %0	0		0	%0 %0	0		2.937	%0 %0	3		1.380	%0 %0	1		19.658	%1 %3	19		28.588	%2 %6	28	
8	30.749	%3 %14	29		0	%0 %0	0		0	%0 %0	0		0	%0 %0	0		0	%0 %0	0		0	%0 %0	0	
9	121.068	%12 %54	113		117.271	%10 %35	110		40.712	%2,00 %3,74	38		15.025	%1 %3	14		15.025	%1 %2	15		15.025	%1 %3	15	
Guztira	1.021.490		957		1.209.448		1.139		2.037.874		1.921		1.431.731		1.362		1.530.963		1.482		1.319.268		1.280	

Bergara

SARRERAK	2013				2012				2011				2010				2009				2008			
	Guztira		Biztanleko		Guztira		Biztanleko		Guztira		Biztanleko		Guztira		Biztanleko		Guztira		Biztanleko		Guztira		Biztanleko	
Sarrera arruntak	18.955.476	%92 %100	1.284		19.194.477	%98 %100	1.305		17.967.225	%88 %100	1.233		19.620.627	%88 %100	1.340		18.921.206	%72 %100	1.287		19.525.520	%89 %100	1.324	
1	4.802.222	%23 %25	325		4.496.193	%23 %23	306		4.391.545	%22 %24	301		4.333.794	%19 %22	296		4.253.145	%16 %22	289		4.463.066	%20 %23	303	
2	389.918	%2 %2	26		255.291	%1 %1	17		628.325	%3 %3	43		541.749	%2 %3	37		906.106	%3 %5	62		1.068.058	%5 %5	72	
3	5.306.029	%26 %28	359		5.627.179	%29 %29	383		4.806.143	%24 %27	330		5.502.555	%25 %28	376		4.964.031	%19 %26	338		4.442.602	%20 %23	301	
4	8.392.917	%41 %44	569		8.717.197	%45 %45	593		8.076.505	%40 %45	554		9.194.664	%41 %47	628		8.716.589	%33 %46	593		9.322.028	%42 %48	632	
5	64.390	%0 %0	4		98.616	%1 %1	7		64.708	%0 %0	4		47.864	%0 %0	3		81.334	%0 %0	6		229.766	%1 %1	16	
Kapital sarrerak	1.548.175	%8 %100	105		386.564	%2 %100	26		2.390.497	%12 %100	164		2.718.950	%12 %100	186		7.421.466	%28 %100	505		2.506.774	%11 %100	170	
6	118.248	%1 %8	8		275.179	%1 %71	19		1.079.476	%5 %45	74		202.060	%1 %7	14		887.836	%3 %12	60		624.253	%3 %25	42	
7	221.711	%1 %14	15		109.882	%1 %28	7		1.311.020	%6 %55	90		2.516.890	%11 %93	172		3.128.569	%12 %42	213		571.703	%3 %23	39	
8	358.216	%2 %23	24		1.503	%0 %0	0		0	%0 %0	0		0	%0 %0	0		3.000	%0 %0	0		10.818	%0 %0	1	
9	850.000	%4 %55	58		0	%0 %0	0		0	%0 %0	0		0	%0 %0	0		3.402.061	%13 %46	231		1.300.000	%6 %52	88	
Guztira	20.503.651		1.389		19.581.041		1.331		20.357.722		1.397		22.339.576		1.526		26.342.672		1.791		22.032.294		1.494	

GASTUAK	2013				2012				2011				2010				2009				2008			
	Guztira		Biztanleko		Guztira		Biztanleko		Guztira		Biztanleko		Guztira		Biztanleko		Guztira		Biztanleko		Guztira		Biztanleko	
Gastu arruntak	15.297.364	%81 %100	1.036		15.629.793	%85 %100	1.063		16.129.942	%74 %100	1.107		16.788.731	%73 %100	1.147		17.336.526	%67 %100	1.179		16.786.029	%69 %100	1.138	
1	6.762.931	%36 %44	458		6.727.915	%36 %43	457		6.855.641	%31 %43	470		6.846.443	%30 %41	468		6.515.807	%25 %38	443		5.834.214	%24 %35	396	
2	6.646.455	%35 %43	450		6.792.969	%37 %43	462		6.906.297	%32 %43	474		7.198.099	%31 %43	492		7.924.711	%30 %46	539		7.305.184	%30 %44	495	
3	92.295	%0 %1	6		199.547	%1 %1	14		223.219	%1 %1	15		182.740	%1 %1	12		247.870	%1 %1	17		531.905	%2 %3	36	
4	1.795.683	%9 %12	122		1.909.362	%10 %12	130		2.144.785	%10 %13	147		2.561.448	%11 %15	175		2.648.138	%10 %15	180		3.114.726	%13 %19	211	
Kapital gastuak	3.610.270	%19 %100	245		2.817.322	%15 %100	192		5.769.565	%26 %100	396		6.298.829	%27 %100	430		8.698.410	%33 %100	591		7.432.165	%31 %100	504	
6	1.026.159	%5 %28	70		688.585	%4 %24	47		2.923.489	%13 %51	201		3.362.884	%15 %53	230		5.636.523	%22 %65	383		4.496.285	%19 %60	305	
7	484.904	%3 %13	33		708.063	%4 %25	48		549.274	%3 %10	38		670.199	%3 %11	46		1.625.752	%6 %19	111		1.563.044	%6 %21	106	
8	359.950	%2 %10	24		1.803	%0 %0	0		0	%0 %0	0		253.741	%1 %4	17		0	%0 %0	0		16.818	%0 %0	1	
9	1.739.257	%9 %48	118		1.418.871	%8 %50	96		2.296.802	%10 %40	158		2.012.005	%9 %32	137		1.436.135	%6 %17	98		1.356.018	%6 %18	92	
Guztira	18.907.635		1.281		18.447.115		1.254		21.899.508		1.502		23.087.560		1.577		26.034.936		1.770		24.218.194		1.642	

Berrobi

SARRERAK	2013				2012				2011				2010				2009				2008			
	Guztira		Biztanleko		Guztira		Biztanleko		Guztira		Biztanleko		Guztira		Biztanleko		Guztira		Biztanleko		Guztira		Biztanleko	
Sarrera arruntak	668.707	%89 %100	1.186		641.259	%90 %100	1.129		398.116	%80 %100	689		562.471	%59 %100	977		710.835	%63 %100	1.185		700.055	%81 %100	1.189	
1	75.512	%10 %11	134		72.893	%10 %11	128		67.462	%14 %17	117		66.926	%7 %12	116		68.412	%6 %10	114		68.681	%8 %10	117	
2	854	%0 %0	2		2.985	%0 %0	5		626	%0 %0	1		4.849	%1 %1	8		5.591	%0 %1	9		45.340	%5 %6	77	
3	135.710	%18 %20	241		129.676	%18 %20	228		44.809	%9 %11	78		56.977	%6 %10	99		58.766	%5 %8	98		108.021	%12 %15	183	
4	454.041	%60 %68	805		432.865	%61 %68	762		285.218	%57 %72	493		433.718	%45 %77	753		577.766	%51 %81	963		478.013	%55 %68	812	
5	2.590	%0 %0	5		2.840	%0 %0	5		0	%0 %0	0		0	%0 %0	0		300	%0 %0	1		0	%0 %0	0	
Kapital sarrerak	82.488	%11 %100	146		71.138	%10 %100	125		99.667	%20 %100	172		393.752	%41 %100	684		422.905	%37 %100	705		166.568	%19 %100	283	
6	0	%0 %0	0		0	%0 %0	0		0	%0 %0	0		0	%0 %0	0		18.202	%2 %4	30		0	%0 %0	0	
7	74.601	%10 %90	132		71.138	%10 %100	125		5.923	%1 %6	10		195.402	%20 %50	339		404.703	%36 %96	675		140.918	%16 %85	239	
8	7.887	%1 %10	14		0	%0 %0	0		0	%0 %0	0		0	%0 %0	0		0	%0 %0	0		0	%0 %0	0	
9	0	%0 %0	0		0	%0 %0	0		93.744	%19 %94	162		198.350	%21 %50	344		0	%0 %0	0		25.650	%3 %15	44	
Guztira	751.195		1.332		712.397		1.254		497.783		861		956.222		1.660		1.133.740		1.890		866.623		1.471	
GASTUAK	2013				2012				2011				2010				2009				2008			
	Guztira		Biztanleko		Guztira		Biztanleko		Guztira		Biztanleko		Guztira		Biztanleko		Guztira		Biztanleko		Guztira		Biztanleko	
Gastu arruntak	471.016	%67 %100	835		503.799	%78 %100	887		451.109	%82 %100	780		618.370	%60 %100	1.074		576.869	%61 %100	961		553.117	%56 %100	939	
1	190.204	%27 %40	337		152.647	%24 %30	269		151.303	%27 %34	262		177.564	%17 %29	308		182.824	%19 %32	305		190.865	%19 %35	324	
2	233.316	%33 %50	414		288.440	%45 %57	508		270.927	%49 %60	469		331.831	%32 %54	576		290.586	%31 %50	484		275.713	%28 %50	468	
3	4.641	%1 %1	8		8.015	%1 %2	14		8.671	%2 %2	15		2.484	%0 %0	4		9.617	%1 %2	16		22.297	%2 %4	38	
4	42.854	%6 %9	76		54.696	%8 %11	96		20.208	%4 %4	35		106.490	%10 %17	185		93.842	%10 %16	156		64.242	%7 %12	109	
Kapital gastuak	232.691	%33 %100	413		142.031	%22 %100	250		102.021	%18 %100	177		416.046	%40 %100	722		369.674	%39 %100	616		426.342	%44 %100	724	
6	152.150	%22 %65	270		75.801	%12 %53	133		38.967	%7 %38	67		360.916	%35 %87	627		242.285	%26 %66	404		403.804	%41 %95	686	
7	0	%0 %0	0		0	%0 %0	0		0	%0 %0	0		0	%0 %0	0		0	%0 %0	0		0	%0 %0	0	
8	7.887	%1 %3	14		0	%0 %0	0		0	%0 %0	0		0	%0 %0	0		0	%0 %0	0		0	%0 %0	0	
9	72.654	%10 %31	129		66.230	%10 %47	117		63.054	%11 %62	109		55.130	%5 %13	96		127.389	%13 %34	212		22.538	%2 %5	38	
Guztira	703.707		1.248		645.829		1.137		553.130		957		1.034.416		1.796		946.543		1.578		979.459		1.663	

Bidania-Goiatz

SARRERAK	2013				2012				2011				2010				2009				2008			
	Guztira		Biztanleko		Guztira		Biztanleko		Guztira		Biztanleko		Guztira		Biztanleko		Guztira		Biztanleko		Guztira		Biztanleko	
Sarrera arruntak	617.089	%82	%100	1.175	684.836	%74	%100	1.275	642.952	%61	%100	1.206	670.339	%73	%100	1.262	576.040	%63	%100	1.129	629.613	%66	%100	1.280
1	139.283	%18	%23	265	103.624	%11	%15	193	90.921	%9	%14	171	88.999	%10	%13	168	81.955	%9	%14	161	70.299	%7	%11	143
2	7.582	%1	%1	14	10.711	%1	%2	20	4.565	%0	%1	9	0	%0	%0	0	180	%0	%0	0	22.037	%2	%4	45
3	92.941	%12	%15	177	85.708	%9	%13	160	79.096	%8	%12	148	81.059	%9	%12	153	58.594	%6	%10	115	88.022	%9	%14	179
4	358.881	%48	%58	684	466.687	%50	%68	869	445.773	%43	%69	836	478.294	%52	%71	901	415.849	%45	%72	815	425.418	%45	%68	865
5	18.403	%2	%3	35	18.107	%2	%3	34	22.597	%2	%4	42	21.986	%2	%3	41	19.462	%2	%3	38	23.837	%3	%4	48
Kapital sarrerak	137.643	%18	%100	262	240.106	%26	%100	447	404.676	%39	%100	759	245.827	%27	%100	463	339.982	%37	%100	667	319.495	%34	%100	649
6	14.279	%2	%10	27	0	%0	%0	0	0	%0	%0	0	4.863	%1	%2	9	0	%0	%0	0	19.788	%2	%6	40
7	109.518	%15	%80	209	240.106	%26	%100	447	404.676	%39	%100	759	240.964	%26	%98	454	251.293	%27	%74	493	15.916	%2	%5	32
8	13.846	%2	%10	26	0	%0	%0	0	0	%0	%0	0	0	%0	%0	0	600	%0	%0	1	0	%0	%0	0
9	0	%0	%0	0	0	%0	%0	0	0	%0	%0	0	0	%0	%0	0	88.089	%10	%26	173	283.791	%30	%89	577
Guztira	754.733			1.438	924.942			1.722	1.047.628			1.966	916.166			1.725	916.023			1.796	949.108			1.929

GASTUAK	2013				2012				2011				2010				2009				2008			
	Guztira		Biztanleko		Guztira		Biztanleko		Guztira		Biztanleko		Guztira		Biztanleko		Guztira		Biztanleko		Guztira		Biztanleko	
Gastu arruntak	464.226	%63	%100	884	517.375	%58	%100	963	581.301	%54	%100	1.091	583.440	%64	%100	1.099	562.767	%60	%100	1.103	565.204	%61	%100	1.149
1	157.744	%21	%34	300	129.595	%14	%25	241	149.168	%14	%26	280	143.652	%16	%25	271	137.780	%15	%24	270	141.316	%15	%25	287
2	205.538	%28	%44	392	287.118	%32	%55	535	312.044	%29	%54	585	334.062	%36	%57	629	315.116	%34	%56	618	334.792	%36	%59	680
3	2.718	%0	%1	5	9.499	%1	%2	18	11.958	%1	%2	22	9.990	%1	%2	19	14.621	%2	%3	29	18.878	%2	%3	38
4	98.226	%13	%21	187	91.163	%10	%18	170	108.131	%10	%19	203	95.737	%10	%16	180	95.251	%10	%17	187	70.218	%8	%12	143
Kapital gastuak	272.968	%37	%100	520	376.624	%42	%100	701	495.625	%46	%100	930	333.988	%36	%100	629	368.511	%40	%100	723	362.183	%39	%100	736
6	166.242	%23	%61	317	285.423	%32	%76	532	411.023	%38	%83	771	290.446	%32	%87	547	326.162	%35	%89	640	325.624	%35	%90	662
7	0	%0	%0	0	0	%0	%0	0	0	%0	%0	0	0	%0	%0	0	0	%0	%0	0	0	%0	%0	0
8	13.846	%2	%5	26	0	%0	%0	0	0	%0	%0	0	0	%0	%0	0	600	%0	%0	1	0	%0	%0	0
9	92.881	%13	%34	177	91.201	%10	%24	170	84.602	%8	%17	159	43.542	%5	%13	82	41.749	%4	%11	82	36.559	%4	%10	74
Guztira	737.193			1.404	893.999			1.665	1.076.927			2.021	917.428			1.728	931.278			1.826	927.387			1.885

Deba

SARRERAK	2013				2012				2011				2010				2009				2008			
	Guztira		Biztanleko		Guztira		Biztanleko		Guztira		Biztanleko		Guztira		Biztanleko		Guztira		Biztanleko		Guztira		Biztanleko	
Sarrera arruntak	6.886.669	%87	%100	1.270	6.622.666	%98	%100	1.218	6.197.619	%93	%100	1.143	6.673.949	%70	%100	1.240	6.391.010	%63	%100	1.182	6.658.951	%80	%100	1.232
1	2.219.616	%28	%32	409	2.035.068	%30	%31	374	1.891.712	%28	%31	349	1.868.662	%20	%28	347	1.758.493	%17	%28	325	1.783.094	%21	%27	330
2	282.497	%4	%4	52	28.671	%0	%0	5	66.374	%1	%1	12	152.179	%2	%2	28	264.605	%3	%4	49	340.197	%4	%5	63
3	1.085.546	%14	%16	200	1.137.061	%17	%17	209	1.100.492	%16	%18	203	1.055.149	%11	%16	196	1.063.025	%10	%17	197	850.224	%10	%13	157
4	3.258.005	%41	%47	601	3.347.813	%49	%51	616	3.075.580	%46	%50	567	3.536.711	%37	%53	657	3.153.868	%31	%49	583	3.540.372	%43	%53	655
5	41.005	%1	%1	8	74.054	%1	%1	14	63.462	%1	%1	12	61.249	%1	%1	11	151.018	%1	%2	28	145.064	%2	%2	27
Kapital sarrerak	989.668	%13	%100	182	166.642	%2	%100	31	472.271	%7	%100	87	2.862.839	%30	%100	532	3.785.659	%37	%100	700	1.670.049	%20	%100	309
6	0	%0	%0	0	0	%0	%0	0	93.387	%1	%20	17	1.580.535	%17	%55	294	1.261.223	%12	%33	233	6.409	%0	%0	1
7	886.510	%11	%90	163	66.017	%1	%40	12	0	%0	%0	0	1.252.840	%13	%44	233	1.772.352	%17	%47	328	1.245.705	%15	%75	231
8	61.417	%1	%6	11	1.036	%0	%1	0	5.474	%0	%1	1	6.549	%0	%0	1	3.283	%0	%0	1	8.859	%0	%1	2
9	41.740	%1	%4	8	99.590	%1	%60	18	373.411	%6	%79	69	22.915	%0	%1	4	748.801	%7	%20	138	409.076	%5	%24	76
Guztira	7.876.337			1.452	6.789.308			1.248	6.669.891			1.231	9.536.788			1.771	10.176.669			1.882	8.329.000			1.541

GASTUAK	2013				2012				2011				2010				2009				2008			
	Guztira		Biztanleko		Guztira		Biztanleko		Guztira		Biztanleko		Guztira		Biztanleko		Guztira		Biztanleko		Guztira		Biztanleko	
Gastu arruntak	5.826.707	%79	%100	1.074	5.699.543	%84	%100	1.048	6.005.201	%69	%100	1.108	6.142.637	%62	%100	1.141	6.044.713	%55	%100	1.118	5.914.161	%54	%100	1.094
1	1.754.181	%24	%30	323	1.603.210	%24	%28	295	1.757.951	%20	%29	324	1.861.111	%19	%30	346	1.825.381	%17	%30	338	1.816.690	%17	%31	336
2	3.275.802	%45	%56	604	3.281.579	%48	%58	603	3.387.773	%39	%56	625	3.398.433	%34	%55	631	3.304.175	%30	%55	611	3.266.267	%30	%55	604
3	34.547	%0	%1	6	60.694	%1	%1	11	80.940	%1	%1	15	68.019	%1	%1	13	116.319	%1	%2	22	31.475	%0	%1	6
4	762.177	%10	%13	141	754.060	%11	%13	139	778.537	%9	%13	144	815.074	%8	%13	151	798.838	%7	%13	148	799.729	%7	%14	148
Kapital gastuak	1.524.867	%21	%100	281	1.086.143	%16	%100	200	2.704.508	%31	%100	499	3.737.506	%38	%100	694	4.867.216	%45	%100	900	5.019.768	%46	%100	929
6	771.030	%10	%51	142	117.658	%2	%11	22	2.060.417	%24	%76	380	3.126.865	%32	%84	581	4.249.005	%39	%87	786	4.816.542	%44	%96	891
7	0	%0	%0	0	0	%0	%0	0	0	%0	%0	0	0	%0	%0	0	0	%0	%0	0	0	%0	%0	0
8	64.902	%1	%4	12	850	%0	%0	0	4.974	%0	%0	1	6.549	%0	%0	1	4.516	%0	%0	1	8.859	%0	%0	2
9	688.935	%9	%45	127	967.635	%14	%89	178	639.117	%7	%24	118	604.092	%6	%16	112	613.695	%6	%13	113	194.367	%2	%4	36
Guztira	7.351.574			1.355	6.785.686			1.248	8.709.708			1.607	9.880.144			1.835	10.911.930			2.018	10.933.929			2.023

Donostia

SARRERAK	2013				2012				2011				2010				2009				2008			
	Guztira		Biztanleko		Guztira		Biztanleko		Guztira		Biztanleko		Guztira		Biztanleko		Guztira		Biztanleko		Guztira		Biztanleko	
Sarrera arruntak	252.141.924	%90	%100	1.352	255.687.770	%92	%100	1.372	245.017.300	%86	%100	1.316	260.591.968	%70	%100	1.405	240.988.127	%62	%100	1.300	247.647.517	%72	%100	1.344
1	73.342.671	%26	%29	393	68.370.156	%25	%27	367	65.083.327	%23	%27	350	63.232.745	%17	%24	341	59.238.801	%15	%25	320	53.197.719	%15	%21	289
2	3.287.989	%1	%1	18	7.186.469	%3	%3	39	6.198.451	%2	%3	33	5.569.892	%1	%2	30	7.762.672	%2	%3	42	15.309.428	%4	%6	83
3	52.847.912	%19	%21	283	56.132.087	%20	%22	301	54.427.493	%19	%22	292	50.750.089	%14	%19	274	57.089.964	%15	%24	308	43.488.886	%13	%18	236
4	116.422.288	%42	%46	624	118.394.862	%43	%46	635	113.237.157	%40	%46	608	136.158.733	%37	%52	734	112.551.830	%29	%47	607	127.626.100	%37	%52	693
5	6.241.064	%2	%2	33	5.604.196	%2	%2	30	6.070.872	%2	%2	33	4.880.509	%1	%2	26	4.344.860	%1	%2	23	8.025.384	%2	%3	44
Kapital sarrerak	26.786.350	%10	%100	144	21.302.450	%8	%100	114	41.370.957	%14	%100	222	111.417.674	%30	%100	601	145.560.688	%38	%100	785	97.140.784	%28	%100	527
6	9.322.733	%3	%35	50	5.884.970	%2	%28	32	25.367.812	%9	%61	136	32.197.659	%9	%29	174	23.203.415	%6	%16	125	43.878.215	%13	%45	238
7	4.858.849	%2	%18	26	4.850.114	%2	%23	26	7.631.813	%3	%18	41	33.150.301	%9	%30	179	34.182.232	%9	%23	184	7.647.477	%2	%8	42
8	0	%0	%0	0	0	%0	%0	0	0	%0	%0	0	36.346.297	%10	%33	196	49.216.285	%13	%34	266	0	%0	%0	0
9	12.604.768	%5	%47	68	10.567.366	%4	%50	57	8.371.332	%3	%20	45	9.723.417	%3	%9	52	38.958.756	%10	%27	210	45.615.092	%13	%47	248
Guztira	278.928.274			1.496	276.990.220			1.486	286.388.257			1.538	372.009.642			2.005	386.548.814			2.085	344.788.301			1.871

GASTUAK	2013				2012				2011				2010				2009				2008			
	Guztira		Biztanleko		Guztira		Biztanleko		Guztira		Biztanleko		Guztira		Biztanleko		Guztira		Biztanleko		Guztira		Biztanleko	
Gastu arruntak	226.754.544	%82	%100	1.216	226.745.701	%85	%100	1.216	237.116.757	%75	%100	1.274	230.793.492	%69	%100	1.244	228.753.329	%61	%100	1.234	221.370.442	%68	%100	1.201
1	70.204.352	%25	%31	376	71.382.282	%27	%31	383	71.962.191	%23	%30	387	72.990.366	%22	%32	393	70.967.518	%19	%31	383	65.543.379	%20	%30	356
2	84.310.437	%31	%37	452	85.196.700	%32	%38	457	88.263.514	%28	%37	474	82.670.421	%25	%36	446	89.599.100	%24	%39	483	81.066.427	%25	%37	440
3	1.420.293	%1	%1	8	1.543.050	%1	%1	8	2.340.460	%1	%1	13	1.579.930	%0	%1	9	1.500.976	%0	%1	8	2.469.056	%1	%1	13
4	70.819.463	%26	%31	380	68.623.668	%26	%30	368	74.550.592	%24	%31	400	73.552.775	%22	%32	396	66.685.735	%18	%29	360	72.291.580	%22	%33	392
Kapital gastuak	49.427.746	%18	%100	265	40.244.780	%15	%100	216	78.496.603	%25	%100	422	102.573.443	%31	%100	553	146.475.619	%39	%100	790	103.234.686	%32	%100	560
6	24.670.183	%9	%50	132	22.135.186	%8	%55	119	62.528.759	%20	%80	336	82.016.453	%25	%80	442	126.799.653	%34	%87	684	80.199.227	%25	%78	435
7	8.770.309	%3	%18	47	4.670.140	%2	%12	25	7.811.368	%2	%10	42	7.254.628	%2	%7	39	11.051.567	%3	%8	60	14.098.320	%4	%14	77
8	0	%0	%0	0	0	%0	%0	0	0	%0	%0	0	100.000	%0	%0	1	311.082	%0	%0	2	1.038.705	%0	%1	6
9	15.987.254	%6	%32	86	13.439.454	%5	%33	72	8.156.476	%3	%10	44	13.202.362	%4	%13	71	8.313.318	%2	%6	45	7.898.434	%2	%8	43
Guztira	276.182.290			1.481	266.990.481			1.432	315.613.359			1.695	333.366.935			1.797	375.228.948			2.024	324.605.128			1.762

Eibar

SARRERAK	2013				2012				2011				2010				2009				2008			
	Guztira		Biztanleko		Guztira		Biztanleko		Guztira		Biztanleko		Guztira		Biztanleko		Guztira		Biztanleko		Guztira		Biztanleko	
Sarrera arruntak	29.431.807	%93 %100	1.073		28.337.893	%93 %100	1.030		27.328.253	%74 %100	998		30.400.009	%80 %100	1.110		27.077.133	%75 %100	988		29.059.116	%79 %100	1.057	
1	8.292.238	%26 %28	302		7.429.166	%24 %26	270		7.454.527	%20 %27	272		6.775.983	%18 %22	247		6.620.661	%18 %24	241		6.232.013	%17 %21	227	
2	113.162	%0 %0	4		1.158.441	%4 %4	42		531.849	%1 %2	19		1.353.755	%4 %4	49		597.126	%2 %2	22		756.675	%2 %3	28	
3	4.440.419	%14 %15	162		3.698.312	%12 %13	134		3.659.300	%10 %13	134		3.436.562	%9 %11	126		3.384.171	%9 %12	123		2.869.268	%8 %10	104	
4	16.419.169	%52 %56	598		15.873.490	%52 %56	577		15.488.742	%42 %57	565		18.717.088	%49 %62	684		16.219.085	%45 %60	592		18.676.186	%51 %64	679	
5	166.819	%1 %1	6		178.484	%1 %1	6		193.835	%1 %1	7		116.622	%0 %0	4		256.091	%1 %1	9		524.974	%1 %2	19	
Kapital sarrerak	2.266.624	%7 %100	83		2.187.901	%7 %100	80		9.484.416	%26 %100	346		7.532.611	%20 %100	275		9.141.596	%25 %100	333		7.736.271	%21 %100	281	
6	331	%0 %0	0		272.034	%1 %12	10		68.524	%0 %1	3		442.571	%1 %6	16		951.556	%3 %10	35		5.712.589	%16 %74	208	
7	937.381	%3 %41	34		622.291	%2 %28	23		5.373.817	%15 %57	196		4.477.164	%12 %59	164		4.829.553	%13 %53	176		1.539.682	%4 %20	56	
8	599.113	%2 %26	22		160.577	%1 %7	6		52.075	%0 %1	2		2.612.875	%7 %35	95		540.486	%1 %6	20		194.000	%1 %3	7	
9	729.800	%2 %32	27		1.133.000	%4 %52	41		3.990.000	%11 %42	146		0	%0 %0	0		2.820.000	%8 %31	103		290.000	%1 %4	11	
Guztira	31.698.431		1.155		30.525.794		1.110		36.812.669		1.344		37.932.619		1.386		36.218.729		1.321		36.795.387		1.338	

GASTUAK	2013				2012				2011				2010				2009				2008			
	Guztira		Biztanleko		Guztira		Biztanleko		Guztira		Biztanleko		Guztira		Biztanleko		Guztira		Biztanleko		Guztira		Biztanleko	
Gastu arruntak	23.493.330	%82 %100	856		22.099.714	%77 %100	803		24.393.970	%65 %100	890		25.215.010	%67 %100	921		26.337.983	%66 %100	961		24.814.305	%67 %100	902	
1	10.125.824	%35 %43	369		8.846.004	%31 %40	322		10.158.889	%27 %42	371		10.572.500	%28 %42	386		11.172.728	%28 %42	407		10.102.611	%27 %41	367	
2	6.491.471	%23 %28	237		5.954.492	%21 %27	216		6.458.277	%17 %26	236		6.809.101	%18 %27	249		6.752.107	%17 %26	246		6.434.771	%17 %26	234	
3	111.714	%0 %0	4		123.620	%0 %1	4		41.429	%0 %0	2		45.393	%0 %0	2		47.111	%0 %0	2		176.729	%0 %1	6	
4	6.764.321	%24 %29	247		7.175.597	%25 %32	261		7.735.375	%21 %32	282		7.788.017	%21 %31	284		8.366.037	%21 %32	305		8.100.194	%22 %33	295	
Kapital gastuak	5.061.369	%18 %100	184		6.608.210	%23 %100	240		12.861.841	%35 %100	469		12.235.618	%33 %100	447		13.471.279	%34 %100	491		12.196.172	%33 %100	444	
6	2.876.007	%10 %57	105		4.856.606	%17 %73	177		11.527.258	%31 %90	421		8.986.216	%24 %73	328		11.163.930	%28 %83	407		8.909.663	%24 %73	324	
7	545.927	%2 %11	20		74.575	%0 %1	3		140.159	%0 %1	5		216.235	%1 %2	8		1.062.689	%3 %8	39		1.304.805	%4 %11	47	
8	755.593	%3 %15	28		10.818	%0 %0	0		69.046	%0 %1	3		2.540.864	%7 %21	93		617.696	%2 %5	23		938.090	%3 %8	34	
9	883.841	%3 %17	32		1.666.211	%6 %25	61		1.125.378	%3 %9	41		492.303	%1 %4	18		626.964	%2 %5	23		1.043.614	%3 %9	38	
Guztira	28.554.699		1.041		28.707.924		1.044		37.255.811		1.360		37.450.628		1.368		39.809.261		1.452		37.010.477		1.346	

Elduain

SARRERAK	2013				2012				2011				2010				2009				2008			
	Guztira		Biztanleko		Guztira		Biztanleko		Guztira		Biztanleko		Guztira		Biztanleko		Guztira		Biztanleko		Guztira		Biztanleko	
Sarrera aruntak	311.662	%98	%100	1.304	314.780	%100	%100	1.363	225.129	%86	%100	970	261.032	%87	%100	1.111	324.633	%86	%100	1.364	348.190	%94	%100	1.475
1	55.006	%17	%18	230	47.536	%15	%15	206	50.152	%19	%22	216	43.150	%14	%17	184	41.670	%11	%13	175	45.140	%12	%13	191
2	5.395	%2	%2	23	3.956	%1	%1	17	0	%0	%0	0	65	%0	%0	0	16.898	%4	%5	71	15.111	%4	%4	64
3	24.395	%8	%8	102	39.884	%13	%13	173	26.320	%10	%12	113	18.565	%6	%7	79	63.532	%17	%20	267	45.389	%12	%13	192
4	220.117	%69	%71	921	220.954	%70	%70	957	146.725	%56	%65	632	197.064	%66	%75	839	199.749	%53	%62	839	238.341	%65	%68	1.010
5	6.749	%2	%2	28	2.450	%1	%1	11	1.932	%1	%1	8	2.187	%1	%1	9	2.785	%1	%1	12	4.209	%1	%1	18
Kapital sarrerak	7.587	%2	%100	32	0	%0	%0	0	36.758	%14	%100	158	38.392	%13	%100	163	51.054	%14	%100	215	20.756	%6	%100	88
6	0	%0	%0	0	0	%0	%0	0	0	%0	%0	0	0	%0	%0	0	0	%0	%0	0	0	%0	%0	0
7	7.587	%2	%100	32	0	%0	%0	0	5.400	%2	%15	23	38.392	%13	%100	163	51.054	%14	%100	215	20.756	%6	%100	88
8	0	%0	%0	0	0	%0	%0	0	0	%0	%0	0	0	%0	%0	0	0	%0	%0	0	0	%0	%0	0
9	0	%0	%0	0	0	%0	%0	0	31.358	%12	%85	135	0	%0	%0	0	0	%0	%0	0	0	%0	%0	0
Guztira	319.249			1.336	314.780			1.363	261.887			1.129	299.423			1.274	375.688			1.579	368.946			1.563

GASTUAK	2013				2012				2011				2010				2009				2008			
	Guztira		Biztanleko		Guztira		Biztanleko		Guztira		Biztanleko		Guztira		Biztanleko		Guztira		Biztanleko		Guztira		Biztanleko	
Gastu aruntak	245.371	%90	%100	1.027	250.506	%89	%100	1.084	290.656	%92	%100	1.253	275.753	%77	%100	1.173	261.979	%82	%100	1.101	235.955	%83	%100	1.000
1	124.054	%46	%51	519	115.642	%41	%46	501	115.496	%37	%40	498	106.657	%30	%39	454	104.907	%33	%40	441	98.561	%35	%42	418
2	82.175	%30	%33	344	99.490	%35	%40	431	141.343	%45	%49	609	134.567	%37	%49	573	123.856	%39	%47	520	101.812	%36	%43	431
3	199	%0	%0	1	568	%0	%0	2	921	%0	%0	4	635	%0	%0	3	1.471	%0	%1	6	4.366	%2	%2	19
4	38.943	%14	%16	163	34.807	%12	%14	151	32.896	%10	%11	142	33.894	%9	%12	144	31.747	%10	%12	133	31.216	%11	%13	132
Kapital gastuak	26.165	%10	%100	109	31.847	%11	%100	138	24.023	%8	%100	104	83.405	%23	%100	355	58.831	%18	%100	247	47.451	%17	%100	201
6	3.750	%1	%14	16	3.894	%1	%12	17	7.650	%2	%32	33	67.039	%19	%80	285	43.895	%14	%75	184	27.869	%10	%59	118
7	736	%0	%3	3	6.274	%2	%20	27	10.373	%3	%43	45	10.366	%3	%12	44	8.936	%3	%15	38	7.582	%3	%16	32
8	0	%0	%0	0	0	%0	%0	0	0	%0	%0	0	0	%0	%0	0	0	%0	%0	0	0	%0	%0	0
9	21.679	%8	%83	91	21.679	%8	%68	94	6.000	%2	%25	26	6.000	%2	%7	26	6.000	%2	%10	25	12.000	%4	%25	51
Guztira	271.536			1.136	282.353			1.222	314.679			1.356	359.159			1.528	320.811			1.348	283.406			1.201

Elgeta

SARRERAK	2013				2012				2011				2010				2009				2008			
	Guztira		Biztanleko		Guztira		Biztanleko		Guztira		Biztanleko		Guztira		Biztanleko		Guztira		Biztanleko		Guztira		Biztanleko	
Sarrera aruntak	1.512.221	%91 %100	1.328		1.618.824	%73 %100	1.445		1.651.769	%85 %100	1.493		1.690.546	%69 %100	1.567		1.456.866	%60 %100	1.363		1.417.590	%47 %100	1.350	
1	488.596	%30 %32	429		478.588	%22 %30	427		451.621	%23 %27	408		480.110	%20 %4	445		332.413	%14 %23	311		332.310	%11 %23	316	
2	10.492	%1 %1	9		58.801	%3 %4	53		126.348	%7 %8	114		70.516	%3 #jREF!	65		63.216	%3 %4	59		49.495	%2 %3	47	
3	194.702	%12 %13	171		237.182	%11 %15	212		270.047	%14 %16	244		250.608	%10 %15	232		198.022	%8 %14	185		168.079	%6 %12	160	
4	808.428	%49 %53	710		830.814	%37 %51	742		785.193	%41 %48	710		871.083	%36 %52	807		852.941	%35 %59	798		854.044	%28 %60	813	
5	10.003	%1 %1	9		13.440	%1 %1	12		18.559	%1 %1	17		18.228	%1 %1	17		10.273	%0 %1	10		13.662	%0 %1	13	
Kapital sarrerak	140.714	%9 %100	124		596.702	%27 %100	533		283.246	%15 %100	256		750.852	%31 %100	696		957.287	%40 %100	895		1.629.642	%53 %100	1.552	
6	1.235	%0 %1	1		3.574	%0 %1	3		0	%0 %0	0		2.131	%0 %0	2		300	%0 %0	0		329.534	%11 %20	314	
7	139.479	%8 %99	122		555.128	%25 %93	496		283.246	%15 %100	256		496.369	%20 %66	460		804.453	%33 %84	753		646.799	%21 %40	616	
8	0	%0 %0	0		0	%0 %0	0		0	%0 %0	0		0	%0 %0	0		0	%0 %0	0		0	%0 %0	0	
9	0	%0 %0	0		38.000	%2 %6	34		0	%0 %0	0		252.352	%10 %34	234		152.534	%6 %16	143		653.309	%21 %40	622	
Guztira	1.652.935		1.451		2.215.526		1.978		1.935.015		1.750		2.441.398		2.263		2.414.152		2.258		3.047.232		2.902	
GASTUAK	2013				2012				2011				2010				2009				2008			
	Guztira		Biztanleko		Guztira		Biztanleko		Guztira		Biztanleko		Guztira		Biztanleko		Guztira		Biztanleko		Guztira		Biztanleko	
Gastu aruntak	1.214.737	%62 %100	1.066		1.252.409	%62 %100	1.118		1.294.637	%61 %100	1.171		1.464.842	%67 %100	1.358		1.453.460	%61 %100	1.360		1.375.002	%48 %100	1.310	
1	396.543	%20 %33	348		381.613	%19 %30	341		445.980	%21 %34	403		488.102	%22 %33	452		471.298	%20 %32	441		455.464	%16 %33	434	
2	514.634	%26 %42	452		564.083	%28 %45	504		549.717	%26 %42	497		642.392	%29 %44	595		605.301	%25 %42	566		586.478	%20 %43	559	
3	27.091	%1 %2	24		38.428	%2 %3	34		40.704	%2 %3	37		36.289	%2 %2	34		43.210	%2 %3	40		51.319	%2 %4	49	
4	276.469	%14 %23	243		268.286	%13 %21	240		258.236	%12 %20	233		298.060	%14 %20	276		333.651	%14 %23	312		281.741	%10 %20	268	
Kapital gastuak	731.617	%38 %100	642		755.403	%38 %100	674		832.961	%39 %100	753		713.848	%33 %100	662		929.214	%39 %100	869		1.490.866	%52 %100	1.420	
6	505.048	%26 %69	443		571.513	%28 %76	510		666.557	%31 %80	603		567.416	%26 %79	526		802.875	%34 %86	751		1.426.973	%50 %96	1.359	
7	15.006	%1 %2	13		7.608	%0 %1	7		3.270	%0 %0	3		10.087	%0 %1	9		19.103	%1 %2	18		6.552	%0 %0	6	
8	0	%0 %0	0		0	%0 %0	0		0	%0 %0	0		0	%0 %0	0		0	%0 %0	0		0	%0 %0	0	
9	211.563	%11 %29	186		176.283	%9 %23	157		163.134	%8 %20	147		136.344	%6 %19	126		107.236	%5 %12	100		57.341	%2 %4	55	
Guztira	1.946.354		1.709		2.007.813		1.793		2.127.598		1.924		2.178.690		2.019		2.382.674		2.229		2.865.868		2.729	

Elgoibar

SARRERAK	2013				2012				2011				2010				2009				2008			
	Guztira		Biztanleko		Guztira		Biztanleko		Guztira		Biztanleko		Guztira		Biztanleko		Guztira		Biztanleko		Guztira		Biztanleko	
Sarrera arruntak	12.789.523	%92 %100	1.110		12.488.928	%96 %100	1.092		12.333.203	%88 %100	1.086		12.023.503	%78 %100	1.062		11.176.882	%65 %100	996		12.036.496	%80 %100	1.089	
1	3.385.288	%24 %26	294		3.027.400	%23 %24	265		2.946.045	%21 %24	259		2.771.581	%18 %23	245		2.676.321	%16 %24	239		2.520.711	%17 %21	228	
2	87.318	%1 %1	8		241.240	%2 %2	21		303.243	%2 %2	27		164.609	%1 %1	15		273.143	%2 %2	24		450.723	%3 %4	41	
3	2.359.189	%17 %18	205		2.408.722	%19 %19	211		2.477.631	%18 %20	218		1.997.354	%13 %17	176		1.832.448	%11 %16	163		1.681.045	%11 %14	152	
4	6.936.360	%50 %54	602		6.787.118	%52 %54	593		6.576.582	%47 %53	579		7.065.877	%46 %59	624		6.298.266	%37 %56	561		7.181.709	%48 %60	650	
5	21.368	%0 %0	2		24.449	%0 %0	2		29.702	%0 %0	3		24.083	%0 %0	2		96.705	%1 %1	9		202.308	%1 %2	18	
Kapital sarrerak	1.182.336	%8 %100	103		455.472	%4 %100	40		1.687.457	%12 %100	149		3.433.456	%22 %100	303		5.970.063	%35 %100	532		3.023.321	%20 %100	274	
6	0	%0 %0	0		194.797	%2 %43	17		250.000	%2 %15	22		11.905	%0 %0	1		510.937	%3 %9	46		97.404	%1 %3	9	
7	1.157.557	%8 %98	100		259.323	%2 %57	23		1.409.020	%10 %83	124		3.193.452	%21 %93	282		3.936.798	%23 %66	351		2.102.038	%14 %70	190	
8	24.779	%0 %2	2		1.352	%0 %0	0		2.254	%0 %0	0		4.282	%0 %0	0		4.508	%0 %0	0		1.578	%0 %0	0	
9	0	%0 %0	0		0	%0 %0	0		26.183	%0 %2	2		223.817	%1 %7	20		1.517.821	%9 %25	135		822.301	%5 %27	74	
Guztira	13.971.859		1.213		12.944.400		1.132		14.020.660		1.234		15.456.959		1.365		17.146.945		1.528		15.059.817		1.363	

GASTUAK	2013				2012				2011				2010				2009				2008			
	Guztira		Biztanleko		Guztira		Biztanleko		Guztira		Biztanleko		Guztira		Biztanleko		Guztira		Biztanleko		Guztira		Biztanleko	
Gastu arruntak	10.981.891	%84 %100	953		10.609.961	%89 %100	928		10.718.587	%76 %100	944		10.956.189	%65 %100	968		11.578.848	%57 %100	1.032		10.477.554	%80 %100	948	
1	3.690.677	%28 %34	320		3.499.957	%29 %33	306		3.763.101	%27 %35	331		3.843.164	%23 %35	339		3.850.346	%19 %33	343		3.299.472	%25 %31	299	
2	5.308.763	%41 %48	461		5.227.227	%44 %49	457		5.075.142	%36 %47	447		5.036.263	%30 %46	445		5.458.466	%27 %47	486		4.931.720	%38 %47	446	
3	3.493	%0 %0	0		5.519	%0 %0	0		599	%0 %0	0		2.798	%0 %0	0		11.831	%0 %0	1		28.505	%0 %0	3	
4	1.978.958	%15 %18	172		1.877.257	%16 %18	164		1.879.745	%13 %18	165		2.073.965	%12 %19	183		2.258.205	%11 %20	201		2.217.857	%17 %21	201	
Kapital gastuak	2.040.636	%16 %100	177		1.281.938	%11 %100	112		3.438.683	%24 %100	303		5.785.260	%35 %100	511		8.830.172	%43 %100	787		2.560.342	%20 %100	232	
6	1.459.935	%11 %72	127		720.707	%6 %56	63		2.911.958	%21 %85	256		5.289.769	%32 %91	467		8.117.747	%40 %92	724		2.200.276	%17 %86	199	
7	24.504	%0 %1	2		24.504	%0 %2	2		18.000	%0 %1	2		28.030	%0 %0	2		135.992	%1 %2	12		18.030	%0 %1	2	
8	23.727	%0 %1	2		5.409	%0 %0	0		2.784	%0 %0	0		6.744	%0 %0	1		7.212	%0 %0	1		5.409	%0 %0	0	
9	532.471	%4 %26	46		531.318	%4 %41	46		505.940	%4 %15	45		460.716	%3 %8	41		569.221	%3 %6	51		336.627	%3 %13	30	
Guztira	13.022.527		1.131		11.891.899		1.040		14.157.270		1.246		16.741.449		1.478		20.409.020		1.819		13.037.896		1.180	

Errenteria

SARRERAK	2013				2012				2011				2010				2009				2008			
	Guztira		Biztanleko		Guztira		Biztanleko		Guztira		Biztanleko		Guztira		Biztanleko		Guztira		Biztanleko		Guztira		Biztanleko	
Sarrera arruntak	42.003.392	%95 %100	1.072		41.185.080	%97 %100	1.047		39.356.585	%92 %100	1.004		43.583.301	%87 %100	1.117		39.659.449	%72 %100	1.023		41.726.377	%88 %100	1.084	
1	9.844.904	%22 %23	251		9.109.008	%21 %22	232		8.918.005	%21 %23	227		8.853.739	%18 %20	227		8.745.245	%16 %22	226		8.222.701	%17 %20	214	
2	323.824	%1 %1	8		531.495	%1 %1	14		357.362	%1 %1	9		385.641	%1 %1	10		387.977	%1 %1	10		1.301.821	%3 %3	34	
3	8.620.892	%19 %21	220		8.383.848	%20 %20	213		8.467.063	%20 %22	216		8.296.427	%16 %19	213		8.341.066	%15 %21	215		7.411.549	%16 %18	192	
4	23.033.183	%52 %55	588		23.039.527	%54 %56	586		21.484.161	%50 %55	548		25.976.704	%52 %60	666		22.073.472	%40 %56	569		24.592.928	%52 %59	639	
5	180.589	%0 %0	5		121.203	%0 %0	3		129.995	%0 %0	3		70.790	%0 %0	2		111.690	%0 %0	3		197.378	%0 %0	5	
Kapital sarrerak	2.342.716	%5 %100	60		1.278.950	%3 %100	33		3.438.372	%8 %100	88		6.797.740	%13 %100	174		15.176.730	%28 %100	391		5.550.180	%12 %100	144	
6	17.249	%0 %1	0		428.716	%1 %34	11		392.055	%1 %11	10		1.054.754	%2 %16	27		1.514.636	%3 %10	39		2.593.565	%5 %47	67	
7	1.235.514	%3 %53	32		819.368	%2 %64	21		2.985.152	%7 %87	76		4.003.558	%8 %59	103		7.786.282	%14 %51	201		2.897.518	%6 %52	75	
8	1.089.953	%2 %47	28		30.866	%0 %2	1		61.164	%0 %2	2		30.253	%0 %0	1		40.932	%0 %0	1		58.097	%0 %1	2	
9		%0 %0	0		0	%0 %0	0		0	%0 %0	0		1.709.175	%3 %25	44		5.834.880	%11 %38	151		1.000	%0 %0	0	
Guztira	44.346.108		1.132		42.464.030		1.080		42.794.957		1.091		50.381.040		1.291		54.836.179		1.415		47.276.557		1.228	
GASTUAK	2013				2012				2011				2010				2009				2008			
	Guztira		Biztanleko		Guztira		Biztanleko		Guztira		Biztanleko		Guztira		Biztanleko		Guztira		Biztanleko		Guztira		Biztanleko	
Gastu arruntak	36.345.019	%81 %100	928		35.041.487	%82 %100	891		36.383.042	%81 %100	928		37.419.795	%77 %100	959		36.983.640	%73 %100	954		36.731.629	%77 %100	954	
1	14.173.964	%32 %39	362		13.600.104	%32 %39	346		15.018.992	%33 %41	383		15.408.190	%32 %41	395		15.644.613	%31 %42	404		14.962.374	%31 %41	389	
2	15.309.582	%34 %42	391		14.994.546	%35 %43	381		13.404.761	%30 %37	342		13.953.349	%29 %37	358		13.494.284	%27 %36	348		13.438.788	%28 %37	349	
3	242.009	%1 %1	6		301.098	%1 %1	8		426.539	%1 %1	11		294.603	%1 %1	8		543.399	%1 %1	14		1.132.455	%2 %3	29	
4	6.619.463	%15 %18	169		6.145.738	%14 %18	156		7.532.750	%17 %21	192		7.763.654	%16 %21	199		7.301.345	%15 %20	188		7.198.012	%15 %20	187	
Kapital gastuak	8.283.466	%19 %100	211		7.543.635	%18 %100	192		8.463.967	%19 %100	216		11.333.332	%23 %100	290		13.338.897	%27 %100	344		11.156.392	%23 %100	290	
6	2.618.054	%6 %32	67		2.851.767	%7 %38	73		3.978.160	%9 %47	101		6.266.761	%13 %55	161		10.458.380	%21 %78	270		7.469.360	%16 %67	194	
7	436.019	%1 %5	11		400.690	%1 %5	10		52.547	%0 %1	1		1.610.192	%3 %14	41		406.127	%1 %3	10		1.580.024	%3 %14	41	
8	1.089.691	%2 %13	28		30.327	%0 %0	1		55.077	%0 %1	1		896.205	%2 %8	23		41.055	%0 %0	1		57.749	%0 %1	1	
9	4.139.702	%9 %50	106		4.260.851	%10 %56	108		4.378.183	%10 %52	112		2.560.174	%5 %23	66		2.433.334	%5 %18	63		2.049.259	%4 %18	53	
Guztira	44.628.485		1.139		42.585.122		1.083		44.847.009		1.144		48.753.127		1.249		50.322.537		1.298		47.888.021		1.244	

Errezil

SARRERAK	2013				2012				2011				2010				2009				2008			
	Guztira		Biztanleko		Guztira		Biztanleko		Guztira		Biztanleko		Guztira		Biztanleko		Guztira		Biztanleko		Guztira		Biztanleko	
Sarrera arruntak	720.692	%97 %100	1.189		713.359	%75 %100	1.156		640.446	%91 %100	1.055		679.574	%56 %100	1.103		653.827	%64 %100	1.041		656.169	%82 %100	1.052	
1	140.647	%19 %20	232		123.735	%13 %17	201		122.952	%18 %19	203		123.215	%10 %18	200		112.099	%11 %17	179		105.819	%13 %16	170	
2	12.774	%2 %2	21		20.105	%2 %3	33		17.404	%2 %3	29		15.605	%1 %2	25		32.255	%3 %5	51		8.902	%1 %1	14	
3	68.789	%9 %10	114		75.905	%8 %11	123		59.637	%9 %9	98		60.329	%5 %9	98		54.055	%5 %8	86		64.331	%8 %10	103	
4	488.594	%66 %68	806		484.893	%51 %68	786		431.022	%61 %67	710		468.015	%39 %69	760		441.921	%43 %68	704		465.362	%58 %71	746	
5	9.888	%1 %1	16		8.721	%1 %1	14		9.431	%1 %1	16		12.411	%1 %2	20		13.498	%1 %2	21		11.755	%1 %2	19	
Kapital sarrerak	18.684	%3 %100	31		233.344	%25 %100	378		60.841	%9 %100	100		524.361	%44 %100	851		369.878	%36 %100	589		145.288	%18 %100	233	
6	0	%0 %0	0		0	%0 %0	0		0	%0 %0	0		0	%0 %0	0		5.902	%1 %2	9		2.200	%0 %2	4	
7	0	%0 %0	0		118.344	%13 %51	192		36.841	%5 %61	61		185.361	%15 %35	301		265.894	%26 %72	423		90.992	%11 %63	146	
8	18.684	%3 %100	31		0	%0 %0	0		0	%0 %0	0		0	%0 %0	0		0	%0 %0	0		0	%0 %0	0	
9	0	%0 %0	0		115.000	%12 %49	186		24.000	%3 %39	40		339.000	%28 %65	550		98.082	%10 %27	156		52.096	%7 %36	83	
Guztira	739.376		1.220		946.702		1.534		701.287		1.155		1.203.935		1.954		1.023.705		1.630		801.457		1.284	
GASTUAK	2013				2012				2011				2010				2009				2008			
	Guztira		Biztanleko		Guztira		Biztanleko		Guztira		Biztanleko		Guztira		Biztanleko		Guztira		Biztanleko		Guztira		Biztanleko	
Gastu arruntak	492.252	%66 %100	812		508.764	%60 %100	825		567.087	%74 %100	934		595.747	%50 %100	967		606.226	%58 %100	965		648.233	%70 %100	1.039	
1	191.013	%26 %39	315		190.806	%23 %38	309		199.336	%26 %35	328		217.807	%18 %37	354		220.034	%21 %36	350		218.233	%24 %34	350	
2	201.253	%27 %41	332		203.573	%24 %40	330		272.615	%36 %48	449		277.358	%23 %47	450		294.756	%28 %49	469		309.201	%33 %48	496	
3	15.145	%2 %3	25		22.204	%3 %4	36		18.600	%2 %3	31		14.772	%1 %2	24		15.938	%2 %3	25		33.542	%4 %5	54	
4	84.842	%11 %17	140		92.181	%11 %18	149		76.537	%10 %13	126		85.812	%7 %14	139		75.499	%7 %12	120		87.257	%9 %13	140	
Kapital gastuak	255.077	%34 %100	421		338.397	%40 %100	548		198.353	%26 %100	327		593.240	%50 %100	963		438.785	%42 %100	699		279.014	%30 %100	447	
6	94.553	%13 %37	156		179.450	%21 %53	291		93.191	%12 %47	154		492.425	%41 %83	799		340.012	%33 %77	541		240.814	%26 %86	386	
7	12.496	%2 %5	21		26.424	%3 %8	43		18.882	%2 %10	31		19.534	%2 %3	32		22.025	%2 %5	35		12.435	%1 %4	20	
8	18.684	%3 %7	31		0	%0 %0	0		0	%0 %0	0		0	%0 %0	0		0	%0 %0	0		0	%0 %0	0	
9	129.345	%17 %51	213		132.524	%16 %39	215		86.279	%11 %43	142		81.281	%7 %14	132		76.748	%7 %17	122		25.765	%3 %9	41	
Guztira	747.330		1.233		847.161		1.373		765.440		1.261		1.188.987		1.930		1.045.011		1.664		927.247		1.486	

Eskoriatza

SARRERAK	2013				2012				2011				2010				2009				2008			
	Guztira		Biztanleko		Guztira		Biztanleko		Guztira		Biztanleko		Guztira		Biztanleko		Guztira		Biztanleko		Guztira		Biztanleko	
Sarrera arruntak	5.446.036	%92 %100	1.340		5.280.406	%94 %100	1.303		4.893.989	%86 %100	1.210		5.572.574	%80 %100	1.374		4.823.863	%76 %100	1.185		4.867.372	%87 %100	1.196	
1	1.345.004	%23 %25	331		1.080.680	%19 %20	267		1.014.372	%18 %21	251		987.021	%14 %18	243		978.513	%15 %20	240		862.263	%15 %18	212	
2	-2.770	%0 %0	-1		108.044	%2 %2	27		134.535	%2 %3	33		247.271	%4 %4	61		55.095	%1 %1	14		102.149	%2 %2	25	
3	1.383.516	%23 %25	340		1.404.100	%25 %27	346		1.311.186	%23 %27	324		1.505.276	%22 %27	371		1.284.560	%20 %27	316		1.179.342	%21 %24	290	
4	2.619.197	%44 %48	644		2.620.111	%47 %50	646		2.363.683	%42 %48	585		2.793.728	%40 %50	689		2.454.975	%39 %51	603		2.658.998	%48 %55	653	
5	101.088	%2 %2	25		67.471	%1 %1	17		70.213	%1 %1	17		39.278	%1 %1	10		50.721	%1 %1	12		64.620	%1 %1	16	
Kapital sarrerak	444.790	%8 %100	109		308.203	%6 %100	76		766.073	%14 %100	189		1.396.245	%20 %100	344		1.543.303	%24 %100	379		728.620	%13 %100	179	
6	214.436	%4 %48	53		214.436	%4 %70	53		500.350	%9 %65	124		700.000	%10 %50	173		0	%0 %0	0		100.000	%2 %14	25	
7	167.631	%3 %38	41		92.415	%2 %30	23		262.567	%5 %34	65		684.825	%10 %49	169		791.900	%12 %51	195		328.057	%6 %45	81	
8	62.723	%1 %14	15		1.352	%0 %0	0		3.155	%0 %0	1		11.421	%0 %1	3		200.000	%3 %13	49		0	%0 %0	0	
9	0	%0 %0	0		0	%0 %0	0		0	%0 %0	0		0	%0 %0	0		551.404	%9 %36	135		300.563	%5 %41	74	
Guztira	5.890.826		1.450		5.588.609		1.379		5.660.062		1.400		6.968.819		1.719		6.367.167		1.564		5.595.992		1.375	

GASTUAK	2013				2012				2011				2010				2009				2008			
	Guztira		Biztanleko		Guztira		Biztanleko		Guztira		Biztanleko		Guztira		Biztanleko		Guztira		Biztanleko		Guztira		Biztanleko	
Gastu arruntak	4.467.192	%71 %100	1.099		4.305.233	%80 %100	1.062		4.317.993	%65 %100	1.068		4.309.777	%89 %100	1.063		4.213.893	%62 %100	1.037		4.071.101	%78 %100	1.000	
1	1.458.371	%23 %33	359		1.334.984	%25 %31	329		1.364.849	%21 %32	338		1.340.443	%28 %31	331		1.294.117	%19 %31	319		1.202.419	%23 %30	295	
2	2.449.762	%39 %55	603		2.416.108	%45 %56	596		2.396.799	%36 %56	593		2.367.598	%49 %55	584		2.255.397	%33 %54	555		2.168.791	%41 %53	533	
3	18.521	%0 %0	5		29.816	%1 %1	7		42.819	%1 %1	11		35.474	%1 %1	9		58.572	%1 %1	14		102.877	%2 %3	25	
4	540.538	%9 %12	133		524.324	%10 %12	129		513.526	%8 %12	127		566.261	%12 %13	140		605.806	%9 %14	149		597.014	%11 %15	147	
Kapital gastuak	1.822.885	%29 %100	449		1.067.997	%20 %100	263		2.278.634	%35 %100	564		531.610	%11 %100	131		2.606.119	%38 %100	641		1.161.170	%22 %100	285	
6	1.171.023	%19 %64	288		446.861	%8 %42	110		1.689.924	%26 %74	418		0	%0 %0	0		1.343.282	%20 %52	331		917.798	%18 %79	225	
7	149.322	%2 %8	37		187.537	%3 %18	46		163.870	%2 %7	41		127.367	%3 %24	31		107.614	%2 %4	26		112.230	%2 %10	28	
8	62.723	%1 %3	15		434	%0 %0	0		0	%0 %0	0		11.409	%0 %2	3		774.854	%11 %30	191		0	%0 %0	0	
9	439.816	%7 %24	108		433.166	%8 %41	107		424.840	%6 %19	105		392.834	%8 %74	97		380.368	%6 %15	94		131.142	%3 %11	32	
Guztira	6.290.077		1.548		5.373.230		1.325		6.596.628		1.632		4.841.387		1.194		6.820.011		1.679		5.232.271		1.285	

Ezkie - Itsaso

SARRERAK	2013				2012				2011				2010				2009				2008			
	Guztira		Biztanleko		Guztira		Biztanleko		Guztira		Biztanleko		Guztira		Biztanleko		Guztira		Biztanleko		Guztira		Biztanleko	
Sarrera arruntak	1.028.785	%93 %100	1.709		1.039.871	%88 %100	1.664		956.395	%65 %100	1.570		915.197	%76 %100	1.505		840.709	%55 %100	1.427		888.345	%70 %100	1.537	
1	348.535	%32 %34	579		260.018	%22 %25	416		266.831	%18 %28	438		242.334	%20 %26	399		226.289	%15 %27	384		219.817	%17 %25	380	
2	41.698	%4 %4	69		94.585	%8 %9	151		56.793	%4 %6	93		16.984	%1 %2	28		84.608	%6 %10	144		80.575	%6 %9	139	
3	184.835	%17 %18	307		198.759	%17 %19	318		103.372	%7 %11	170		155.938	%13 %17	256		112.089	%7 %13	190		113.800	%9 %13	197	
4	423.677	%38 %41	704		468.992	%40 %45	750		508.803	%34 %53	835		482.040	%40 %53	793		398.490	%26 %47	677		432.700	%34 %49	749	
5	30.040	%3 %3	50		17.517	%1 %2	28		20.595	%1 %2	34		17.901	%1 %2	29		19.234	%1 %2	33		41.453	%3 %5	72	
Kapital sarrerak	75.373	%7 %100	125		145.189	%12 %100	232		525.226	%35 %100	862		287.467	%24 %100	473		687.317	%45 %100	1.167		385.896	%30 %100	668	
6	0	%0 %0	0		77.061	%7 %53	123		261.153	%18 %50	429		160.300	%13 %56	264		356.748	%23 %52	606		290.145	%23 %75	502	
7	75.373	%7 %100	125		68.128	%6 %47	109		264.073	%18 %50	434		127.168	%11 %44	209		238.004	%16 %35	404		46.605	%4 %12	81	
8	0	%0 %0	0		0	%0 %0	0		0	%0 %0	0		0	%0 %0	0		0	%0 %0	0		0	%0 %0	0	
9	0	%0 %0	0		0	%0 %0	0		0	%0 %0	0		0	%0 %0	0		92.565	%6 %13	157		49.146	%4 %13	85	
Guztira	1.104.158		1.834		1.185.059		1.896		1.481.620		2.433		1.202.664		1.978		1.528.026		2.594		1.274.241		2.205	
GASTUAK	2013		2012		2011		2010		2009		2008													
	Guztira Biztanleko		Guztira Biztanleko		Guztira Biztanleko		Guztira Biztanleko		Guztira Biztanleko		Guztira Biztanleko													
Gastu arruntak	685.861	%73 %100	1.139		643.076	%66 %100	1.029		728.512	%80 %100	1.196		760.187	%64 %100	1.250		801.051	%45 %100	1.360		720.008	%49 %100	1.246	
1	272.826	%29 %40	453		260.033	%27 %40	416		284.011	%31 %39	466		309.087	%26 %41	508		297.687	%17 %37	505		273.893	%18 %38	474	
2	297.275	%32 %43	494		264.732	%27 %41	424		331.660	%37 %46	545		330.000	%28 %43	543		398.549	%22 %50	677		342.689	%23 %48	593	
3	0	%0 %0	0		0	%0 %0	0		0	%0 %0	0		59	%0 %0	0		637	%0 %0	1		1.886	%0 %0	3	
4	115.760	%12 %17	192		118.311	%12 %18	189		112.841	%12 %15	185		121.040	%10 %16	199		104.179	%6 %13	177		101.540	%7 %14	176	
Kapital gastuak	251.738	%27 %100	418		325.274	%34 %100	520		178.615	%20 %100	293		418.603	%36 %100	688		991.341	%55 %100	1.683		761.865	%51 %100	1.318	
6	220.277	%23 %88	366		241.099	%25 %74	386		142.052	%16 %80	233		379.009	%32 %91	623		949.811	%53 %96	1.613		745.769	%50 %98	1.290	
7	606	%6 %0	1		3.901	%0 %1	6		2.800	%0 %2	5		2.000	%0 %0	3		800	%0 %0	1		2.000	%0 %0	3	
8	0	%0 %0	0		0	%0 %0	0		0	%0 %0	0		0	%0 %0	0		0	%0 %0	0		0	%0 %0	0	
9	30.855	%3 %12	51		80.274	%8 %25	128		33.763	%4 %19	55		37.594	%3 %9	62		40.730	%2 %4	69		14.096	%1 %2	24	
Guztira	937.599		1.557		968.350		1.549		907.127		1.490		1.178.790		1.939		1.792.392		3.043		1.481.873		2.564	

Deba

SARRERAK	2013				2012				2011				2010				2009				2008			
	Guztira		Biztanleko		Guztira		Biztanleko		Guztira		Biztanleko		Guztira		Biztanleko		Guztira		Biztanleko		Guztira		Biztanleko	
Sarrera arruntak	6.886.669	%87 %100	1.270		6.622.666	%98 %100	1.218		6.197.619	%93 %100	1.143		6.673.949	%70 %100	1.240		6.391.010	%63 %100	1.182		6.658.951	%80 %100	1.232	
1	2.219.616	%28 %32	409		2.035.068	%30 %31	374		1.891.712	%28 %31	349		1.868.662	%20 %28	347		1.758.493	%17 %28	325		1.783.094	%21 %27	330	
2	282.497	%4 %4	52		28.671	%0 %0	5		66.374	%1 %1	12		152.179	%2 %2	28		264.605	%3 %4	49		340.197	%4 %5	63	
3	1.085.546	%14 %16	200		1.137.061	%17 %17	209		1.100.492	%16 %18	203		1.055.149	%11 %16	196		1.063.025	%10 %17	197		850.224	%10 %13	157	
4	3.258.005	%41 %47	601		3.347.813	%49 %51	616		3.075.580	%46 %50	567		3.536.711	%37 %53	657		3.153.868	%31 %49	583		3.540.372	%43 %53	655	
5	41.005	%1 %1	8		74.054	%1 %1	14		63.462	%1 %1	12		61.249	%1 %1	11		151.018	%1 %2	28		145.064	%2 %2	27	
Kapital sarrerak	989.668	%13 %100	182		166.642	%2 %100	31		472.271	%7 %100	87		2.862.839	%30 %100	532		3.785.659	%37 %100	700		1.670.049	%20 %100	309	
6	0	%0 %0	0		0	%0 %0	0		93.387	%1 %20	17		1.580.535	%17 %55	294		1.261.223	%12 %33	233		6.409	%0 %0	1	
7	886.510	%11 %90	163		66.017	%1 %40	12		0	%0 %0	0		1.252.840	%13 %44	233		1.772.352	%17 %47	328		1.245.705	%15 %75	231	
8	61.417	%1 %6	11		1.036	%0 %1	0		5.474	%0 %1	1		6.549	%0 %0	1		3.283	%0 %0	1		8.859	%0 %1	2	
9	41.740	%1 %4	8		99.590	%1 %60	18		373.411	%6 %79	69		22.915	%0 %1	4		748.801	%7 %20	138		409.076	%5 %24	76	
Guztira	7.876.337		1.452		6.789.308		1.248		6.669.891		1.231		9.536.788		1.771		10.176.669		1.882		8.329.000		1.541	
GASTUAK	2013				2012				2011				2010				2009				2008			
	Guztira		Biztanleko		Guztira		Biztanleko		Guztira		Biztanleko		Guztira		Biztanleko		Guztira		Biztanleko		Guztira		Biztanleko	
Gastu arruntak	5.826.707	%79 %100	1.074		5.699.543	%84 %100	1.048		6.005.201	%69 %100	1.108		6.142.637	%62 %100	1.141		6.044.713	%55 %100	1.118		5.914.161	%54 %100	1.094	
1	1.754.181	%24 %30	323		1.603.210	%24 %28	295		1.757.951	%20 %29	324		1.861.111	%19 %30	346		1.825.381	%17 %30	338		1.816.690	%17 %31	336	
2	3.275.802	%45 %56	604		3.281.579	%48 %58	603		3.387.773	%39 %56	625		3.398.433	%34 %55	631		3.304.175	%30 %55	611		3.266.267	%30 %55	604	
3	34.547	%0 %1	6		60.694	%1 %1	11		80.940	%1 %1	15		68.019	%1 %1	13		116.319	%1 %2	22		31.475	%0 %1	6	
4	762.177	%10 %13	141		754.060	%11 %13	139		778.537	%9 %13	144		815.074	%8 %13	151		798.838	%7 %13	148		799.729	%7 %14	148	
Kapital gastuak	1.524.867	%21 %100	281		1.086.143	%16 %100	200		2.704.508	%31 %100	499		3.737.506	%38 %100	694		4.867.216	%45 %100	900		5.019.768	%46 %100	929	
6	771.030	%10 %51	142		117.658	%2 %11	22		2.060.417	%24 %76	380		3.126.865	%32 %84	581		4.249.005	%39 %87	786		4.816.542	%44 %96	891	
7	0	%0 %0	0		0	%0 %0	0		0	%0 %0	0		0	%0 %0	0		0	%0 %0	0		0	%0 %0	0	
8	64.902	%1 %4	12		850	%0 %0	0		4.974	%0 %0	1		6.549	%0 %0	1		4.516	%0 %0	1		8.859	%0 %0	2	
9	688.935	%9 %45	127		967.635	%14 %89	178		639.117	%7 %24	118		604.092	%6 %16	112		613.695	%6 %13	113		194.367	%2 %4	36	
Guztira	7.351.574		1.355		6.785.686		1.248		8.709.708		1.607		9.880.144		1.835		10.911.930		2.018		10.933.929		2.023	

Gabiria

SARRERAK	2013				2012				2011				2010				2009				2008			
	Guztira		Biztanleko		Guztira		Biztanleko		Guztira		Biztanleko		Guztira		Biztanleko		Guztira		Biztanleko		Guztira		Biztanleko	
Sarrera arruntak	541.416	%86 %100	1.092		504.794	%96 %100	1.034		453.721	%93 %100	920		593.112	%77 %100	1.206		471.095	%72 %100	994		492.105	%92 %100	1.098	
1	98.312	%16 %18	198		91.623	%17 %18	188		85.645	%17 %19	174		72.747	%9 %12	148		72.426	%11 %15	153		68.051	%13 %14	152	
2	14.284	%2 %3	29		5.045	%1 %1	10		0	%0 %0	0		55.880	%7 %9	114		12.225	%2 %3	26		6.935	%1 %1	15	
3	34.855	%6 %6	70		41.399	%8 %8	85		46.477	%9 %10	94		55.729	%7 %9	113		28.311	%4 %6	60		22.672	%4 %5	51	
4	376.935	%60 %70	760		351.670	%67 %70	721		305.879	%62 %67	620		393.486	%51 %66	800		342.838	%52 %73	723		373.190	%70 %76	833	
5	17.031	%3 %3	34		15.056	%3 %3	31		15.719	%3 %3	32		15.270	%2 %3	31		15.295	%2 %3	32		21.257	%4 %4	47	
Kapital sarrerak	90.529	%14 %100	183		19.989	%4 %100	41		35.754	%7 %100	73		178.971	%23 %100	364		184.459	%28 %100	389		44.711	%8 %100	100	
6	0	%0 %0	0		0	%0 %0	0		0	%0 %0	0		0	%0 %0	0		18.844	%3 %10	40		0	%0 %0	0	
7	76.728	%12 %85	155		19.989	%4 %100	41		30.345	%6 %85	62		178.971	%23 %100	364		92.654	%14 %50	195		0	%0 %0	0	
8	13.801	%2 %15	28		0	%0 %0	0		5.409	%1 %15	11		0	%0 %0	0		0	%0 %0	0		5.409	%1 %12	12	
9	0	%0 %0	0		0	%0 %0	0		0	%0 %0	0		0	%0 %0	0		72.961	%11 %40	154		39.302	%7 %88	88	
Guztira	631.945		1.274		524.782		1.075		489.475		993		772.082		1.569		655.554		1.383		536.816		1.198	
GASTUAK	2013				2012				2011				2010				2009				2008			
	Guztira		Biztanleko		Guztira		Biztanleko		Guztira		Biztanleko		Guztira		Biztanleko		Guztira		Biztanleko		Guztira		Biztanleko	
Gastu arruntak	447.063	%70 %100	901		386.032	%81 %100	791		439.978	%70 %100	892		537.118	%65 %100	1.092		476.294	%61 %100	1.005		424.873	%73 %100	948	
1	132.492	%21 %30	267		121.143	%25 %31	248		145.827	%23 %33	296		122.517	%15 %23	249		120.120	%15 %25	253		115.188	%20 %27	257	
2	243.963	%38 %55	492		192.767	%40 %50	395		224.138	%35 %51	455		350.788	%42 %65	713		284.390	%36 %60	600		231.346	%40 %54	516	
3	1.086	%0 %0	2		3.161	%1 %1	6		4.718	%1 %1	10		3.266	%0 %1	7		8.091	%1 %2	17		19.488	%3 %5	44	
4	69.523	%11 %16	140		68.961	%14 %18	141		65.295	%10 %15	132		60.547	%7 %11	123		63.694	%8 %13	134		58.851	%10 %14	131	
Kapital gastuak	195.546	%30 %100	394		92.813	%19 %100	190		193.007	%30 %100	391		289.377	%35 %100	588		306.809	%39 %100	647		157.497	%27 %100	352	
6	129.774	%20 %66	262		41.903	%9 %45	86		137.616	%22 %71	279		243.552	%29 %84	495		263.295	%34 %86	555		122.363	%21 %78	273	
7	0	%0 %0	0		0	%0 %0	0		0	%0 %0	0		0	%0 %0	0		0	%0 %0	0		11.000	%2 %7	25	
8	13.801	%2 %7	28		0	%0 %0	0		5.409	%1 %3	11		0	%0 %0	0		0	%0 %0	0		5.409	%1 %3	12	
9	51.971	%8 %27	105		50.910	%11 %55	104		49.982	%8 %26	101		45.825	%6 %16	93		43.513	%6 %14	92		18.725	%3 %12	42	
Guztira	642.610		1.296		478.846		981		632.984		1.284		826.496		1.680		783.103		1.652		582.370		1.300	

Gaintza

SARRERAK	2013				2012				2011				2010				2009				2008			
	Guztira		Biztanleko		Guztira		Biztanleko		Guztira		Biztanleko		Guztira		Biztanleko		Guztira		Biztanleko		Guztira		Biztanleko	
Sarrera arruntak	242.573	%56	%100	2.038	190.601	%36	%100	1.575	183.286	%88	%100	1.410	204.496	%85	%100	1.598	170.968	%45	%100	1.295	210.097	%87	%100	1.592
1	22.538	%5	%9	189	20.367	%4	%11	168	18.896	%9	%10	145	15.714	%7	%8	123	14.897	%4	%9	113	15.884	%7	%8	120
2	2.654	%1	%1	22	9.085	%2	%5	75	3.657	%2	%2	28	1.464	%1	%1	11	0	%0	%0	0	15.260	%6	%7	116
3	48.049	%11	%20	404	12.409	%2	%7	103	17.651	%8	%10	136	25.385	%11	%12	198	17.823	%5	%10	135	14.754	%6	%7	112
4	169.246	%39	%70	1.422	148.699	%28	%78	1.229	142.996	%69	%78	1.100	161.713	%67	%79	1.263	137.704	%37	%81	1.043	161.469	%67	%77	1.223
5	86	%0	%0	1	41	%0	%0	0	85	%0	%0	1	221	%0	%0	2	544	%0	%0	4	2.730	%1	%1	21
Kapital sarrerak	192.549	%44	%100	1.618	337.690	%64	%100	2.791	24.517	%12	%100	189	36.130	%15	%100	282	205.208	%55	%100	1.555	31.807	%13	%100	241
6	0	%0	%0	0	120.001	%23	%36	992	0	%0	%0	0	0	%0	%0	0	0	%0	%0	0	0	%0	%0	0
7	192.549	%44	%100	1.618	208.089	%39	%62	1.720	24.517	%12	%100	189	36.130	%15	%100	282	167.822	%45	%82	1.271	11.863	%5	%37	90
8	0	%0	%0	0	0	%0	%0	0	0	%0	%0	0	0	%0	%0	0	0	%0	%0	0	0	%0	%0	0
9	0	%0	%0	0	9.600	%2	%3	79	0	%0	%0	0	0	%0	%0	0	37.386	%10	%18	283	19.944	%8	%63	151
Guztira	435.122			3.656	528.292			4.366	207.803			1.598	240.625			1.880	376.176			2.850	241.904			1.833

GASTUAK	2013				2012				2011				2010				2009				2008			
	Guztira		Biztanleko		Guztira		Biztanleko		Guztira		Biztanleko		Guztira		Biztanleko		Guztira		Biztanleko		Guztira		Biztanleko	
Gastu arruntak	176.969	%39	%100	1.487	159.779	%39	%100	1.320	176.064	%84	%100	1.354	176.510	%64	%100	1.379	204.692	%49	%100	1.551	192.396	%68	%100	1.458
1	100.206	%22	%57	842	85.232	%21	%53	704	103.859	%49	%59	799	104.008	%38	%59	813	108.933	%26	%53	825	101.126	%36	%53	766
2	52.430	%11	%30	441	51.560	%13	%32	426	49.262	%23	%28	379	50.672	%18	%29	396	70.858	%17	%35	537	64.658	%23	%34	490
3	1.725	%0	%1	14	992	%0	%1	8	1.887	%1	%1	15	1.107	%0	%1	9	2.526	%1	%1	19	5.800	%2	%3	44
4	22.609	%5	%13	190	21.995	%5	%14	182	21.056	%10	%12	162	20.723	%8	%12	162	22.376	%5	%11	170	20.812	%7	%11	158
Kapital gastuak	282.210	%61	%100	2.372	249.484	%61	%100	2.062	34.624	%16	%100	266	98.952	%36	%100	773	210.300	%51	%100	1.593	91.832	%32	%100	696
6	252.955	%55	%90	2.126	218.494	%53	%88	1.806	9.540	%5	%28	73	76.291	%28	%77	596	186.968	%45	%89	1.416	79.822	%28	%87	605
7	0	%0	%0	0	5.617	%1	%2	46	0	%0	%0	0	0	%0	%0	0	1.514	%0	%1	11	1.832	%1	%2	14
8	0	%0	%0	0	0	%0	%0	0	0	%0	%0	0	0	%0	%0	0	0	%0	%0	0	0	%0	%0	0
9	29.254	%6	%10	246	25.374	%6	%10	210	25.084	%12	%72	193	22.661	%8	%23	177	21.818	%5	%10	165	10.178	%4	%11	77
Guztira	459.179			3.859	409.264			3.382	210.688			1.621	275.463			2.152	414.992			3.144	284.228			2.153

Gaztelu

SARRERAK	2013				2012				2011				2010				2009				2008			
	Guztira		Biztanleko		Guztira		Biztanleko		Guztira		Biztanleko		Guztira		Biztanleko		Guztira		Biztanleko		Guztira		Biztanleko	
Sarrera arruntak	210.199	%66	%100	1.236	224.781	%70	%100	1.338	221.035	%100	%100	1.300	215.439	%29	%100	1.298	173.968	%32	%100	1.101	216.439	%89	%100	1.304
1	13.256	%4	%6	78	10.933	%3	%5	65	10.535	%5	%5	62	11.093	%1	%5	67	11.120	%2	%6	70	10.713	%4	%5	65
2	101	%0	%0	1	3.657	%1	%2	22	181	%0	%0	1	6.439	%1	%3	39	1.531	%0	%1	10	24.006	%10	%11	145
3	5.745	%2	%3	34	9.000	%3	%4	54	56.073	%25	%25	330	2.837	%0	%1	17	6.309	%1	%4	40	6.011	%2	%3	36
4	185.881	%59	%88	1.093	194.784	%60	%87	1.159	151.879	%69	%69	893	182.542	%24	%85	1.100	154.383	%29	%89	977	165.217	%68	%76	995
5	5.216	%2	%2	31	6.407	%2	%3	38	2.367	%1	%1	14	12.528	%2	%6	75	624	%0	%0	4	10.492	%4	%5	63
Kapital sarrerak	106.626	%34	%100	627	98.313	%30	%100	585	0	%0	%0	0	532.088	%71	%100	3.205	363.935	%68	%100	2.303	27.596	%11	%100	166
6	0	%0	%0	0	54.593	%17	%56	325	0	%0	%0	0	394.519	%53	%74	2.377	224.760	%42	%62	1.423	0	%0	%0	0
7	106.626	%34	%100	627	43.720	%14	%44	260	0	%0	%0	0	137.569	%18	%26	829	97.487	%18	%27	617	6.169	%3	%22	37
8	0	%0	%0	0	0	%0	%0	0	0	%0	%0	0	0	%0	%0	0	0	%0	%0	0	0	%0	%0	0
9	0	%0	%0	0	0	%0	%0	0	0	%0	%0	0	0	%0	%0	0	41.688	%8	%11	264	21.427	%9	%78	129
Guztira	316.825			1.864	323.093			1.923	221.035			1.300	747.528			4.503	537.902			3.404	244.035			1.470

GASTUAK	2013				2012				2011				2010				2009				2008			
	Guztira		Biztanleko		Guztira		Biztanleko		Guztira		Biztanleko		Guztira		Biztanleko		Guztira		Biztanleko		Guztira		Biztanleko	
Gastu arruntak	188.242	%60	%100	1.107	216.049	%74	%100	1.286	215.487	%40	%100	1.268	194.263	%29	%100	1.170	191.380	%35	%100	1.211	198.253	%64	%100	1.194
1	73.265	%23	%39	431	72.976	%25	%34	434	77.692	%14	%36	457	64.784	%10	%33	390	66.783	%12	%35	423	69.722	%23	%35	420
2	87.550	%28	%47	515	115.367	%39	%53	687	109.695	%20	%51	645	101.314	%15	%52	610	90.869	%16	%47	575	95.216	%31	%48	574
3	565	%0	%0	3	1.863	%1	%1	11	2.585	%0	%1	15	1.851	%0	%1	11	5.560	%1	%3	35	11.272	%4	%6	68
4	26.862	%9	%14	158	25.843	%9	%12	154	25.515	%5	%12	150	26.313	%4	%14	159	28.168	%5	%15	178	22.043	%7	%11	133
Kapital gastuak	125.754	%40	%100	740	77.333	%26	%100	460	323.527	%60	%100	1.903	480.517	%71	%100	2.895	361.425	%65	%100	2.287	110.696	%36	%100	667
6	91.460	%29	%73	538	43.720	%15	%57	260	0	%0	%0	0	450.345	%67	%94	2.713	333.031	%60	%92	2.108	99.475	%32	%90	599
7	0	%0	%0	0	0	%0	%0	0	0	%0	%0	0	0	%0	%0	0	0	%0	%0	0	0	%0	%0	0
8	0	%0	%0	0	0	%0	%0	0	33.125	%6	%10	195	0	%0	%0	0	0	%0	%0	0	0	%0	%0	0
9	34.294	%11	%27	202	33.613	%11	%43	200	290.402	%54	%90	1.708	30.172	%4	%6	182	28.393	%5	%8	180	11.221	%4	%10	68
Guztira	313.995			1.847	293.382			1.746	539.015			3.171	674.780			4.065	552.805			3.499	308.949			1.861

Getaria

SARRERAK	2013				2012				2011				2010				2009				2008			
	Guztira		Biztanleko		Guztira		Biztanleko		Guztira		Biztanleko		Guztira		Biztanleko		Guztira		Biztanleko		Guztira		Biztanleko	
Sarrera arruntak	3.175.176	%52 %100	1.182		2.760.749	%84 %100	1.031		3.370.940	%93 %100	1.264		3.225.361	%58 %100	1.206		2.998.040	%65 %100	1.141		2.913.772	%64 %100	1.127	
1	761.347	%12 %24	283		635.677	%19 %23	237		622.093	%17 %18	233		570.969	%10 %18	213		600.992	%13 %20	229		506.646	%11 %17	196	
2	79.070	%1 %2	29		123.455	%4 %4	46		42.259	%1 %1	16		351.575	%6 %11	131		124.008	%3 %4	47		213.806	%5 %7	83	
3	742.715	%12 %23	277		568.963	%17 %21	212		783.267	%22 %23	294		540.345	%10 %17	202		524.458	%11 %17	200		377.990	%8 %13	146	
4	1.576.281	%26 %50	587		1.408.752	%43 %51	526		1.860.251	%52 %55	698		1.704.041	%31 %53	637		1.692.943	%37 %56	644		1.745.808	%38 %60	675	
5	15.763	%0 %0	6		23.902	%1 %1	9		63.071	%2 %2	24		58.431	%1 %2	22		55.639	%1 %2	21		69.522	%2 %2	27	
Kapital sarrerak	2.934.683	%48 %100	1.093		542.049	%16 %100	202		239.521	%7 %100	90		2.305.912	%42 %100	862		1.622.549	%35 %100	617		1.665.639	%36 %100	644	
6	1.686.667	%28 %57	628		276.115	%8 %51	103		0	%0 %0	0		1.639.845	%30 %71	613		129.000	%3 %8	49		0	%0 %0	0	
7	1.247.947	%20 %43	465		76.748	%2 %14	29		239.521	%7 %100	90		666.067	%12 %29	249		1.238.556	%27 %76	471		1.022.548	%22 %61	396	
8	70	%0 %0	0		2.165	%0 %0	1		0	%0 %0	0		0	%0 %0	0		0	%0 %0	0		0	%0 %0	0	
9	0	%0 %0	0		187.020	%6 %35	70		0	%0 %0	0		0	%0 %0	0		254.993	%6 %16	97		643.091	%14 %39	249	
Guztira	6.109.859		2.275		3.302.798		1.233		3.610.461		1.354		5.531.273		2.068		4.620.589		1.758		4.579.411		1.772	
GASTUAK	2013				2012				2011				2010				2009				2008			
	Guztira		Biztanleko		Guztira		Biztanleko		Guztira		Biztanleko		Guztira		Biztanleko		Guztira		Biztanleko		Guztira		Biztanleko	
Gastu arruntak	2.578.364	%42 %100	960		2.505.855	%77 %100	935		2.981.329	%68 %100	1.118		2.737.929	%59 %100	1.024		3.166.092	%61 %100	1.205		2.861.495	%58 %100	1.107	
1	933.327	%15 %36	347		864.228	%27 %34	323		1.206.283	%28 %40	452		1.076.460	%23 %39	402		1.027.710	%20 %32	391		997.021	%20 %35	386	
2	1.181.457	%19 %46	440		1.166.114	%36 %47	435		1.279.352	%29 %43	480		1.195.687	%26 %44	447		1.652.036	%32 %52	629		1.349.845	%27 %47	522	
3	72.962	%1 %3	27		83.434	%3 %3	31		87.715	%2 %3	33		96.870	%2 %4	36		109.387	%2 %3	42		110.435	%2 %4	43	
4	390.618	%6 %15	145		392.079	%12 %16	146		407.979	%9 %14	153		368.911	%8 %13	138		376.960	%7 %12	143		404.194	%8 %14	156	
Kapital gastuak	3.569.493	%58 %100	1.329		749.544	%23 %100	280		1.381.595	%32 %100	518		1.881.772	%41 %100	703		2.039.468	%39 %100	776		2.099.499	%42 %100	812	
6	3.275.725	%53 %92	1.220		294.827	%9 %39	110		938.615	%22 %68	352		1.319.553	%29 %70	493		1.854.495	%36 %91	706		1.839.849	%37 %88	712	
7	63.232	%1 %2	24		44.307	%1 %6	17		127.495	%3 %9	48		103.626	%2 %6	39		0	%0 %0	0		0	%0 %0	0	
8	75	%0 %0	0		0	%0 %0	0		0	%0 %0	0		0	%0 %0	0		0	%0 %0	0		0	%0 %0	0	
9	230.460	%4 %6	86		410.410	%13 %55	153		315.486	%7 %23	118		458.593	%10 %24	171		184.973	%4 %9	70		259.650	%5 %12	100	
Guztira	6.147.856		2.289		3.255.399		1.215		4.362.924		1.637		4.619.701		1.727		5.205.560		1.981		4.960.994		1.919	

Hernani

SARRERAK	2013				2012				2011				2010				2009				2008			
	Guztira		Biztanleko		Guztira		Biztanleko		Guztira		Biztanleko		Guztira		Biztanleko		Guztira		Biztanleko		Guztira		Biztanleko	
Sarrera aruntak	23.545.366	%97 %100	1.217		24.427.961	%98 %100	1.267		22.836.077	%99 %100	1.183		22.446.092	%91 %100	1.164		20.219.853	%69 %100	1.048		22.475.207	%89 %100	1.169	
1	6.042.690	%25 %26	312		5.748.301	%23 %24	298		5.422.609	%23 %24	281		5.468.809	%22 %24	284		5.003.547	%17 %25	259		4.942.854	%20 %22	257	
2	288.424	%1 %1	15		1.453.125	%6 %6	75		998.394	%4 %4	52		459.018	%2 %2	24		798.635	%3 %4	41		1.625.285	%6 %7	85	
3	5.865.868	%24 %25	303		6.087.795	%25 %25	316		5.936.956	%26 %26	308		4.357.255	%18 %19	226		3.930.255	%13 %19	204		3.579.020	%14 %16	186	
4	11.171.749	%46 %47	577		11.024.618	%44 %45	572		10.389.989	%45 %45	538		12.059.568	%49 %54	625		10.334.021	%35 %51	536		12.015.099	%47 %53	625	
5	176.635	%1 %1	9		114.123	%0 %0	6		88.128	%0 %0	5		101.443	%0 %0	5		153.394	%1 %1	8		312.949	%1 %1	16	
Kapital sarrerak	788.248	%3 %100	41		418.610	%2 %100	22		283.296	%1 %100	15		2.223.327	%9 %100	115		9.104.689	%31 %100	472		2.837.812	%11 %100	148	
6	79.515	%0 %10	4		10.091	%0 %2	1		220.455	%1 %78	11		36.642	%0 %2	2		329.318	%1 %4	17		468.243	%2 %17	24	
7	169.512	%1 %22	9		78.029	%0 %19	4		60.142	%0 %21	3		2.180.785	%9 %98	113		5.915.615	%20 %65	307		2.354.244	%9 %83	122	
8	539.221	%2 %68	28		2.490	%0 %1	0		2.700	%0 %1	0		5.900	%0 %0	0		6.800	%0 %0	0		15.325	%0 %1	1	
9	0	%0 %0	0		328.000	%1 %78	17		0	%0 %0	0		0	%0 %0	0		2.852.956	%10 %31	148		0	%0 %0	0	
Guztira	24.333.613		1.257		24.846.571		1.288		23.119.373		1.198		24.669.419		1.279		29.324.542		1.520		25.313.019		1.316	

GASTUAK	2013				2012				2011				2010				2009				2008			
	Guztira		Biztanleko		Guztira		Biztanleko		Guztira		Biztanleko		Guztira		Biztanleko		Guztira		Biztanleko		Guztira		Biztanleko	
Gastu aruntak	20.534.319	%85 %100	1.061		19.533.068	%91 %100	1.013		20.785.459	%87 %100	1.077		19.928.997	%77 %100	1.033		19.287.124	%62 %100	1.000		18.990.541	%80 %100	988	
1	7.345.681	%31 %36	380		6.934.055	%32 %35	360		7.540.299	%31 %36	391		7.906.192	%30 %40	410		7.219.235	%23 %37	374		6.902.140	%29 %36	359	
2	9.756.576	%41 %48	504		9.416.212	%44 %48	488		10.370.924	%43 %50	537		7.702.452	%30 %39	399		7.743.450	%25 %40	401		7.193.654	%30 %38	374	
3	17.316	%0 %0	1		27.697	%0 %0	1		55.910	%0 %0	3		44.161	%0 %0	2		81.977	%0 %0	4		205.009	%1 %1	11	
4	3.414.746	%14 %17	176		3.155.104	%15 %16	164		2.818.326	%12 %14	146		4.276.193	%16 %21	222		4.242.461	%14 %22	220		4.689.738	%20 %25	244	
Kapital gastuak	3.510.498	%15 %100	181		2.006.231	%9 %100	104		3.162.925	%13 %100	164		6.042.166	%23 %100	313		11.686.176	%38 %100	606		4.616.226	%20 %100	240	
6	1.072.581	%4 %31	55		452.261	%2 %23	23		1.657.066	%7 %52	86		5.155.676	%20 %85	267		10.778.035	%35 %92	559		3.501.193	%15 %76	182	
7	105.051	%0 %3	5		91.202	%0 %5	5		1.212	%0 %0	0		65.201	%0 %1	3		332.068	%1 %3	17		585.254	%2 %13	30	
8	539.221	%2 %15	28		2.490	%0 %0	0		51.700	%0 %2	3		250.900	%1 %4	13		19.502	%0 %0	1		15.325	%0 %0	1	
9	1.793.646	%7 %51	93		1.460.278	%7 %73	76		1.452.947	%6 %46	75		570.389	%2 %9	30		556.572	%2 %5	29		514.454	%2 %11	27	
Guztira	24.044.818		1.242		21.539.299		1.117		23.948.385		1.241		25.971.163		1.347		30.973.300		1.606		23.606.767		1.228	

Hernalde

SARRERAK	2013				2012				2011				2010				2009				2008			
	Guztira		Biztanleko		Guztira		Biztanleko		Guztira		Biztanleko		Guztira		Biztanleko		Guztira		Biztanleko		Guztira		Biztanleko	
Sarrera arruntak	359.278	%100	%100	1.021	356.852	%100	%100	989	337.659	%100	%100	941	362.381	%52	%100	1.041	317.792	%69	%100	918	354.858	%90	%100	1.035
1	44.190	%12	%12	126	42.541	%12	%12	118	40.053	%12	%12	112	38.388	%5	%11	110	34.027	%7	%11	98	31.581	%8	%9	92
2	844	%0	%0	2	1.900	%1	%1	5	1.998	%1	%1	6	0	%0	%0	0	1.543	%0	%0	4	7.296	%2	%2	21
3	40.949	%11	%11	116	47.767	%13	%13	132	45.310	%13	%13	126	31.197	%4	%9	90	37.637	%8	%12	109	18.177	%5	%5	53
4	273.292	%76	%76	776	262.528	%74	%74	727	248.147	%73	%73	691	291.162	%42	%80	837	241.888	%53	%76	699	292.300	%74	%82	852
5	3	%0	%0	0	2.116	%1	%1	6	2.151	%1	%1	6	1.634	%0	%0	5	2.697	%1	%1	8	5.504	%1	%2	16
Kapital sarrerak	0	%0	#iDIV/0!	0	0	%0	#iDIV/0!	0	1.300	%0	%100	4	335.642	%48	%100	964	141.763	%31	%100	410	40.311	%10	%100	118
6	0	%0	%0	0	0	%0	%0	0	0	%0	%0	0	0	%0	%0	0	0	%0	%0	0	0	%0	%0	0
7	0	%0	%0	0	0	%0	%0	0	1.300	%0	%100	4	335.642	%48	%100	964	80.394	%17	%57	232	6.680	%2	%17	19
8	0	%0	%0	0	0	%0	%0	0	0	%0	%0	0	0	%0	%0	0	0	%0	%0	0	0	%0	%0	0
9	0	%0	%0	0	0	%0	%0	0	0	%0	%0	0	0	%0	%0	0	61.368	%13	%43	177	33.631	%9	%83	98
Guztira	359.278			1.021	356.852			989	338.959			944	698.024			2.006	459.554			1.328	395.169			1.152

GASTUAK	2013				2012				2011				2010				2009				2008			
	Guztira		Biztanleko		Guztira		Biztanleko		Guztira		Biztanleko		Guztira		Biztanleko		Guztira		Biztanleko		Guztira		Biztanleko	
Gastu arruntak	228.502	%85	%100	649	250.332	%89	%100	693	308.040	%83	%100	858	332.500	%38	%100	955	294.282	%62	%100	851	270.622	%68	%100	789
1	107.178	%40	%47	304	113.079	%40	%45	313	165.107	%44	%54	460	153.020	%17	%46	440	126.587	%27	%43	366	115.780	%29	%43	338
2	85.564	%32	%37	243	101.223	%36	%40	280	106.356	%29	%35	296	141.484	%16	%43	407	128.126	%27	%44	370	118.833	%30	%44	346
3	0	%0	%0	0	0	%0	%0	0	0	%0	%0	0	0	%0	%0	0	0	%0	%0	0	435	%0	%0	1
4	35.760	%13	%16	102	36.031	%13	%14	100	36.576	%10	%12	102	37.996	%4	%11	109	39.570	%8	%13	114	35.574	%9	%13	104
Kapital gastuak	39.399	%15	%100	112	32.227	%11	%100	89	64.651	%17	%100	180	545.067	%62	%100	1.566	178.456	%38	%100	516	127.912	%32	%100	373
6	10.451	%4	%27	30	3.817	%1	%12	11	33.095	%9	%51	92	497.246	%57	%91	1.429	133.661	%28	%75	386	106.009	%27	%83	309
7	8.492	%3	%22	24	7.954	%3	%25	22	11.099	%3	%17	31	31.005	%4	%6	89	27.980	%6	%16	81	8.018	%2	%6	23
8	0	%0	%0	0	0	%0	%0	0	0	%0	%0	0	0	%0	%0	0	0	%0	%0	0	0	%0	%0	0
9	20.456	%8	%52	58	20.456	%7	%63	57	20.456	%5	%32	57	16.815	%2	%3	48	16.815	%4	%9	49	13.885	%3	%11	40
Guztira	267.901			761	282.559			783	372.691			1.038	877.567			2.522	472.739			1.366	398.534			1.162

Hondarribia

SARRERAK	2013				2012				2011				2010				2009				2008			
	Guztira		Biztanleko		Guztira		Biztanleko		Guztira		Biztanleko		Guztira		Biztanleko		Guztira		Biztanleko		Guztira		Biztanleko	
Sarrera arruntak	19.611.250	%88	%100	1.168	19.214.888	%84	%100	1.163	18.767.367	%71	%100	1.137	20.505.739	%79	%100	1.245	18.579.555	%66	%100	1.129	20.554.578	%85	%100	1.260
1	7.001.174	%31	%36	417	6.896.309	%30	%36	418	6.280.316	%24	%33	381	6.142.167	%24	%30	373	6.243.762	%22	%34	379	6.020.231	%25	%29	369
2	213.133	%1	%1	13	243.817	%1	%1	15	497.607	%2	%3	30	1.400.018	%5	%7	85	776.563	%3	%4	47	1.105.257	%5	%5	68
3	2.082.643	%9	%11	124	1.910.209	%8	%10	116	2.316.885	%9	%12	140	2.072.965	%8	%10	126	1.919.399	%7	%10	117	1.793.920	%7	%9	110
4	9.853.064	%44	%50	587	9.743.739	%43	%51	590	9.055.029	%34	%48	549	10.159.550	%39	%50	617	9.096.562	%32	%49	553	10.176.341	%42	%50	624
5	461.236	%2	%2	27	420.814	%2	%2	25	617.531	%2	%3	37	731.039	%3	%4	44	543.269	%2	%3	33	1.458.829	%6	%7	89
Kapital sarrerak	2.750.668	%12	%100	164	3.674.470	%16	%100	222	7.790.468	%29	%100	472	5.524.847	%21	%100	336	9.529.865	%34	%100	579	3.714.825	%15	%100	228
6	333.358	%1	%12	20	1.454.760	%6	%40	88	3.212.003	%12	%41	195	2.196.410	%8	%40	133	1.460.845	%5	%15	89	3.475.693	%14	%94	213
7	1.631.026	%7	%59	97	2.219.710	%10	%60	134	4.558.464	%17	%59	276	3.312.209	%13	%60	201	8.040.778	%29	%84	489	206.677	%1	%6	13
8	786.285	%4	%29	47	0	%0	%0	0	20.000	%0	%0	1	16.227	%0	%0	1	28.243	%0	%0	2	32.455	%0	%1	2
9	0	%0	%0	0	0	%0	%0	0	0	%0	%0	0	0	%0	%0	0	0	%0	%0	0	0	%0	%0	0
Guztira	22.361.918			1.331	22.889.358			1.386	26.557.835			1.610	26.030.586			1.581	28.109.421			1.708	24.269.403			1.488
GASTUAK	2013		2012		2011		2010		2009		2008													
	Guztira		Biztanleko		Guztira		Biztanleko		Guztira		Biztanleko		Guztira		Biztanleko									
Gastu arruntak	13.576.956	%64	%100	808	13.451.506	%56	%100	814	14.096.953	%52	%100	854	14.617.954	%54	%100	888	14.626.949	%58	%100	889	13.944.528	%69	%100	855
1	5.158.558	%24	%38	307	5.026.983	%21	%37	304	5.634.805	%21	%40	342	6.154.669	%23	%42	374	5.646.927	%22	%39	343	5.400.684	%27	%39	331
2	6.273.984	%30	%46	374	5.754.184	%24	%43	348	5.983.443	%22	%42	363	5.860.489	%21	%40	356	6.309.917	%25	%43	383	5.902.443	%29	%42	362
3	4.015	%0	%0	0	1.294	%0	%0	0	2.177	%0	%0	0	2.179	%0	%0	0	1.712	%0	%0	0	1.210	%0	%0	0
4	2.140.399	%10	%16	127	2.669.045	%11	%20	162	2.476.528	%9	%18	150	2.600.617	%10	%18	158	2.668.393	%11	%18	162	2.640.191	%13	%19	162
Kapital gastuak	7.665.101	%36	%100	456	10.467.145	%44	%100	634	13.213.071	%48	%100	801	12.640.172	%46	%100	768	10.726.864	%42	%100	652	6.375.533	%31	%100	391
6	7.083.817	%33	%92	422	10.362.545	%43	%99	627	12.887.108	%47	%98	781	12.272.399	%45	%97	745	10.332.400	%41	%96	628	5.902.659	%29	%93	362
7	45.000	%0	%1	3	104.600	%0	%1	6	105.963	%0	%1	6	301.546	%1	%2	18	366.222	%1	%3	22	440.419	%2	%7	27
8	536.285	%3	%7	32	0	%0	%0	0	220.000	%1	%2	13	66.227	%0	%1	4	28.243	%0	%0	2	32.455	%0	%1	2
9	0	%0	%0	0	0	%0	%0	0	0	%0	%0	0	0	%0	%0	0	0	%0	%0	0	0	%0	%0	0
Guztira	21.242.058			1.265	23.918.652			1.448	27.310.025			1.655	27.258.126			1.656	25.353.813			1.541	20.320.061			1.245

Ibarra

SARRERAK	2013				2012				2011				2010				2009				2008			
	Guztira		Biztanleko		Guztira		Biztanleko		Guztira		Biztanleko		Guztira		Biztanleko		Guztira		Biztanleko		Guztira		Biztanleko	
Sarrera arruntak	4.240.229	%94 %100	993		4.322.771	%77 %100	1.013		4.026.215	%67 %100	939		4.168.340	%77 %100	959		4.100.661	%83 %100	946		4.805.029	%84 %100	1.118	
1	1.026.989	%23 %24	241		1.056.496	%19 %24	247		955.201	%16 %24	223		848.861	%16 %20	195		1.031.831	%21 %25	238		831.542	%15 %17	193	
2	-1.755	%0 %0	0		86.013	%2 %2	20		135.305	%2 %3	32		68.206	%1 %2	16		68.239	%1 %2	16		451.153	%8 %9	105	
3	743.286	%17 %18	174		672.215	%12 %16	157		557.533	%9 %14	130		539.734	%10 %13	124		596.207	%12 %15	138		464.743	%8 %10	108	
4	2.468.166	%55 %58	578		2.488.826	%44 %58	583		2.356.087	%39 %59	549		2.697.478	%50 %65	621		2.362.450	%48 %58	545		2.938.603	%51 %61	684	
5	3.544	%0 %0	1		19.221	%0 %0	5		22.088	%0 %1	5		14.061	%0 %0	3		41.933	%1 %1	10		118.988	%2 %2	28	
Kapital sarrerak	261.589	%6 %100	61		1.292.630	%23 %100	303		2.005.567	%33 %100	467		1.220.733	%23 %100	281		849.453	%17 %100	196		918.978	%16 %100	214	
6	0	%0 %0	0		184.528	%3 %14	43		67.753	%1 %3	16		293.000	%5 %24	67		0	%0 %0	0		144.190	%3 %16	34	
7	153.434	%3 %59	36		1.107.602	%20 %86	259		80.951	%1 %4	19		927.733	%17 %76	214		849.453	%17 %100	196		446.173	%8 %49	104	
8	108.155	%2 %41	25		500	%0 %0	0		0	%0 %0	0		0	%0 %0	0		0	%0 %0	0		0	%0 %0	0	
9	0	%0 %0	0		0	%0 %0	0		1.856.863	%31 %93	433		0	%0 %0	0		0	%0 %0	0		328.615	%6 %36	76	
Guztira	4.501.818		1.055		5.615.401		1.315		6.031.782		1.406		5.389.074		1.240		4.950.113		1.142		5.724.007		1.332	
GASTUAK	2013				2012				2011				2010				2009				2008			
	Guztira		Biztanleko		Guztira		Biztanleko		Guztira		Biztanleko		Guztira		Biztanleko		Guztira		Biztanleko		Guztira		Biztanleko	
Gastu arruntak	3.760.631	%89 %100	881		3.323.850	%50 %100	779		3.845.976	%74 %100	896		3.877.882	%76 %100	892		4.157.492	%66 %100	959		4.423.945	%82 %100	1.029	
1	1.622.507	%38 %43	380		1.248.350	%19 %38	292		1.268.895	%24 %33	296		1.270.517	%25 %33	292		1.369.859	%22 %33	316		1.238.648	%23 %28	288	
2	1.662.930	%39 %44	390		1.650.460	%25 %50	387		1.781.759	%34 %46	415		1.656.959	%33 %43	381		1.749.791	%28 %42	404		1.618.277	%30 %37	377	
3	10.920	%0 %0	3		18.253	%0 %1	4		17.241	%0 %0	4		16.832	%0 %0	4		26.549	%0 %1	6		46.187	%1 %1	11	
4	464.274	%11 %12	109		406.786	%6 %12	95		778.081	%15 %20	181		933.575	%18 %24	215		1.011.294	%16 %24	233		1.520.833	%28 %34	354	
Kapital gastuak	467.553	%11 %100	110		3.337.699	%50 %100	782		1.372.443	%26 %100	320		1.217.957	%24 %100	280		2.181.622	%34 %100	503		987.001	%18 %100	230	
6	268.644	%6 %57	63		3.171.720	%48 %95	743		1.286.274	%25 %94	300		920.964	%18 %76	212		1.874.891	%30 %86	433		895.761	%17 %91	208	
7	0	%0 %0	0		77.028	%1 %2	18		0	%0 %0	0		11.000	%0 %1	3		34.000	%1 %2	8		0	%0 %0	0	
8	108.155	%3 %23	25		500	%0 %0	0		0	%0 %0	0		0	%0 %0	0		0	%0 %0	0		0	%0 %0	0	
9	90.754	%2 %19	21		88.451	%1 %3	21		86.169	%2 %6	20		285.993	%6 %23	66		272.731	%4 %13	63		91.240	%2 %9	21	
Guztira	4.228.184		991		6.661.549		1.560		5.218.419		1.216		5.095.839		1.173		6.339.114		1.462		5.410.946		1.259	

Idiazabal

SARRERAK	2013				2012				2011				2010				2009				2008			
	Guztira		Biztanleko		Guztira		Biztanleko		Guztira		Biztanleko		Guztira		Biztanleko		Guztira		Biztanleko		Guztira		Biztanleko	
Sarrera arruntak	2.973.344	%96 %100	1.293		3.203.629	%100 %100	1.398		2.878.580	%75 %100	1.263		3.036.186	%86 %100	1.343		2.775.357	%79 %100	1.226		2.788.161	%91 %100	1.260	
1	951.410	%31 %32	414		1.043.633	%33 %33	456		926.915	%24 %32	407		686.068	%19 %23	303		679.953	%19 %24	300		639.039	%21 %23	289	
2	15.436	%0 %1	7		133.554	%4 %4	58		4.689	%0 %0	2		68.805	%2 %2	30		148.921	%4 %5	66		84.439	%3 %3	38	
3	428.175	%14 %14	186		423.160	%13 %13	185		386.623	%10 %13	170		318.295	%9 %10	141		298.518	%8 %11	132		269.657	%9 %10	122	
4	1.575.055	%51 %53	685		1.595.452	%50 %50	696		1.543.017	%40 %54	677		1.651.404	%47 %54	730		1.590.316	%45 %57	702		1.660.329	%54 %60	751	
5	3.269	%0 %0	1		7.830	%0 %0	3		17.337	%0 %1	8		311.615	%9 %10	138		57.648	%2 %2	25		134.697	%4 %5	61	
Kapital sarrerak	134.109	%4 %100	58		2.058	%0 %100	1		952.211	%25 %100	418		493.289	%14 %100	218		755.475	%21 %100	334		265.245	%9 %100	120	
6	0	%0 %0	0		0	%0 %0	0		0	%0 %0	0		0	%0 %0	0		0	%0 %0	0		0	%0 %0	0	
7	134.109	%4 %100	58		2.058	%0 %100	1		52.211	%1 %5	23		493.289	%14 %100	218		449.084	%13 %59	198		100.000	%3 %38	45	
8	0	%0 %0	0		0	%0 %0	0		0	%0 %0	0		0	%0 %0	0		0	%0 %0	0		0	%0 %0	0	
9	0	%0 %0	0		0	%0 %0	0		900.000	%23 %95	395		0	%0 %0	0		306.391	%9 %41	135		165.245	%5 %62	75	
Guztira	3.107.453		1.352		3.205.687		1.399		3.830.791		1.680		3.529.475		1.561		3.530.831		1.560		3.053.406		1.380	

GASTUAK	2013				2012				2011				2010				2009				2008			
	Guztira		Biztanleko		Guztira		Biztanleko		Guztira		Biztanleko		Guztira		Biztanleko		Guztira		Biztanleko		Guztira		Biztanleko	
Gastu arruntak	2.524.557	%83 %100	1.098		2.695.603	%93 %100	1.177		2.583.460	%62 %100	1.133		2.376.193	%54 %100	1.051		2.558.765	%53 %100	1.130		2.386.260	%84 %100	1.079	
1	702.121	%23 %28	305		666.602	%23 %25	291		701.103	%17 %27	308		700.881	%16 %29	310		664.181	%14 %26	293		597.701	%21 %25	270	
2	1.617.343	%53 %64	703		1.834.856	%63 %68	801		1.688.201	%40 %65	740		1.481.937	%34 %62	655		1.690.008	%35 %66	746		1.602.104	%56 %67	724	
3	15.161	%0 %1	7		20.855	%1 %1	9		456	%0 %0	0		0	%0 %0	0		16	%0 %0	0		879	%0 %0	0	
4	189.932	%6 %8	83		173.290	%6 %6	76		193.699	%5 %7	85		193.376	%4 %8	86		204.561	%4 %8	90		185.576	%7 %8	84	
Kapital gastuak	508.888	%17 %100	221		194.413	%7 %100	85		1.585.612	%38 %100	695		2.003.855	%46 %100	886		2.300.927	%47 %100	1.016		453.114	%16 %100	205	
6	308.376	%10 %61	134		80.282	%3 %41	35		1.483.481	%36 %94	651		1.921.233	%44 %96	850		2.216.920	%46 %96	979		420.401	%15 %93	190	
7	36.000	%1 %7	16		12.000	%0 %6	5		0	%0 %0	0		0	%0 %0	0		0	%0 %0	0		7.588	%0 %2	3	
8	0	%0 %0	0		0	%0 %0	0		0	%0 %0	0		0	%0 %0	0		0	%0 %0	0		0	%0 %0	0	
9	164.512	%5 %32	72		102.130	%4 %53	45		102.130	%2 %6	45		82.622	%2 %4	37		84.007	%2 %4	37		25.125	%1 %6	11	
Guztira	3.033.445		1.319		2.890.016		1.261		4.169.072		1.829		4.380.048		1.937		4.859.692		2.147		2.839.374		1.284	

Ikaztegieta

SARRERAK	2013				2012				2011				2010				2009				2008			
	Guztira		Biztanleko		Guztira		Biztanleko		Guztira		Biztanleko		Guztira		Biztanleko		Guztira		Biztanleko		Guztira		Biztanleko	
Sarrera arruntak	561.185	%90	%100	1.209	551.263	%94	%100	1.175	502.093	%41	%100	1.068	673.313	%61	%100	1.433	599.695	%68	%100	1.290	536.933	%76	%100	1.170
1	123.533	%20	%22	266	119.197	%20	%22	254	93.187	%8	%19	198	84.715	%8	%13	180	92.482	%11	%15	199	91.677	%13	%17	200
2	4.701	%1	%1	10	22.672	%4	%4	48	5.226	%0	%1	11	5.518	%1	%1	12	4.648	%1	%1	10	2.578	%0	%0	6
3	50.969	%8	%9	110	49.063	%8	%9	105	43.526	%4	%9	93	233.093	%21	%35	496	160.204	%18	%27	345	102.438	%14	%19	223
4	376.707	%60	%67	812	354.981	%61	%64	757	354.420	%29	%71	754	343.110	%31	%51	730	335.247	%38	%56	721	337.465	%48	%63	735
5	5.275	%1	%1	11	5.350	%1	%1	11	5.734	%0	%1	12	6.877	%1	%1	15	7.114	%1	%1	15	2.775	%0	%1	6
Kapital sarrerak	61.991	%10	%100	134	32.982	%6	%100	70	719.366	%59	%100	1.531	423.620	%39	%100	901	277.810	%32	%100	597	170.405	%24	%100	371
6	0	%0	%0	0	0	%0	%0	0	0	%0	%0	0	0	%0	%0	0	0	%0	%0	0	18.426	%3	%11	40
7	44.229	%7	%71	95	32.982	%6	%100	70	719.366	%59	%100	1.531	60.907	%6	%14	130	170.793	%19	%61	367	36.004	%5	%21	78
8	17.762	%3	%29	38	0	%0	%0	0	0	%0	%0	0	0	%0	%0	0	0	%0	%0	0	0	%0	%0	0
9	0	%0	%0	0	0	%0	%0	0	0	%0	%0	0	362.713	%33	%86	772	107.017	%12	%39	230	115.975	%16	%68	253
Guztira	623.176			1.343	584.245			1.246	1.221.459			2.599	1.096.933			2.334	877.505			1.887	707.338			1.541

GASTUAK	2013				2012				2011				2010				2009				2008			
	Guztira		Biztanleko		Guztira		Biztanleko		Guztira		Biztanleko		Guztira		Biztanleko		Guztira		Biztanleko		Guztira		Biztanleko	
Gastu arruntak	434.201	%71	%100	936	444.866	%84	%100	949	440.848	%36	%100	938	447.395	%43	%100	952	510.933	%64	%100	1.099	535.780	%80	%100	1.167
1	171.849	%28	%40	370	180.349	%34	%41	385	183.229	%15	%42	390	187.876	%18	%42	400	192.864	%24	%38	415	196.277	%29	%37	428
2	199.772	%33	%46	431	233.427	%44	%52	498	218.889	%18	%50	466	221.955	%21	%50	472	263.202	%33	%52	566	258.895	%39	%48	564
3	6.088	%1	%1	13	5.620	%1	%1	12	10.344	%1	%2	22	8.945	%1	%2	19	11.839	%1	%2	25	27.104	%4	%5	59
4	56.492	%9	%13	122	25.470	%5	%6	54	28.387	%2	%6	60	28.619	%3	%6	61	43.028	%5	%8	93	53.504	%8	%10	117
Kapital gastuak	176.857	%29	%100	381	87.771	%16	%100	187	776.860	%64	%100	1.653	596.440	%57	%100	1.269	281.433	%36	%100	605	135.061	%20	%100	294
6	92.328	%15	%52	199	23.086	%4	%26	49	609.310	%50	%78	1.296	543.906	%52	%91	1.157	238.416	%30	%85	513	126.719	%19	%94	276
7	0	%0	%0	0	0	%0	%0	0	0	%0	%0	0	2.619	%0	%0	6	10.187	%1	%4	22	8.342	%1	%6	18
8	17.762	%3	%10	38	0	%0	%0	0	0	%0	%0	0	0	%0	%0	0	0	%0	%0	0	0	%0	%0	0
9	66.767	%11	%38	144	64.685	%12	%74	138	167.550	%14	%22	356	49.916	%5	%8	106	32.830	%4	%12	71	0	%0	%0	0
Guztira	611.058			1.317	532.637			1.136	1.217.708			2.591	1.043.835			2.221	792.366			1.704	670.841			1.462

Irun																								
SARRERAK	2013				2012				2011				2010				2009				2008			
	Guztira		Biztanleko		Guztira		Biztanleko		Guztira		Biztanleko		Guztira		Biztanleko		Guztira		Biztanleko		Guztira		Biztanleko	
Sarrera arruntak	62.029.773	%89	%100	1.015	61.528.316	%93	%100	1.007	59.379.612	%89	%100	973	65.412.226	%75	%100	1.073	58.457.347	%65	%100	959	63.680.226	%83	%100	1.045
1	18.963.595	%27	%31	310	17.611.042	%27	%29	288	16.981.118	%26	%29	278	17.316.650	%20	%26	284	16.997.061	%19	%29	279	16.202.788	%21	%25	266
2	361.245	%1	%1	6	570.355	%1	%1	9	1.484.101	%2	%2	24	1.290.530	%1	%2	21	793.064	%1	%1	13	2.507.642	%3	%4	41
3	5.205.443	%7	%8	85	5.206.305	%8	%8	85	4.880.978	%7	%8	80	4.828.591	%6	%7	79	4.713.776	%5	%8	77	3.974.109	%5	%6	65
4	37.114.374	%53	%60	607	37.879.450	%57	%62	620	34.623.000	%52	%58	568	41.853.101	%48	%64	687	35.685.352	%40	%61	585	40.335.121	%52	%63	662
5	385.116	%1	%1	6	261.164	%0	%0	4	1.410.414	%2	%2	23	123.355	%0	%0	2	268.093	%0	%0	4	660.566	%1	%1	11
Kapital sarrerak	7.457.356	%11	%100	122	4.720.152	%7	%100	77	7.012.831	%11	%100	115	21.522.697	%25	%100	353	31.453.812	%35	%100	516	13.364.840	%17	%100	219
6	5.503.176	%8	%74	90	2.435.804	%4	%52	40	1.057.908	%2	%15	17	8.869.348	%10	%41	146	399.597	%0	%1	7	2.080.830	%3	%16	34
7	621.212	%1	%8	10	2.190.124	%3	%46	36	1.596.796	%2	%23	26	9.620.591	%11	%45	158	13.254.660	%15	%42	217	834.194	%1	%6	14
8	1.332.968	%2	%18	22	94.223	%0	%2	2	103.008	%0	%1	2	97.321	%0	%0	2	124.984	%0	%0	2	117.455	%0	%1	2
9	0	%0	%0	0	0	%0	%0	0	4.255.119	%6	%61	70	2.935.437	%3	%14	48	17.674.571	%20	%56	290	10.332.361	%13	%77	170
Guztira	69.487.130			1.137	66.248.467			1.084	66.392.443			1.088	86.934.923			1.427	89.911.159			1.475	77.045.066			1.265
GASTUAK	2013				2012				2011				2010				2009				2008			
	Guztira		Biztanleko		Guztira		Biztanleko		Guztira		Biztanleko		Guztira		Biztanleko		Guztira		Biztanleko		Guztira		Biztanleko	
Gastu arruntak	48.309.353	%78	%100	790	47.809.143	%77	%100	782	52.157.235	%70	%100	855	52.246.278	%67	%100	857	57.021.593	%62	%100	936	56.651.152	%74	%100	930
1	21.386.890	%34	%44	350	21.116.277	%34	%44	346	21.496.447	%29	%41	352	22.079.868	%28	%42	362	22.349.982	%24	%39	367	22.818.230	%30	%40	375
2	17.652.589	%28	%37	289	17.360.521	%28	%36	284	18.247.151	%24	%35	299	17.419.189	%22	%33	286	20.282.157	%22	%36	333	19.370.773	%25	%34	318
3	817.012	%1	%2	13	1.103.831	%2	%2	18	1.179.077	%2	%2	19	1.202.269	%2	%2	20	1.090.268	%1	%2	18	1.317.368	%2	%2	22
4	8.452.862	%14	%17	138	8.228.515	%13	%17	135	11.234.560	%15	%22	184	11.544.954	%15	%22	189	13.299.185	%14	%23	218	13.144.781	%17	%23	216
Kapital gastuak	13.908.322	%22	%100	228	14.535.603	%23	%100	238	22.367.677	%30	%100	367	25.576.895	%33	%100	420	35.576.877	%38	%100	584	20.146.567	%26	%100	331
6	4.806.762	%8	%35	79	6.811.808	%11	%47	111	15.024.573	%20	%67	246	19.156.287	%25	%75	314	26.365.420	%28	%74	433	12.161.173	%16	%60	200
7	1.057.812	%2	%8	17	1.088.666	%2	%7	18	1.301.301	%2	%6	21	941.874	%1	%4	15	4.124.841	%4	%12	68	5.473.226	%7	%27	90
8	1.347.968	%2	%10	22	94.223	%0	%1	2	103.008	%0	%0	2	97.320	%0	%0	2	124.988	%0	%0	2	117.455	%0	%1	2
9	6.695.780	%11	%48	110	6.540.906	%10	%45	107	5.938.795	%8	%27	97	5.381.415	%7	%21	88	4.961.627	%5	%14	81	2.394.713	%3	%12	39
Guztira	62.217.675			1.018	62.344.746			1.020	74.524.911			1.222	77.823.174			1.277	92.598.469			1.519	76.797.719			1.261

Irura

SARRERAK	2013				2012				2011				2010				2009				2008			
	Guztira		Biztanleko		Guztira		Biztanleko		Guztira		Biztanleko		Guztira		Biztanleko		Guztira		Biztanleko		Guztira		Biztanleko	
Sarrera arruntak	1.886.243	%85 %100	1.133		1.709.464	%82 %100	1.042		1.697.902	%75 %100	1.049		1.782.072	%90 %100	1.130		1.852.173	%78 %100	1.223		1.613.479	%79 %100	1.138	
1	651.078	%29 %35	391		507.537	%24 %30	309		504.471	%22 %30	312		595.784	%30 %33	378		532.824	%22 %29	352		393.666	%19 %24	278	
2	10.323	%0 %1	6		5.587	%0 %0	3		29.761	%1 %2	18		26.007	%1 %1	16		348.964	%15 %19	230		185.694	%9 %12	131	
3	268.687	%12 %14	161		273.595	%13 %16	167		254.520	%11 %15	157		236.001	%12 %13	150		269.071	%11 %15	178		266.117	%13 %16	188	
4	926.572	%42 %49	556		904.922	%44 %53	552		883.961	%39 %52	546		916.029	%46 %51	581		696.627	%29 %38	460		745.656	%37 %46	526	
5	29.582	%1 %2	18		17.823	%1 %1	11		25.189	%1 %1	16		8.251	%0 %0	5		4.687	%0 %0	3		22.346	%1 %1	16	
Kapital sarrerak	322.404	%15 %100	194		369.153	%18 %100	225		580.714	%25 %100	359		199.987	%10 %100	127		531.010	%22 %100	351		417.183	%21 %100	294	
6	200.826	%9 %62	121		275.000	%13 %74	168		257.000	%11 %44	159		0	%0 %0	0		0	%0 %0	0		300.000	%15 %72	212	
7	71.666	%3 %22	43		77.198	%4 %21	47		317.914	%14 %55	196		199.987	%10 %100	127		356.115	%15 %67	235		26.000	%1 %6	18	
8	49.912	%2 %15	30		11.000	%1 %3	7		5.800	%0 %1	4		0	%0 %0	0		0	%0 %0	0		0	%0 %0	0	
9	0	%0 %0	0		5.955	%0 %2	4		0	%0 %0	0		0	%0 %0	0		174.896	%7 %33	115		91.183	%4 %22	64	
Guztira	2.208.647		1.327		2.078.617		1.267		2.278.616		1.407		1.982.060		1.257		2.383.183		1.573		2.030.662		1.432	
GASTUAK	2013				2012				2011				2010				2009				2008			
	Guztira		Biztanleko		Guztira		Biztanleko		Guztira		Biztanleko		Guztira		Biztanleko		Guztira		Biztanleko		Guztira		Biztanleko	
Gastu arruntak	1.475.494	%67 %100	886		1.416.440	%78 %100	864		1.675.868	%65 %100	1.035		1.669.639	%76 %100	1.059		1.578.357	%75 %100	1.042		1.433.844	%74 %100	1.011	
1	705.284	%32 %48	424		655.836	%36 %46	400		706.905	%27 %42	437		717.212	%33 %43	455		734.718	%35 %47	485		601.134	%31 %42	424	
2	538.424	%24 %36	323		518.659	%29 %37	316		742.510	%29 %44	459		723.899	%33 %43	459		623.997	%30 %40	412		582.358	%30 %41	411	
3	13	%0 %0	0		0	%0 %0	0		27	%0 %0	0		132	%0 %0	0		464	%0 %0	0		1.324	%0 %0	1	
4	231.772	%11 %16	139		241.945	%13 %17	148		226.425	%9 %14	140		228.395	%10 %14	145		219.178	%10 %14	145		249.028	%13 %17	176	
Kapital gastuak	722.449	%33 %100	434		392.965	%22 %100	240		902.466	%35 %100	557		517.638	%24 %100	328		520.078	%25 %100	343		491.262	%26 %100	346	
6	539.270	%25 %75	324		248.699	%14 %63	152		727.390	%28 %81	449		351.923	%16 %68	223		353.657	%17 %68	233		386.385	%20 %79	272	
7	74.967	%3 %10	45		74.967	%4 %19	46		101.037	%4 %11	62		112.243	%5 %22	71		113.175	%5 %22	75		97.789	%5 %20	69	
8	49.912	%2 %7	30		11.000	%1 %3	7		5.800	%0 %1	4		0	%0 %0	0		0	%0 %0	0		0	%0 %0	0	
9	58.300	%3 %8	35		58.300	%3 %15	36		68.239	%3 %8	42		53.473	%2 %10	34		53.246	%3 %10	35		7.088	%0 %1	5	
Guztira	2.197.942		1.320		1.809.405		1.103		2.578.334		1.593		2.187.277		1.387		2.098.435		1.385		1.925.106		1.358	

Itsasondo

SARRERAK	2013				2012				2011				2010				2009				2008			
	Guztira		Biztanleko		Guztira		Biztanleko		Guztira		Biztanleko		Guztira		Biztanleko		Guztira		Biztanleko		Guztira		Biztanleko	
Sarrera arruntak	718.330	%78 %100	1.074		672.965	%78 %100	994		633.464	%71 %100	955		714.983	%82 %100	1.082		636.666	%43 %100	981		725.617	%79 %100	1.150	
1	144.979	%16 %20	217		124.003	%14 %18	183		140.196	%16 %22	211		127.231	%15 %18	192		124.549	%8 %20	192		115.470	%13 %16	183	
2	2.461	%0 %0	4		0	%0 %0	0		1.586	%0 %0	2		4.760	%1 %1	7		148	%0 %0	0		7.132	%1 %1	11	
3	108.379	%12 %15	162		88.115	%10 %13	130		91.933	%10 %15	139		95.947	%11 %13	145		90.640	%6 %14	140		78.910	%9 %11	125	
4	449.352	%49 %63	672		450.364	%52 %67	665		387.830	%43 %61	585		476.874	%55 %67	721		403.404	%27 %63	622		494.139	%54 %68	783	
5	13.160	%1 %2	20		10.483	%1 %2	15		11.919	%1 %2	18		10.170	%1 %1	15		17.925	%1 %3	28		29.966	%3 %4	47	
Kapital sarrerak	203.415	%22 %100	304		188.880	%22 %100	279		262.380	%29 %100	396		153.164	%18 %100	232		838.517	%57 %100	1.292		195.797	%21 %100	310	
6	0	%0 %0	0		0	%0 %0	0		0	%0 %0	0		0	%0 %0	0		0	%0 %0	0		0	%0 %0	0	
7	203.415	%22 %100	304		188.880	%22 %100	279		142.380	%16 %54	215		150.209	%17 %98	227		743.698	%50 %89	1.146		143.504	%16 %73	227	
8	0	%0 %0	0		0	%0 %0	0		0	%0 %0	0		0	%0 %0	0		0	%0 %0	0		0	%0 %0	0	
9	0	%0 %0	0		0	%0 %0	0		120.000	%13 %46	181		2.955	%0 %2	4		94.818	%6 %11	146		52.293	%6 %27	83	
Guztira	921.745		1.378		861.845		1.273		895.844		1.351		868.147		1.313		1.475.183		2.273		921.414		1.460	

GASTUAK	2013				2012				2011				2010				2009				2008			
	Guztira		Biztanleko		Guztira		Biztanleko		Guztira		Biztanleko		Guztira		Biztanleko		Guztira		Biztanleko		Guztira		Biztanleko	
Gastu arruntak	576.895	%66 %100	862		545.685	%53 %100	806		544.298	%70 %100	821		612.449	%49 %100	927		559.787	%43 %100	863		492.940	%66 %100	781	
1	202.136	%23 %35	302		227.032	%22 %42	335		202.764	%26 %37	306		230.457	%19 %38	349		209.523	%16 %37	323		172.501	%23 %35	273	
2	271.909	%31 %47	406		221.274	%22 %41	327		248.877	%32 %46	375		275.855	%22 %45	417		252.490	%20 %45	389		223.535	%30 %45	354	
3	3.889	%0 %1	6		638	%0 %0	1		266	%0 %0	0		379	%0 %0	1		1.026	%0 %0	2		3.934	%1 %1	6	
4	98.961	%11 %17	148		96.742	%9 %18	143		92.392	%12 %17	139		105.758	%9 %17	160		96.749	%7 %17	149		92.970	%13 %19	147	
Kapital gastuak	290.936	%34 %100	435		476.769	%47 %100	704		235.895	%30 %100	356		629.439	%51 %100	952		733.855	%57 %100	1.131		248.738	%34 %100	394	
6	247.637	%29 %85	370		445.163	%44 %93	658		84.321	%11 %36	127		589.124	%47 %94	891		689.212	%53 %94	1.062		217.769	%29 %88	345	
7	0	%0 %0	0		0	%0 %0	0		93.186	%12 %40	141		0	%0 %0	0		0	%0 %0	0		0	%0 %0	0	
8	0	%0 %0	0		0	%0 %0	0		0	%0 %0	0		0	%0 %0	0		0	%0 %0	0		0	%0 %0	0	
9	43.299	%5 %15	65		31.606	%3 %7	47		58.389	%7 %25	88		40.315	%3 %6	61		44.643	%3 %6	69		30.969	%4 %12	49	
Guztira	867.830		1.297		1.022.455		1.510		780.194		1.177		1.241.888		1.879		1.293.642		1.993		741.678		1.175	

Larraul

SARRERAK	2013				2012				2011				2010				2009				2008			
	Guztira		Biztanleko		Guztira		Biztanleko		Guztira		Biztanleko		Guztira		Biztanleko		Guztira		Biztanleko		Guztira		Biztanleko	
Sarrera aruntak	296.722	%88 %100	1.146		309.702	%90 %100	1.254		276.723	%92 %100	1.134		301.292	%49 %100	1.191		267.188	%63 %100	1.073		283.070	%84 %100	1.184	
1	43.727	%13 %15	169		44.848	%13 %14	182		38.683	%13 %14	159		42.434	%7 %14	168		52.948	%12 %20	213		34.330	%10 %12	144	
2	5.554	%2 %2	21		1.782	%1 %1	7		945	%0 %0	4		4.758	%1 %2	19		793	%0 %0	3		1.867	%1 %1	8	
3	41.296	%12 %14	159		48.290	%14 %16	196		46.200	%15 %17	189		39.000	%6 %13	154		37.920	%9 %14	152		38.454	%11 %14	161	
4	201.222	%60 %68	777		211.507	%62 %68	856		188.343	%63 %68	772		210.866	%34 %70	833		173.212	%41 %65	696		203.115	%61 %72	850	
5	4.923	%1 %2	19		3.275	%1 %1	13		2.553	%1 %1	10		4.235	%1 %1	17		2.315	%1 %1	9		5.304	%2 %2	22	
Kapital sarrerak	39.981	%12 %100	154		33.654	%10 %100	136		23.960	%8 %100	98		311.789	%51 %100	1.232		156.717	%37 %100	629		52.132	%16 %100	218	
6	0	%0 %0	0		0	%0 %0	0		0	%0 %0	0		0	%0 %0	0		0	%0 %0	0		0	%0 %0	0	
7	33.946	%10 %85	131		33.654	%10 %100	136		23.960	%8 %100	98		311.789	%51 %100	1.232		111.777	%26 %71	449		28.460	%8 %55	119	
8	6.036	%2 %15	23		0	%0 %0	0		0	%0 %0	0		0	%0 %0	0		0	%0 %0	0		0	%0 %0	0	
9	0	%0 %0	0		0	%0 %0	0		0	%0 %0	0		0	%0 %0	0		44.940	%11 %29	180		23.672	%7 %45	99	
Guztira	336.703		1.300		343.357		1.390		300.684		1.232		613.081		2.423		423.905		1.702		335.202		1.403	

GASTUAK	2013				2012				2011				2010				2009				2008			
	Guztira		Biztanleko		Guztira		Biztanleko		Guztira		Biztanleko		Guztira		Biztanleko		Guztira		Biztanleko		Guztira		Biztanleko	
Gastu aruntak	242.542	%74 %100	936		251.886	%80 %100	1.020		259.528	%74 %100	1.064		267.997	%41 %100	1.059		296.747	%67 %100	1.192		261.911	%80 %100	1.096	
1	76.388	%23 %31	295		74.977	%24 %30	304		83.857	%24 %32	344		100.586	%15 %38	398		84.770	%19 %29	340		77.825	%24 %30	326	
2	95.098	%29 %39	367		108.201	%34 %43	438		99.873	%28 %38	409		103.652	%16 %39	410		124.030	%28 %42	498		111.666	%34 %43	467	
3	1.890	%1 %1	7		2.460	%1 %1	10		2.902	%1 %1	12		3.007	%0 %1	12		4.099	%1 %1	16		5.633	%2 %2	24	
4	69.166	%21 %29	267		66.247	%21 %26	268		72.897	%21 %28	299		60.752	%9 %23	240		83.848	%19 %28	337		66.787	%20 %25	279	
Kapital gastuak	86.422	%26 %100	334		62.362	%20 %100	252		93.448	%26 %100	383		386.810	%59 %100	1.529		146.196	%33 %100	587		64.771	%20 %100	271	
6	44.291	%13 %51	171		26.340	%8 %42	107		57.768	%16 %62	237		354.901	%54 %92	1.403		115.186	%26 %79	463		48.001	%15 %74	201	
7	7.172	%2 %8	28		7.252	%2 %12	29		7.016	%2 %8	29		6.327	%1 %2	25		5.806	%1 %4	23		5.395	%2 %8	23	
8	6.036	%2 %7	23		0	%0 %0	0		0	%0 %0	0		0	%0 %0	0		0	%0 %0	0		0	%0 %0	0	
9	28.922	%9 %33	112		28.770	%9 %46	116		28.663	%8 %31	117		25.582	%4 %7	101		25.204	%6 %17	101		11.375	%3 %18	48	
Guztira	328.964		1.270		314.248		1.272		352.976		1.447		654.807		2.588		442.943		1.779		326.682		1.367	

Lasarte - Oria

SARRERAK	2013				2012				2011				2010				2009				2008			
	Guztira		Biztanleko		Guztira		Biztanleko		Guztira		Biztanleko		Guztira		Biztanleko		Guztira		Biztanleko		Guztira		Biztanleko	
Sarrera arruntak	20.729.687	%100	%100	1.150	20.497.651	%91	%100	1.144	19.279.750	%83	%100	1.078	22.170.341	%69	%100	1.242	19.623.669	%58	%100	1.104	20.599.358	%91	%100	1.164
1	3.977.830	%19	%19	221	3.819.411	%17	%19	213	3.668.737	%16	%19	205	3.550.350	%11	%16	199	3.446.170	%10	%18	194	3.267.569	%14	%16	185
2	52.674	%0	%0	3	201.568	%1	%1	11	-83.460	%0	%0	-5	1.398.620	%4	%6	78	129.545	%0	%1	7	428.251	%2	%2	24
3	5.045.955	%24	%24	280	4.985.136	%22	%24	278	4.844.129	%21	%25	271	4.662.191	%15	%21	261	4.668.054	%14	%24	263	4.327.501	%19	%21	245
4	11.463.392	%55	%55	636	11.313.211	%50	%55	631	10.648.994	%46	%55	595	12.226.413	%38	%55	685	11.180.137	%33	%57	629	12.225.451	%54	%59	691
5	189.835	%1	%1	11	178.325	%1	%1	10	201.349	%1	%1	11	332.766	%1	%2	19	199.763	%1	%1	11	350.586	%2	%2	20
Kapital sarrerak	99.733	%0	%100	6	2.059.265	%9	%100	115	3.928.002	%17	%100	220	9.928.153	%31	%100	556	14.046.210	%42	%100	790	2.139.463	%9	%100	121
6	55.087	%0	%55	3	1.017.358	%5	%49	57	2.410.503	%10	%61	135	5.487.165	%17	%55	307	7.652.637	%23	%54	430	1.311.811	%6	%61	74
7	42.243	%0	%42	2	1.034.421	%5	%50	58	1.512.992	%7	%39	85	4.438.960	%14	%45	249	3.950.753	%12	%28	222	826.652	%4	%39	47
8	2.404	%0	%2	0	7.486	%0	%0	0	4.507	%0	%0	0	2.028	%0	%0	0	0	%0	%0	0	1.000	%0	%0	0
9	0	%0	%0	0	0	%0	%0	0	0	%0	%0	0	0	%0	%0	0	2.442.820	%7	%17	137	0	%0	%0	0
Guztira	20.829.421			1.156	22.556.916			1.259	23.207.751			1.297	32.098.494			1.798	33.669.879			1.893	22.738.821			1.285
GASTUAK	2013				2012				2011				2010				2009				2008			
	Guztira		Biztanleko		Guztira		Biztanleko		Guztira		Biztanleko		Guztira		Biztanleko		Guztira		Biztanleko		Guztira		Biztanleko	
Gastu arruntak	18.234.333	%87	%100	1.012	18.110.956	%82	%100	1.011	18.457.189	%68	%100	1.032	19.691.621	%66	%100	1.103	19.269.868	%65	%100	1.084	19.352.361	%72	%100	1.094
1	6.713.833	%32	%37	372	6.469.828	%29	%36	361	6.462.534	%24	%35	361	7.289.155	%25	%37	408	7.065.264	%24	%37	397	6.999.860	%26	%36	396
2	9.988.701	%48	%55	554	10.213.324	%46	%56	570	10.366.719	%38	%56	580	10.720.961	%36	%54	600	10.432.767	%35	%54	587	10.179.933	%38	%53	575
3	17.171	%0	%0	1	48.425	%0	%0	3	75.728	%0	%0	4	55.253	%0	%0	3	149.854	%1	%1	8	367.254	%1	%2	21
4	1.514.627	%7	%8	84	1.379.380	%6	%8	77	1.552.209	%6	%8	87	1.626.252	%5	%8	91	1.621.983	%5	%8	91	1.805.314	%7	%9	102
Kapital gastuak	2.693.292	%13	%100	149	3.909.369	%18	%100	218	8.509.015	%32	%100	476	10.032.746	%34	%100	562	10.469.701	%35	%100	589	7.618.107	%28	%100	431
6	1.281.968	%6	%48	71	2.473.942	%11	%63	138	6.989.970	%26	%82	391	9.170.819	%31	%91	514	9.552.599	%32	%91	537	6.792.484	%25	%89	384
7	0	%0	%0	0	43.052	%0	%1	2	57.502	%0	%1	3	0	%0	%0	0	103.745	%0	%1	6	126.998	%0	%2	7
8	3.606	%0	%0	0	1.000	%0	%0	0	7.612	%0	%0	0	5.409	%0	%0	0	0	%0	%0	0	1.000	%0	%0	0
9	1.407.718	%7	%52	78	1.391.375	%6	%36	78	1.453.932	%5	%17	81	856.518	%3	%9	48	813.357	%3	%8	46	697.625	%3	%9	39
Guztira	20.927.625			1.161	22.020.325			1.229	26.966.205			1.507	29.724.367			1.665	29.739.569			1.672	26.970.468			1.524

Lazkao

SARRERAK	2013				2012				2011				2010				2009				2008			
	Guztira		Biztanleko		Guztira		Biztanleko		Guztira		Biztanleko		Guztira		Biztanleko		Guztira		Biztanleko		Guztira		Biztanleko	
Sarrera arruntak	6.099.565	%66	%100	1.112	6.216.741	%77	%100	1.144	5.572.817	%64	%100	1.031	5.914.967	%75	%100	1.106	5.739.585	%71	%100	1.072	6.279.435	%74	%100	1.188
1	1.435.186	%15	%24	262	1.291.852	%16	%21	238	1.370.224	%16	%25	253	1.349.154	%17	%23	252	1.423.688	%18	%25	266	1.478.706	%17	%24	280
2	36.949	%0	%1	7	456.700	%6	%7	84	89.893	%1	%2	17	144.387	%2	%2	27	291.032	%4	%5	54	375.790	%4	%6	71
3	1.431.514	%15	%23	261	1.312.264	%16	%21	241	1.260.832	%14	%23	233	1.291.848	%16	%22	242	1.189.355	%15	%21	222	1.206.568	%14	%19	228
4	3.143.177	%34	%52	573	3.139.970	%39	%51	578	2.826.842	%32	%51	523	3.119.069	%40	%53	583	2.820.849	%35	%49	527	3.182.365	%37	%51	602
5	52.739	%1	%1	10	15.955	%0	%0	3	25.026	%0	%0	5	10.509	%0	%0	2	14.661	%0	%0	3	36.006	%0	%1	7
Kapital sarrerak	3.182.815	%34	%100	580	1.839.273	%23	%100	338	3.154.049	%36	%100	583	1.924.928	%25	%100	360	2.336.634	%29	%100	436	2.254.157	%26	%100	427
6	255.083	%3	%8	46	775.817	%10	%42	143	0	%0	%0	0	48.000	%1	%2	9	363.867	%5	%16	68	0	%0	%0	0
7	1.678.965	%18	%53	306	1.063.156	%13	%58	196	3.153.749	%36	%100	583	1.872.095	%24	%97	350	1.248.677	%15	%53	233	793.747	%9	%35	150
8	-1.233	%0	%0	0	300	%0	%0	0	300	%0	%0	0	4.833	%0	%0	1	0	%0	%0	0	0	%0	%0	0
9	1.250.000	%13	%39	228	0	%0	%0	0	0	%0	%0	0	0	%0	%0	0	724.090	%9	%31	135	1.460.410	%17	%65	276
Guztira	9.282.380			1.692	8.056.014			1.482	8.726.865			1.614	7.839.895			1.466	8.076.219			1.508	8.533.592			1.615

GASTUAK	2013				2012				2011				2010				2009				2008			
	Guztira		Biztanleko		Guztira		Biztanleko		Guztira		Biztanleko		Guztira		Biztanleko		Guztira		Biztanleko		Guztira		Biztanleko	
Gastu arruntak	4.449.259	%59	%100	811	4.308.116	%63	%100	793	4.552.173	%46	%100	842	4.469.726	%67	%100	836	4.454.547	%56	%100	832	4.264.503	%57	%100	807
1	1.308.429	%17	%29	239	1.268.002	%19	%29	233	1.330.154	%13	%29	246	1.215.143	%18	%27	227	1.227.426	%15	%28	229	1.134.653	%15	%27	215
2	2.582.297	%34	%58	471	2.574.075	%38	%60	474	2.743.399	%28	%60	507	2.763.508	%41	%62	517	2.748.553	%35	%62	513	2.666.702	%35	%63	505
3	30.317	%0	%1	6	0	%0	%0	0	7.627	%0	%0	1	14.154	%0	%0	3	31.393	%0	%1	6	33.515	%0	%1	6
4	528.216	%7	%12	96	466.039	%7	%11	86	470.993	%5	%10	87	476.921	%7	%11	89	447.175	%6	%10	84	429.633	%6	%10	81
Kapital gastuak	3.068.664	%41	%100	559	2.483.654	%37	%100	457	5.405.244	%54	%100	1.000	2.239.580	%33	%100	419	3.501.241	%44	%100	654	3.258.379	%43	%100	617
6	1.936.159	%26	%63	353	1.583.159	%23	%64	291	2.257.603	%23	%42	418	1.714.528	%26	%77	321	2.861.133	%36	%82	534	3.105.847	%41	%95	588
7	124.268	%2	%4	23	659.131	%10	%27	121	1.549.730	%16	%29	287	140.452	%2	%6	26	267.146	%3	%8	50	152.526	%2	%5	29
8	766.874	%10	%25	140	0	%0	%0	0	1.100	%0	%0	0	2.600	%0	%0	0	0	%0	%0	0	6	%0	%0	0
9	241.363	%3	%8	44	241.363	%4	%10	44	1.596.811	%16	%30	295	382.000	%6	%17	71	372.963	%5	%11	70	0	%0	%0	0
Guztira	7.517.923			1.370	6.791.770			1.250	9.957.418			1.842	6.709.306			1.255	7.955.788			1.486	7.522.882			1.423

Leaburu

SARRERAK	2013				2012				2011				2010				2009				2008			
	Guztira		Biztanleko		Guztira		Biztanleko		Guztira		Biztanleko		Guztira		Biztanleko		Guztira		Biztanleko		Guztira		Biztanleko	
Sarrera arruntak	450.289	%89	%100	1.244	497.971	%92	%100	1.297	367.237	%51	%100	959	401.288	%75	%100	1.016	345.039	%65	%100	894	467.708	%91	%100	1.205
1	67.836	%13	%15	187	88.946	%16	%18	232	67.541	%9	%18	176	57.413	%11	%14	145	52.019	%10	%15	135	52.201	%10	%11	135
2	1.260	%0	%0	3	1.111	%0	%0	3	1.060	%0	%0	3	-3.263	-%1	-%1	-8	1.631	%0	%0	4	97.665	%19	%21	252
3	36.028	%7	%8	100	43.754	%8	%9	114	28.048	%4	%8	73	35.120	%7	%9	89	31.500	%6	%9	82	23.499	%5	%5	61
4	314.161	%62	%70	868	333.655	%62	%67	869	255.429	%36	%70	667	310.989	%58	%77	787	258.249	%48	%75	669	288.066	%56	%62	742
5	31.005	%6	%7	86	30.506	%6	%6	79	15.159	%2	%4	40	1.030	%0	%0	3	1.641	%0	%0	4	6.277	%1	%1	16
Kapital sarrerak	52.833	%11	%100	146	41.732	%8	%100	109	351.227	%49	%100	917	130.358	%25	%100	330	188.129	%35	%100	487	43.520	%9	%100	112
6	0	%0	%0	0	0	%0	%0	0	0	%0	%0	0	0	%0	%0	0	0	%0	%0	0	4.867	%1	%11	13
7	52.833	%11	%100	146	41.732	%8	%100	109	351.227	%49	%100	917	130.358	%25	%100	330	119.141	%22	%63	309	1.839	%0	%4	5
8	0	%0	%0	0	0	%0	%0	0	0	%0	%0	0	0	%0	%0	0	0	%0	%0	0	0	%0	%0	0
9	0	%0	%0	0	0	%0	%0	0	0	%0	%0	0	0	%0	%0	0	68.989	%13	%37	179	36.814	%7	%85	95
Guztira	503.122			1.390	539.704			1.405	718.464			1.876	531.646			1.346	533.168			1.381	511.228			1.318
GASTUAK	Guztira		Biztanleko		Guztira		Biztanleko		Guztira		Biztanleko		Guztira		Biztanleko		Guztira		Biztanleko		Guztira		Biztanleko	
Gastu arruntak	329.694	%69	%100	911	341.987	%76	%100	891	355.228	%45	%100	927	303.749	%47	%100	769	295.801	%54	%100	766	305.419	%79	%100	787
1	149.150	%31	%45	412	157.863	%35	%46	411	163.573	%21	%46	427	133.172	%21	%44	337	126.065	%23	%43	327	124.567	%32	%41	321
2	119.473	%25	%36	330	125.485	%28	%37	327	136.315	%17	%38	356	115.831	%18	%38	293	104.231	%19	%35	270	102.181	%27	%33	263
3	788	%0	%0	2	2.447	%1	%1	6	4.190	%1	%1	11	3.032	%0	%1	8	7.158	%1	%2	19	20.187	%5	%7	52
4	60.284	%13	%18	167	56.192	%12	%16	146	51.150	%7	%14	134	51.714	%8	%17	131	58.347	%11	%20	151	58.484	%15	%19	151
Kapital gastuak	146.317	%31	%100	404	109.967	%24	%100	286	426.701	%55	%100	1.114	337.732	%53	%100	855	249.740	%46	%100	647	79.165	%21	%100	204
6	79.677	%17	%54	220	44.240	%10	%40	115	362.110	%46	%85	945	277.445	%43	%82	702	191.610	%35	%77	496	45.839	%12	%58	118
7	0	%0	%0	0	0	%0	%0	0	0	%0	%0	0	0	%0	%0	0	0	%0	%0	0	0	%0	%0	0
8	0	%0	%0	0	0	%0	%0	0	0	%0	%0	0	0	%0	%0	0	0	%0	%0	0	0	%0	%0	0
9	66.640	%14	%46	184	65.726	%15	%60	171	64.591	%8	%15	169	60.288	%9	%18	153	58.129	%11	%23	151	33.326	%9	%42	86
Guztira	7.517.923			1.370	6.791.770			1.250	9.957.418			1.842	6.709.306			1.255	7.955.788			1.486	7.522.882			1.423

Legazpi

SARRERAK	2013				2012				2011				2010				2009				2008			
	Guztira		Biztanleko		Guztira		Biztanleko		Guztira		Biztanleko		Guztira		Biztanleko		Guztira		Biztanleko		Guztira		Biztanleko	
Sarrera arruntak	9.165.204	%97	%100	1.061	8.881.315	%89	%100	1.028	8.996.087	%96	%100	1.036	7.647.809	%74	%100	877	10.471.311	%57	%100	1.202	9.516.158	%92	%100	1.093
1	2.186.694	%23	%24	253	2.064.131	%21	%23	239	2.264.797	%24	%25	261	1.930.228	%19	%25	221	1.812.385	%10	%17	208	1.736.808	%17	%18	199
2	304.005	%3	%3	35	69.652	%1	%1	8	188.853	%2	%2	22	214.678	%2	%3	25	320.525	%2	%3	37	203.745	%2	%2	23
3	1.213.184	%13	%13	140	1.147.334	%12	%13	133	1.297.862	%14	%14	149	995.515	%10	%13	114	1.068.758	%6	%10	123	1.132.659	%11	%12	130
4	5.399.992	%57	%59	625	5.573.942	%56	%63	645	5.214.890	%56	%58	601	4.496.931	%44	%59	516	5.576.062	%30	%53	640	6.359.316	%62	%67	730
5	61.331	%1	%1	7	26.255	%0	%0	3	29.685	%0	%0	3	10.456	%0	%0	1	1.693.581	%9	%16	194	83.630	%1	%1	10
Kapital sarrerak	273.745	%3	%100	32	1.053.574	%11	%100	122	386.399	%4	%100	44	2.666.303	%26	%100	306	7.887.434	%43	%100	905	777.230	%8	%100	89
6	0	%0	%0	0	893.726	%9	%85	103	196.434	%2	%51	23	1.382	%0	%0	0	81.442	%0	%1	9	126.679	%1	%16	15
7	273.745	%3	%100	32	159.848	%2	%15	19	189.965	%2	%49	22	1.462.142	%14	%55	168	2.725.330	%15	%35	313	650.551	%6	%84	75
8	0	%0	%0	0	0	%0	%0	0	0	%0	%0	0	0	%0	%0	0	3.369.875	%18	%43	387	0	%0	%0	0
9	0	%0	%0	0	0	%0	%0	0	0	%0	%0	0	1.202.780	%12	%45	138	1.710.787	%9	%22	196	0	%0	%0	0
Guztira	9.438.949			1.093	9.934.888			1.150	9.382.486			1.080	10.314.112			1.183	18.358.746			2.107	10.293.388			1.182

GASTUAK	2013				2012				2011				2010				2009				2008			
	Guztira		Biztanleko		Guztira		Biztanleko		Guztira		Biztanleko		Guztira		Biztanleko		Guztira		Biztanleko		Guztira		Biztanleko	
Gastu arruntak	7.848.492	%85	%100	909	7.522.039	%84	%100	871	8.099.874	%79	%100	933	7.631.880	%73	%100	875	7.733.827	%43	%100	887	7.289.871	%77	%100	837
1	2.708.702	%29	%35	314	2.619.758	%29	%35	303	2.776.819	%27	%34	320	2.594.919	%25	%34	298	2.510.622	%14	%32	288	2.343.809	%25	%32	269
2	3.492.183	%38	%44	404	3.326.014	%37	%44	385	3.756.759	%36	%46	433	3.542.036	%34	%46	406	3.548.463	%20	%46	407	3.410.554	%36	%47	392
3	18.740	%0	%0	2	28.096	%0	%0	3	12.970	%0	%0	1	15.274	%0	%0	2	24.987	%0	%0	3	64.212	%1	%1	7
4	1.628.866	%18	%21	189	1.548.171	%17	%21	179	1.553.326	%15	%19	179	1.479.651	%14	%19	170	1.649.755	%9	%21	189	1.471.296	%16	%20	169
Kapital gastuak	1.369.546	%15	%100	159	1.409.045	%16	%100	163	2.209.967	%21	%100	254	2.802.388	%27	%100	321	10.462.011	%57	%100	1.200	2.189.669	%23	%100	251
6	768.703	%8	%56	89	791.555	%9	%56	92	1.366.114	%13	%62	157	2.487.253	%24	%89	285	9.408.316	%52	%90	1.080	1.678.085	%18	%77	193
7	34.460	%0	%3	4	8.574	%0	%1	1	237.606	%2	%11	27	13.969	%0	%0	2	113.887	%1	%1	13	202.010	%2	%9	23
8	0	%0	%0	0	0	%0	%0	0	0	%0	%0	0	12.000	%0	%0	1	0	%0	%0	0	0	%0	%0	0
9	566.383	%6	%41	66	608.917	%7	%43	70	606.247	%6	%27	70	289.166	%3	%10	33	939.809	%5	%9	108	309.574	%3	%14	36
Guztira	9.218.038			1.067	8.931.084			1.034	10.309.842			1.187	10.434.267			1.197	18.195.838			2.088	9.479.540			1.088

Legorreta

SARRERAK	2013				2012				2011				2010				2009				2008			
	Guztira		Biztanleko		Guztira		Biztanleko		Guztira		Biztanleko		Guztira		Biztanleko		Guztira		Biztanleko		Guztira		Biztanleko	
Sarrera aruntak	1.847.442	%96	%100	1.239	1.499.873	%97	%100	1.011	1.395.203	%93	%100	914	1.491.524	%89	%100	997	1.500.929	%73	%100	1.005	1.446.344	%91	%100	999
1	652.781	%34	%35	438	281.948	%18	%19	190	286.964	%19	%21	188	266.705	%16	%18	178	269.014	%13	%18	180	255.291	%16	%18	176
2	2.649	%0	%0	2	2.413	%0	%0	2	11.260	%1	%1	7	18.015	%1	%1	12	104.398	%5	%7	70	5.277	%0	%0	4
3	334.388	%17	%18	224	370.727	%24	%25	250	297.296	%20	%21	195	291.563	%17	%20	195	262.175	%13	%17	175	293.265	%18	%20	203
4	852.651	%44	%46	572	839.452	%54	%56	566	794.047	%53	%57	520	909.819	%55	%61	608	859.997	%42	%57	576	882.112	%56	%61	609
5	4.972	%0	%0	3	5.333	%0	%0	4	5.635	%0	%0	4	5.422	%0	%0	4	5.345	%0	%0	4	10.399	%1	%1	7
Kapital sarrerak	75.000	%4	%100	50	47.098	%3	%100	32	105.966	%7	%100	69	176.540	%11	%100	118	568.459	%27	%100	380	140.864	%9	%100	97
6	0	%0	%0	0	0	%0	%0	0	0	%0	%0	0	0	%0	%0	0	41.144	%2	%7	28	0	%0	%0	0
7	29.969	%2	%40	20	47.098	%3	%100	32	105.966	%7	%100	69	176.540	%11	%100	118	327.985	%16	%58	220	33.403	%2	%24	23
8	45.031	%2	%60	30	0	%0	%0	0	0	%0	%0	0	0	%0	%0	0	0	%0	%0	0	0	%0	%0	0
9	0	%0	%0	0	0	%0	%0	0	0	%0	%0	0	0	%0	%0	0	199.329	%10	%35	133	107.461	%7	%76	74
Guztira	1.922.441			1.289	1.546.971			1.043	1.501.168			984	1.668.064			1.115	2.069.388			1.385	1.587.208			1.096

GASTUAK	2013				2012				2011				2010				2009				2008			
	Guztira		Biztanleko		Guztira		Biztanleko		Guztira		Biztanleko		Guztira		Biztanleko		Guztira		Biztanleko		Guztira		Biztanleko	
Gastu aruntak	1.242.380	%86	%100	833	1.306.400	%88	%100	881	1.192.815	%78	%100	782	1.246.373	%77	%100	833	1.404.018	%68	%100	940	1.356.897	%63	%100	937
1	434.052	%30	%35	291	420.987	%28	%32	284	417.641	%27	%35	274	418.152	%26	%34	280	435.423	%21	%31	291	409.728	%19	%30	283
2	610.446	%42	%49	409	624.394	%42	%48	421	583.573	%38	%49	382	610.797	%38	%49	408	730.394	%35	%52	489	743.574	%34	%55	514
3	5.325	%0	%0	4	9.420	%1	%1	6	11.440	%1	%1	7	10.295	%1	%1	7	15.071	%1	%1	10	23.978	%1	%2	17
4	192.557	%13	%15	129	251.599	%17	%19	170	180.161	%12	%15	118	207.129	%13	%17	138	223.129	%11	%16	149	179.617	%8	%13	124
Kapital gastuak	207.189	%14	%100	139	182.383	%12	%100	123	346.246	%22	%100	227	362.694	%23	%100	242	666.865	%32	%100	446	807.024	%37	%100	557
6	37.438	%3	%18	25	58.675	%4	%32	40	224.067	%15	%65	147	259.381	%16	%72	173	569.103	%27	%85	381	769.592	%36	%95	531
7	0	%0	%0	0	0	%0	%0	0	0	%0	%0	0	0	%0	%0	0	0	%0	%0	0	0	%0	%0	0
8	45.031	%3	%22	30	0	%0	%0	0	0	%0	%0	0	0	%0	%0	0	0	%0	%0	0	0	%0	%0	0
9	124.721	%9	%60	84	123.709	%8	%68	83	122.179	%8	%35	80	103.312	%6	%28	69	97.762	%5	%15	65	37.432	%2	%5	26
Guztira	1.449.569			972	1.488.783			1.004	1.539.060			1.009	1.609.066			1.076	2.070.882			1.386	2.163.921			1.494

Leintz - Gatzaga

SARRERAK	2013				2012				2011				2010				2009				2008			
	Guztira		Biztanleko		Guztira		Biztanleko		Guztira		Biztanleko		Guztira		Biztanleko		Guztira		Biztanleko		Guztira		Biztanleko	
Sarrera arruntak	408.431	%97	%100	1.583	397.100	%92	%100	1.551	412.259	%40	%100	1.516	416.298	%70	%100	1.589	459.415	%81	%100	1.727	490.911	%67	%100	1.867
1	50.253	%12	%12	195	49.645	%11	%13	194	41.059	%4	%10	151	40.603	%7	%10	155	40.933	%7	%9	154	38.625	%5	%8	147
2	10.022	%2	%2	39	8.261	%2	%2	32	7.042	%1	%2	26	12.231	%2	%3	47	2.486	%0	%1	9	11.237	%2	%2	43
3	43.184	%10	%11	167	49.278	%11	%12	192	66.903	%7	%16	246	35.030	%6	%8	134	33.078	%6	%7	124	50.256	%7	%10	191
4	240.086	%57	%59	931	231.325	%53	%58	904	238.839	%23	%58	878	254.041	%43	%61	970	311.836	%55	%68	1.172	228.242	%31	%46	868
5	64.886	%15	%16	251	58.592	%14	%15	229	58.417	%6	%14	215	74.393	%12	%18	284	71.083	%13	%15	267	162.551	%22	%33	618
Kapital sarrerak	14.386	%3	%100	56	35.591	%8	%100	139	605.865	%60	%100	2.227	179.204	%30	%100	684	104.367	%19	%100	392	238.300	%33	%100	906
6	0	%0	%0	0	0	%0	%0	0	0	%0	%0	0	0	%0	%0	0	0	%0	%0	0	0	%0	%0	0
7	10.016	%2	%70	39	35.591	%8	%100	139	605.865	%60	%100	2.227	179.204	%30	%100	684	53.637	%10	%51	202	210.354	%29	%88	800
8	4.370	%1	%30	17	0	%0	%0	0	0	%0	%0	0	0	%0	%0	0	0	%0	%0	0	0	%0	%0	0
9	0	%0	%0	0	0	%0	%0	0	0	%0	%0	0	0	%0	%0	0	50.731	%9	%49	191	27.946	%4	%12	106
Guztira	422.817			1.639	432.691			1.690	1.018.124			3.743	595.502			2.273	563.782			2.119	729.211			2.773

GASTUAK	2013				2012				2011				2010				2009				2008			
	Guztira		Biztanleko		Guztira		Biztanleko		Guztira		Biztanleko		Guztira		Biztanleko		Guztira		Biztanleko		Guztira		Biztanleko	
Gastu arruntak	333.136	%82	%100	1.291	356.420	%81	%100	1.392	339.450	%35	%100	1.248	336.689	%52	%100	1.285	452.789	%78	%100	1.702	349.806	%39	%100	1.330
1	104.132	%26	%31	404	118.711	%27	%33	464	105.365	%11	%31	387	110.597	%17	%33	422	105.922	%18	%23	398	103.099	%11	%29	392
2	179.983	%44	%54	698	178.335	%41	%50	697	174.353	%18	%51	641	167.427	%26	%50	639	312.918	%54	%69	1.176	206.075	%23	%59	784
3	0	%0	%0	0	303	%0	%0	1	1.192	%0	%0	4	0	%0	%0	0	0	%0	%0	0	0	%0	%0	0
4	49.021	%12	%15	190	59.070	%13	%17	231	58.540	%6	%17	215	58.665	%9	%17	224	33.949	%6	%7	128	40.632	%5	%12	154
Kapital gastuak	71.335	%18	%100	276	83.636	%19	%100	327	621.371	%65	%100	2.284	306.401	%48	%100	1.169	128.652	%22	%100	484	549.875	%61	%100	2.091
6	44.624	%11	%63	173	60.662	%14	%73	237	600.142	%62	%97	2.206	284.887	%44	%93	1.087	110.778	%19	%86	416	423.522	%47	%77	1.610
7	5.431	%1	%8	21	6.063	%1	%7	24	4.319	%0	%1	16	4.141	%1	%1	16	3.901	%1	%3	15	126.353	%14	%23	480
8	4.370	%1	%6	17	0	%0	%0	0	0	%0	%0	0	3.401	%1	%1	13	0	%0	%0	0	0	%0	%0	0
9	16.910	%4	%24	66	16.910	%4	%20	66	16.910	%2	%3	62	13.973	%2	%5	53	13.973	%2	%11	53	0	%0	%0	0
Guztira	404.471			1.568	440.056			1.719	960.821			3.532	643.091			2.455	581.441			2.186	899.681			3.421

Lezo

SARRERAK	2013				2012				2011				2010				2009				2008			
	Guztira		Biztanleko		Guztira		Biztanleko		Guztira		Biztanleko		Guztira		Biztanleko		Guztira		Biztanleko		Guztira		Biztanleko	
Sarrera arruntak	7.657.851	%93	%100	1.265	7.316.822	%99	%100	1.214	6.924.427	%85	%100	1.149	7.841.567	%71	%100	1.310	8.197.249	%63	%100	1.366	7.596.530	%85	%100	1.261
1	2.599.602	%32	%34	429	2.215.345	%30	%30	368	2.187.117	%27	%32	363	2.020.715	%18	%26	337	2.058.338	%16	%25	343	1.947.398	%22	%26	323
2	93.044	%1	%1	15	88.763	%1	%1	15	31.404	%0	%0	5	301.714	%3	%4	50	200.835	%2	%2	33	266.865	%3	%4	44
3	1.364.835	%17	%18	225	1.434.138	%19	%20	238	1.257.222	%15	%18	209	1.445.582	%13	%18	241	1.131.108	%9	%14	188	1.020.498	%11	%13	169
4	3.579.440	%43	%47	591	3.566.621	%48	%49	592	3.421.729	%42	%49	568	4.039.663	%37	%52	675	3.639.177	%28	%44	606	3.910.367	%44	%51	649
5	20.930	%0	%0	3	11.955	%0	%0	2	26.955	%0	%0	4	33.893	%0	%0	6	1.167.792	%9	%14	195	451.402	%5	%6	75
Kapital sarrerak	589.996	%7	%100	97	56.404	%1	%100	9	1.215.499	%15	%100	202	3.159.412	%29	%100	528	4.803.858	%37	%100	800	1.368.548	%15	%100	227
6	149.767	%2	%25	25	-14.013	%0	-%25	-2	1.121.485	%14	%92	186	1.738.720	%16	%55	290	3.305.113	%25	%69	551	785.953	%9	%57	131
7	437.774	%5	%74	72	64.054	%1	%114	11	89.997	%1	%7	15	1.414.474	%13	%45	236	1.480.388	%11	%31	247	571.399	%6	%42	95
8	2.455	%0	%0	0	6.364	%0	%11	1	4.016	%0	%0	1	6.218	%0	%0	1	18.357	%0	%0	3	11.196	%0	%1	2
9	0	%0	%0	0	0	%0	%0	0	0	%0	%0	0	0	%0	%0	0	0	%0	%0	0	0	%0	%0	0
Guztira	8.247.846			1.362	7.373.226			1.223	8.139.926			1.350	11.000.979			1.837	13.001.107			2.166	8.965.078			1.489

GASTUAK	2013				2012				2011				2010				2009				2008			
	Guztira		Biztanleko		Guztira		Biztanleko		Guztira		Biztanleko		Guztira		Biztanleko		Guztira		Biztanleko		Guztira		Biztanleko	
Gastu arruntak	5.791.790	%82	%100	957	6.060.836	%84	%100	1.006	6.614.795	%77	%100	1.097	6.575.884	%61	%100	1.098	7.070.820	%69	%100	1.178	7.186.603	%63	%100	1.193
1	2.533.997	%36	%44	419	2.572.235	%36	%42	427	2.834.094	%33	%43	470	2.674.603	%25	%41	447	2.881.810	%28	%41	480	2.573.678	%23	%36	427
2	2.453.609	%35	%42	405	2.643.361	%37	%44	439	2.869.531	%33	%43	476	2.729.687	%25	%42	456	2.842.701	%28	%40	474	3.063.753	%27	%43	509
3	74.149	%1	%1	12	119.560	%2	%2	20	137.475	%2	%2	23	136.237	%1	%2	23	152.739	%1	%2	25	356.353	%3	%5	59
4	730.034	%10	%13	121	725.681	%10	%12	120	773.695	%9	%12	128	1.035.358	%10	%16	173	1.193.570	%12	%17	199	1.192.819	%10	%17	198
Kapital gastuak	1.297.430	%18	%100	214	1.160.727	%16	%100	193	2.024.376	%23	%100	336	4.185.746	%39	%100	699	3.216.791	%31	%100	536	4.237.552	%37	%100	704
6	719.138	%10	%55	119	603.168	%8	%52	100	1.455.593	%17	%72	241	3.580.120	%33	%86	598	2.736.881	%27	%85	456	3.546.602	%31	%84	589
7	0	%0	%0	0	0	%0	%0	0	0	%0	%0	0	0	%0	%0	0	0	%0	%0	0	0	%0	%0	0
8	0	%0	%0	0	0	%0	%0	0	12.000	%0	%1	2	0	%0	%0	0	11.700	%0	%0	2	13.000	%0	%0	2
9	578.292	%8	%45	96	557.559	%8	%48	93	556.783	%6	%28	92	605.626	%6	%14	101	468.210	%5	%15	78	677.950	%6	%16	113
Guztira	7.089.220			1.171	7.221.563			1.198	8.639.171			1.433	10.761.630			1.797	10.287.611			1.714	11.424.155			1.897

Lizartza

SARRERAK	2013				2012				2011				2010				2009				2008			
	Guztira		Biztanleko		Guztira		Biztanleko		Guztira		Biztanleko		Guztira		Biztanleko		Guztira		Biztanleko		Guztira		Biztanleko	
Sarrera arruntak	635.418	%100	%100	998	723.326	%100	%100	1.115	559.498	%100	%100	869	569.900	%67	%100	862	587.467	%60	%100	916	588.091	%92	%100	936
1	98.857	%16	%16	155	107.298	%15	%15	165	109.308	%20	%20	170	99.670	%12	%17	151	98.444	%10	%17	154	113.345	%18	%19	180
2	9.851	%2	%2	15	69.165	%10	%10	107	3.099	%1	%1	5	5.131	%1	%1	8	69.388	%7	%12	108	4.548	%1	%1	7
3	84.247	%13	%13	132	120.276	%17	%17	185	73.324	%13	%13	114	61.913	%7	%11	94	60.088	%6	%10	94	61.767	%10	%11	98
4	441.574	%69	%69	693	425.604	%59	%59	656	372.745	%67	%67	579	401.300	%47	%70	607	356.265	%36	%61	556	400.723	%63	%68	638
5	889	%0	%0	1	983	%0	%0	2	1.021	%0	%0	2	1.886	%0	%0	3	3.283	%0	%1	5	7.708	%1	%1	12
Kapital sarrerak	0	%0	%0	0	0	%0	%0	0	0	%0	%0	0	280.952	%33	%100	425	390.561	%40	%100	609	52.073	%8	%100	83
6	0	%0	%0	0	0	%0	%0	0	0	%0	%0	0	0	%0	%0	0	0	%0	%0	0	0	%0	%0	0
7	0	%0	%0	0	0	%0	%0	0	0	%0	%0	0	180.952	%21	%64	274	175.258	%18	%45	273	0	%0	%0	0
8	0	%0	%0	0	0	%0	%0	0	0	%0	%0	0	0	%0	%0	0	0	%0	%0	0	0	%0	%0	0
9	0	%0	%0	0	0	%0	%0	0	0	%0	%0	0	100.000	%12	%36	151	215.303	%22	%55	336	52.073	%8	%100	83
Guztira	635.418			998	723.326			1.115	559.498			869	850.852			1.287	978.029			1.526	640.164			1.019

GASTUAK	2013				2012				2011				2010				2009				2008			
	Guztira		Biztanleko		Guztira		Biztanleko		Guztira		Biztanleko		Guztira		Biztanleko		Guztira		Biztanleko		Guztira		Biztanleko	
Gastu arruntak	605.924	%92	%100	951	601.272	%92	%100	926	578.002	%91	%100	898	578.947	%64	%100	876	546.293	%55	%100	852	534.776	%93	%100	852
1	205.069	%31	%34	322	184.783	%28	%31	285	194.558	%31	%34	302	248.552	%27	%43	376	239.363	%24	%44	373	240.355	%42	%45	383
2	279.411	%42	%46	439	305.963	%47	%51	471	281.862	%44	%49	438	232.051	%26	%40	351	212.698	%21	%39	332	197.472	%35	%37	314
3	510	%0	%0	1	1.690	%0	%0	3	2.329	%0	%0	4	2.468	%0	%0	4	5.433	%1	%1	8	11.679	%2	%2	19
4	120.935	%18	%20	190	108.836	%17	%18	168	99.253	%16	%17	154	95.877	%11	%17	145	88.798	%9	%16	139	85.270	%15	%16	136
Kapital gastuak	54.699	%8	%100	86	54.704	%8	%100	84	58.023	%9	%100	90	326.298	%36	%100	494	447.942	%45	%100	699	37.205	%7	%100	59
6	0	%0	%0	0	0	%0	%0	0	3.319	%1	%6	5	56.684	%6	%17	86	398.810	%40	%89	622	14.109	%2	%38	22
7	0	%0	%0	0	0	%0	%0	0	0	%0	%0	0	0	%0	%0	0	0	%0	%0	0	0	%0	%0	0
8	0	%0	%0	0	0	%0	%0	0	0	%0	%0	0	0	%0	%0	0	0	%0	%0	0	0	%0	%0	0
9	54.699	%8	%100	86	54.704	%8	%100	84	54.704	%9	%94	85	269.614	%30	%83	408	49.133	%5	%11	77	23.096	%4	%62	37
Guztira	660.623			1.037	655.976			1.011	636.025			988	905.245			1.370	994.235			1.551	571.981			911

Mendaro

SARRERAK	2013				2012				2011				2010				2009				2008			
	Guztira		Biztanleko		Guztira		Biztanleko		Guztira		Biztanleko		Guztira		Biztanleko		Guztira		Biztanleko		Guztira		Biztanleko	
Sarrera arruntak	2.379.102	%98	%100	1.201	2.162.155	%86	%100	1.102	2.081.833	%97	%100	1.079	2.144.690	%91	%100	1.130	1.976.690	%73	%100	1.037	2.081.042	%91	%100	1.132
1	522.026	%22	%22	264	424.133	%17	%20	216	411.361	%19	%20	213	414.930	%18	%19	219	452.800	%17	%23	237	447.569	%20	%22	243
2	12.970	%1	%1	7	72.660	%3	%3	37	65.624	%3	%3	34	41.217	%2	%2	22	36.129	%1	%2	19	97.226	%4	%5	53
3	282.998	%12	%12	143	270.601	%11	%13	138	267.602	%12	%13	139	275.277	%12	%13	145	242.261	%9	%12	127	228.335	%10	%11	124
4	1.398.863	%58	%59	706	1.367.432	%55	%63	697	1.315.747	%61	%63	682	1.398.263	%60	%65	737	1.220.197	%45	%62	640	1.269.100	%56	%61	690
5	162.246	%7	%7	82	27.329	%1	%1	14	21.500	%1	%1	11	15.003	%1	%1	8	25.302	%1	%1	13	38.812	%2	%2	21
Kapital sarrerak	42.258	%2	%100	21	342.753	%14	%100	175	75.074	%3	%100	39	204.573	%9	%100	108	723.452	%27	%100	379	201.358	%9	%100	109
6	0	%0	%0	0	0	%0	%0	0	10.554	%0	%14	5	0	%0	%0	0	0	%0	%0	0	19.600	%1	%10	11
7	42.258	%2	%100	21	342.753	%14	%100	175	64.520	%3	%86	33	204.573	%9	%100	108	483.175	%18	%67	253	51.830	%2	%26	28
8	0	%0	%0	0	0	%0	%0	0	0	%0	%0	0	0	%0	%0	0	0	%0	%0	0	0	%0	%0	0
9	0	%0	%0	0	0	%0	%0	0	0	%0	%0	0	0	%0	%0	0	240.276	%9	%33	126	129.928	%6	%65	71
Guztira	2.421.360			1.222	2.504.907			1.277	2.156.907			1.118	2.349.263			1.238	2.700.141			1.416	2.282.400			1.241

GASTUAK	2013				2012				2011				2010				2009				2008			
	Guztira		Biztanleko		Guztira		Biztanleko		Guztira		Biztanleko		Guztira		Biztanleko		Guztira		Biztanleko		Guztira		Biztanleko	
Gastu arruntak	1.647.611	%80	%100	832	1.579.284	%63	%100	805	1.620.292	%77	%100	840	1.554.851	%75	%100	819	1.605.312	%52	%100	842	1.577.875	%83	%100	858
1	513.936	%25	%31	259	477.770	%19	%30	244	446.980	%21	%28	232	436.356	%21	%28	230	464.983	%15	%29	244	420.595	%22	%27	229
2	1.061.030	%52	%64	536	1.019.516	%40	%65	520	1.079.893	%51	%67	560	1.013.077	%49	%65	534	1.002.293	%33	%62	526	978.815	%52	%62	532
3	2.584	%0	%0	1	8.404	%0	%1	4	13.572	%1	%1	7	9.943	%0	%1	5	26.822	%1	%2	14	69.382	%4	%4	38
4	70.061	%3	%4	35	73.594	%3	%5	38	79.847	%4	%5	41	95.475	%5	%6	50	111.214	%4	%7	58	109.083	%6	%7	59
Kapital gastuak	405.201	%20	%100	205	947.314	%37	%100	483	485.950	%23	%100	252	514.889	%25	%100	271	1.471.951	%48	%100	772	316.539	%17	%100	172
6	180.495	%9	%45	91	725.802	%29	%77	370	267.921	%13	%55	139	311.132	%15	%60	164	1.233.765	%40	%84	647	146.501	%8	%46	80
7	0	%0	%0	0	0	%0	%0	0	0	%0	%0	0	0	%0	%0	0	0	%0	%0	0	5.750	%0	%2	3
8	0	%0	%0	0	0	%0	%0	0	0	%0	%0	0	0	%0	%0	0	0	%0	%0	0	0	%0	%0	0
9	224.706	%11	%55	113	221.512	%9	%23	113	218.030	%10	%45	113	203.757	%10	%40	107	238.185	%8	%16	125	164.288	%9	%52	89
Guztira	2.052.812			1.036	2.526.598			1.288	2.106.242			1.092	2.069.740			1.090	3.077.263			1.614	1.894.414			1.030

Mutiloa

SARRERAK	2013				2012				2011				2010				2009				2008			
	Guztira		Biztanleko		Guztira		Biztanleko		Guztira		Biztanleko		Guztira		Biztanleko		Guztira		Biztanleko		Guztira		Biztanleko	
Sarrera aruntak	423.298	%91	%100	1.680	487.219	%68	%100	1.926	472.422	%54	%100	1.920	718.866	%56	%100	2.899	538.785	%55	%100	2.293	498.473	%47	%100	2.121
1	43.643	%9	%10	173	38.764	%5	%8	153	34.758	%4	%7	141	29.991	%2	%4	121	38.252	%4	%7	163	27.132	%3	%5	115
2	154	%0	%0	1	4.242	%1	%1	17	2.137	%0	%0	9	15.897	%1	%2	64	978	%0	%0	4	6.458	%1	%1	27
3	41.048	%9	%10	163	34.241	%5	%7	135	48.412	%6	%10	197	38.083	%3	%5	154	27.804	%3	%5	118	14.426	%1	%3	61
4	233.562	%50	%55	927	220.422	%31	%45	871	188.862	%22	%40	768	232.097	%18	%32	936	230.418	%24	%43	981	243.014	%23	%49	1.034
5	104.890	%23	%25	416	189.549	%27	%39	749	198.254	%23	%42	806	402.798	%32	%56	1.624	241.333	%25	%45	1.027	207.443	%19	%42	883
Kapital sarrerak	41.820	%9	%100	166	224.925	%32	%100	889	404.509	%46	%100	1.644	558.898	%44	%100	2.254	441.170	%45	%100	1.877	566.687	%53	%100	2.411
6	0	%0	%0	0	0	%0	%0	0	0	%0	%0	0	0	%0	%0	0	0	%0	%0	0	0	%0	%0	0
7	41.820	%9	%100	166	224.925	%32	%100	889	358.288	%41	%89	1.456	168.898	%13	%30	681	441.170	%45	%100	1.877	566.687	%53	%100	2.411
8	0	%0	%0	0	0	%0	%0	0	0	%0	%0	0	0	%0	%0	0	0	%0	%0	0	0	%0	%0	0
9	0	%0	%0	0	0	%0	%0	0	46.221	%5	%11	188	390.000	%31	%70	1.573	0	%0	%0	0	0	%0	%0	0
Guztira	465.118			1.846	712.144			2.815	876.930			3.565	1.277.764			5.152	979.955			4.170	1.065.160			4.533

GASTUAK	2013				2012				2011				2010				2009				2008			
	Guztira		Biztanleko		Guztira		Biztanleko		Guztira		Biztanleko		Guztira		Biztanleko		Guztira		Biztanleko		Guztira		Biztanleko	
Gastu aruntak	300.137	%64	%100	1.191	273.470	%37	%100	1.081	302.437	%34	%100	1.229	330.878	%58	%100	1.334	278.273	%60	%100	1.184	286.326	%39	%100	1.218
1	93.152	%20	%31	370	90.573	%12	%33	358	93.764	%11	%31	381	114.398	%20	%35	461	79.564	%17	%29	339	81.103	%11	%28	345
2	170.307	%37	%57	676	148.414	%20	%54	587	162.654	%18	%54	661	184.970	%33	%56	746	170.678	%37	%61	726	170.640	%23	%60	726
3	7.173	%2	%2	28	10.278	%1	%4	41	13.322	%2	%4	54	1.126	%0	%0	5	3.093	%1	%1	13	9.820	%1	%3	42
4	29.505	%6	%10	117	24.205	%3	%9	96	32.696	%4	%11	133	30.385	%5	%9	123	24.937	%5	%9	106	24.763	%3	%9	105
Kapital gastuak	165.368	%36	%100	656	469.265	%63	%100	1.855	583.073	%66	%100	2.370	238.198	%42	%100	960	187.029	%40	%100	796	453.158	%61	%100	1.928
6	51.741	%11	%31	205	281.264	%38	%60	1.112	529.194	%60	%91	2.151	0	%0	%0	0	0	%0	%0	0	413.682	%56	%91	1.760
7	66.000	%14	%40	262	18.000	%2	%4	71	0	%0	%0	0	0	%0	%0	0	0	%0	%0	0	6.000	%1	%1	26
8	0	%0	%0	0	100.000	%13	%21	395	0	%0	%0	0	200.000	%35	%84	806	150.000	%32	%80	638	0	%0	%0	0
9	47.627	%10	%29	189	70.001	%9	%15	277	53.879	%6	%9	219	38.198	%7	%16	154	37.029	%8	%20	158	33.476	%5	%7	142
Guztira	465.505			1.847	742.735			2.936	885.510			3.600	569.076			2.295	465.302			1.980	739.484			3.147

Mutriku

SARRERAK	2013				2012				2011				2010				2009				2008			
	Guztira		Biztanleko		Guztira		Biztanleko		Guztira		Biztanleko		Guztira		Biztanleko		Guztira		Biztanleko		Guztira		Biztanleko	
Sarrera arruntak	5.378.758	%97 %100	1.029		5.206.274	%94 %100	1.021		4.783.500	%97 %100	951		5.275.297	%84 %100	1.051		4.814.278	%65 %100	967		5.304.868	%69 %100	1.067	
1	1.333.031	%24 %25	255		1.095.039	%20 %21	215		1.020.895	%21 %21	203		975.611	%16 %18	194		957.345	%13 %20	192		894.176	%12 %17	180	
2	52.832	%1 %1	10		74.180	%1 %1	15		136.419	%3 %3	27		131.159	%2 %2	26		125.447	%2 %3	25		521.326	%7 %10	105	
3	921.192	%17 %17	176		898.340	%16 %17	176		807.857	%16 %17	161		792.235	%13 %15	158		739.897	%10 %15	149		615.882	%8 %12	124	
4	2.963.945	%53 %55	567		3.035.060	%55 %58	595		2.714.375	%55 %57	540		3.278.639	%52 %62	653		2.887.289	%39 %60	580		3.135.542	%41 %59	631	
5	107.758	%2 %2	21		103.654	%2 %2	20		103.955	%2 %2	21		97.654	%2 %2	19		104.301	%1 %2	21		137.942	%2 %3	28	
Kapital sarrerak	172.393	%3 %100	33		329.058	%6 %100	65		163.251	%3 %100	32		984.650	%16 %100	196		2.591.040	%35 %100	520		2.427.598	%31 %100	488	
6	0	%0 %0	0		0	%0 %0	0		59.785	%1 %37	12		153.576	%2 %16	31		109.599	%1 %4	22		327.463	%4 %13	66	
7	22.393	%0 %13	4		29.058	%1 %9	6		103.466	%2 %63	21		831.074	%13 %84	166		954.695	%13 %37	192		837.052	%11 %34	168	
8	0	%0 %0	0		0	%0 %0	0		0	%0 %0	0		0	%0 %0	0		0	%0 %0	0		0	%0 %0	0	
9	150.000	%3 %87	29		300.000	%5 %91	59		0	%0 %0	0		0	%0 %0	0		1.526.746	%21 %59	307		1.263.083	%16 %52	254	
Guztira	5.551.151		1.062		5.535.331		1.085		4.946.751		984		6.259.947		1.247		7.405.318		1.487		7.732.466		1.555	
GASTUAK	2013		2012		2011		2010		2009		2008													
	Guztira		Biztanleko		Guztira		Biztanleko		Guztira		Biztanleko		Guztira		Biztanleko		Guztira		Biztanleko		Guztira		Biztanleko	
Gastu arruntak	4.134.000	%75 %100	791		3.903.699	%81 %100	765		4.161.303	%80 %100	827		4.602.605	%75 %100	917		5.112.688	%59 %100	1.027		4.950.030	%74 %100	995	
1	1.486.460	%27 %36	284		1.347.149	%28 %35	264		1.439.446	%28 %35	286		1.639.649	%27 %36	327		1.616.436	%19 %32	325		1.509.132	%23 %30	303	
2	2.126.684	%39 %51	407		2.157.990	%45 %55	423		2.291.374	%44 %55	456		2.420.590	%40 %53	482		2.765.514	%32 %54	555		2.623.246	%39 %53	527	
3	113.501	%2 %3	22		137.147	%3 %4	27		150.974	%3 %4	30		153.474	%3 %3	31		186.269	%2 %4	37		292.474	%4 %6	59	
4	407.355	%7 %10	78		261.413	%5 %7	51		279.510	%5 %7	56		388.893	%6 %8	77		544.469	%6 %11	109		525.178	%8 %11	106	
Kapital gastuak	1.354.181	%25 %100	259		941.090	%19 %100	184		1.020.930	%20 %100	203		1.523.079	%25 %100	303		3.506.348	%41 %100	704		1.727.561	%26 %100	347	
6	224.552	%4 %17	43		71.340	%1 %8	14		216.352	%4 %21	43		746.983	%12 %49	149		2.839.260	%33 %81	570		1.060.913	%16 %61	213	
7	45.986	%1 %3	9		45.987	%1 %5	9		46.575	%1 %5	9		64.164	%1 %4	13		50.541	%1 %1	10		245.512	%4 %14	49	
8	0	%0 %0	0		0	%0 %0	0		0	%0 %0	0		0	%0 %0	0		0	%0 %0	0		0	%0 %0	0	
9	1.083.643	%20 %80	207		823.763	%17 %88	161		758.003	%15 %74	151		711.932	%12 %47	142		616.547	%7 %18	124		421.136	%6 %24	85	
Guztira	5.488.180		1.050		4.844.789		950		5.182.234		1.030		6.125.684		1.220		8.619.036		1.731		6.677.591		1.343	

Oiartzun

SARRERAK	2013				2012				2011				2010				2009				2008			
	Guztira		Biztanleko		Guztira		Biztanleko		Guztira		Biztanleko		Guztira		Biztanleko		Guztira		Biztanleko		Guztira		Biztanleko	
Sarrera arruntak	14.623.402	%85	%100	1.463	14.993.958	%90	%100	1.497	13.852.712	%81	%100	1.384	14.313.335	%78	%100	1.439	13.509.158	%75	%100	1.365	14.584.869	%80	%100	1.481
1	5.245.229	%31	%36	525	5.075.391	%30	%34	507	4.546.978	%27	%33	454	4.294.858	%23	%30	432	4.457.924	%25	%33	451	4.152.696	%23	%28	422
2	279.325	%2	%2	28	584.931	%3	%4	58	566.260	%3	%4	57	311.137	%2	%2	31	363.290	%2	%3	37	688.649	%4	%5	70
3	2.823.845	%16	%19	283	3.005.398	%18	%20	300	2.578.418	%15	%19	258	2.817.079	%15	%20	283	2.441.168	%14	%18	247	2.537.475	%14	%17	258
4	6.194.707	%36	%42	620	6.224.290	%37	%42	621	5.880.276	%34	%42	588	6.748.430	%37	%47	678	6.153.686	%34	%46	622	6.980.196	%38	%48	709
5	80.297	%0	%1	8	103.948	%1	%1	10	280.780	%2	%2	28	141.830	%1	%1	14	93.090	%1	%1	9	225.853	%1	%2	23
Kapital sarrerak	2.564.021	%15	%100	257	1.725.412	%10	%100	172	3.294.877	%19	%100	329	3.989.781	%22	%100	401	4.456.898	%25	%100	450	3.649.944	%20	%100	371
6	1.564.624	%9	%61	157	564.819	%3	%33	56	690.946	%4	%21	69	547.399	%3	%14	55	46.590	%0	%1	5	1.022.074	%6	%28	104
7	72.423	%0	%3	7	365.793	%2	%21	37	1.645.531	%10	%50	164	2.642.382	%14	%66	266	2.724.682	%15	%61	275	946.371	%5	%26	96
8	326.974	%2	%13	33	14.800	%0	%1	1	2.000	%0	%0	0	0	%0	%0	0	12.100	%0	%0	1	2.000	%0	%0	0
9	600.000	%3	%23	60	780.000	%5	%45	78	956.400	%6	%29	96	800.000	%4	%20	80	1.673.526	%9	%38	169	1.679.499	%9	%46	171
Guztira	17.187.423			1.720	16.719.370			1.669	17.147.589			1.714	18.303.116			1.840	17.966.056			1.816	18.234.813			1.852

GASTUAK	2013				2012				2011				2010				2009				2008			
	Guztira		Biztanleko		Guztira		Biztanleko		Guztira		Biztanleko		Guztira		Biztanleko		Guztira		Biztanleko		Guztira		Biztanleko	
Gastu arruntak	11.887.988	%78	%100	1.189	11.341.824	%78	%100	1.132	12.648.178	%71	%100	1.264	12.523.406	%73	%100	1.259	12.612.238	%65	%100	1.275	13.464.526	%70	%100	1.368
1	3.812.481	%25	%32	381	3.584.880	%25	%32	358	3.785.584	%21	%30	378	3.662.580	%21	%29	368	3.827.388	%20	%30	387	3.746.082	%19	%28	380
2	4.926.030	%32	%41	493	4.967.077	%34	%44	496	5.779.335	%32	%46	578	5.637.033	%33	%45	567	5.248.552	%27	%42	530	5.440.736	%28	%40	553
3	138.696	%1	%1	14	181.010	%1	%2	18	194.416	%1	%2	19	128.944	%1	%1	13	185.996	%1	%1	19	321.369	%2	%2	33
4	3.010.780	%20	%25	301	2.608.857	%18	%23	260	2.888.843	%16	%23	289	3.094.849	%18	%25	311	3.350.301	%17	%27	339	3.956.339	%21	%29	402
Kapital gastuak	3.325.971	%22	%100	333	3.192.063	%22	%100	319	5.234.645	%29	%100	523	4.661.966	%27	%100	469	6.814.818	%35	%100	689	5.801.208	%30	%100	589
6	1.613.001	%11	%48	161	1.747.928	%12	%55	174	2.194.692	%12	%42	219	1.812.217	%11	%39	182	4.735.624	%24	%69	479	3.198.223	%17	%55	325
7	47.000	%0	%1	5	267.066	%2	%8	27	1.915.185	%11	%37	191	1.837.724	%11	%39	185	1.294.333	%7	%19	131	1.806.619	%9	%31	183
8	293.974	%2	%9	29	14.800	%0	%0	1	35.000	%0	%1	3	91.964	%1	%2	9	12.100	%0	%0	1	2.000	%0	%0	0
9	1.371.996	%9	%41	137	1.162.269	%8	%36	116	1.089.768	%6	%21	109	920.061	%5	%20	92	772.761	%4	%11	78	794.366	%4	%14	81
Guztira	15.213.959			1.522	14.533.888			1.451	17.882.824			1.787	17.185.372			1.728	19.427.055			1.964	19.265.734			1.957

Olaberria

SARRERAK	2013				2012				2011				2010				2009				2008			
	Guztira		Biztanleko		Guztira		Biztanleko		Guztira		Biztanleko		Guztira		Biztanleko		Guztira		Biztanleko		Guztira		Biztanleko	
Sarrera arruntak	2.624.359	%97	%100	2.786	2.561.146	%91	%100	2.722	2.192.574	%75	%100	2.340	1.684.002	%74	%100	1.776	1.710.609	%76	%100	1.767	2.013.644	%87	%100	2.082
1	581.811	%21	%22	618	491.338	%18	%19	522	384.468	%13	%18	410	357.228	%16	%21	377	353.657	%16	%21	365	357.962	%15	%18	370
2	88.519	%3	%3	94	13.291	%0	%1	14	46.989	%2	%2	50	14.359	%1	%1	15	93.258	%4	%5	96	306.457	%13	%15	317
3	1.299.381	%48	%50	1.379	1.412.845	%50	%55	1.501	1.168.589	%40	%53	1.247	674.858	%30	%40	712	691.327	%31	%40	714	682.273	%29	%34	706
4	597.207	%22	%23	634	598.709	%21	%23	636	559.859	%19	%26	598	609.884	%27	%36	643	537.220	%24	%31	555	603.557	%26	%30	624
5	57.440	%2	%2	61	44.962	%2	%2	48	32.668	%1	%1	35	27.672	%1	%2	29	35.147	%2	%2	36	63.395	%3	%3	66
Kapital sarrerak	87.929	%3	%100	93	246.443	%9	%100	262	735.668	%25	%100	785	581.527	%26	%100	613	554.775	%24	%100	573	313.958	%13	%100	325
6	0	%0	%0	0	145.161	%5	%59	154	574.221	%20	%78	613	124.169	%5	%21	131	239.826	%11	%43	248	238.996	%10	%76	247
7	73.149	%3	%83	78	101.282	%4	%41	108	161.446	%6	%22	172	157.358	%7	%27	166	177.206	%8	%32	183	0	%0	%0	0
8	14.780	%1	%17	16	0	%0	%0	0	0	%0	%0	0	0	%0	%0	0	60	%0	%0	0	120	%0	%0	0
9	0	%0	%0	0	0	%0	%0	0	0	%0	%0	0	300.000	%13	%52	316	137.683	%6	%25	142	74.842	%3	%24	77
Guztira	2.712.288			2.879	2.807.589			2.984	2.928.241			3.125	2.265.529			2.390	2.265.385			2.340	2.327.602			2.407

GASTUAK	2013				2012				2011				2010				2009				2008			
	Guztira		Biztanleko		Guztira		Biztanleko		Guztira		Biztanleko		Guztira		Biztanleko		Guztira		Biztanleko		Guztira		Biztanleko	
Gastu arruntak	1.825.502	%65	%100	1.938	1.380.551	%63	%100	1.467	1.433.776	%53	%100	1.530	1.335.395	%67	%100	1.409	1.345.683	%42	%100	1.390	1.466.317	%38	%100	1.516
1	498.959	%18	%27	530	453.134	%21	%33	482	443.681	%16	%31	474	403.095	%20	%30	425	423.516	%13	%31	438	439.061	%11	%30	454
2	861.948	%31	%47	915	607.756	%28	%44	646	626.592	%23	%44	669	576.506	%29	%43	608	558.705	%17	%42	577	543.589	%14	%37	562
3	6.841	%0	%0	7	11.739	%1	%1	12	13.147	%0	%1	14	12.332	%1	%1	13	20.315	%1	%2	21	39.309	%1	%3	41
4	457.755	%16	%25	486	307.922	%14	%22	327	350.357	%13	%24	374	343.463	%17	%26	362	343.147	%11	%25	354	444.358	%12	%30	460
Kapital gastuak	991.302	%35	%100	1.052	813.662	%37	%100	865	1.286.739	%47	%100	1.373	660.620	%33	%100	697	1.856.141	%58	%100	1.918	2.385.072	%62	%100	2.466
6	571.312	%20	%58	606	528.570	%24	%65	562	1.040.258	%38	%81	1.110	445.462	%22	%67	470	1.662.234	%52	%90	1.717	2.271.944	%59	%95	2.349
7	9.623	%0	%1	10	5.346	%0	%1	6	115.124	%4	%9	123	92.274	%5	%14	97	70.964	%2	%4	73	27.546	%1	%1	28
8	14.780	%1	%1	16	120	%0	%0	0	0	%0	%0	0	0	%0	%0	0	60	%0	%0	0	120	%0	%0	0
9	395.588	%14	%40	420	279.626	%13	%34	297	131.357	%5	%10	140	122.884	%6	%19	130	122.884	%4	%7	127	85.462	%2	%4	88
Guztira	2.816.805			2.990	2.194.213			2.332	2.720.515			2.903	1.996.015			2.106	3.201.824			3.308	3.851.389			3.983

Oñati

SARRERAK	2013				2012				2011				2010				2009				2008			
	Guztira		Biztanleko		Guztira		Biztanleko		Guztira		Biztanleko		Guztira		Biztanleko		Guztira		Biztanleko		Guztira		Biztanleko	
Sarrera aruntak	15.131.718	%91	%100	1.351	13.982.974	%97	%100	1.254	14.297.185	%71	%100	1.296	14.212.708	%71	%100	1.297	14.194.755	%74	%100	1.303	15.812.812	%78	%100	1.462
1	3.967.243	%24	%26	354	3.361.313	%23	%24	301	3.284.682	%16	%23	298	3.153.570	%16	%22	288	3.171.748	%17	%22	291	2.967.651	%15	%19	274
2	182.807	%1	%1	16	212.432	%1	%2	19	598.906	%3	%4	54	454.432	%2	%3	41	632.717	%3	%4	58	579.964	%3	%4	54
3	2.578.610	%15	%17	230	2.532.364	%18	%18	227	2.695.690	%13	%19	244	2.415.651	%12	%17	220	2.658.466	%14	%19	244	3.977.458	%20	%25	368
4	6.810.728	%41	%45	608	6.758.669	%47	%48	606	6.574.481	%33	%46	596	7.147.724	%36	%50	652	6.432.412	%33	%45	590	7.037.884	%35	%45	651
5	1.592.331	%10	%11	142	1.118.195	%8	%8	100	1.143.426	%6	%8	104	1.041.330	%5	%7	95	1.299.412	%7	%9	119	1.249.855	%6	%8	116
Kapital sarrerak	1.555.770	%9	%100	139	486.774	%3	%100	44	5.915.974	%29	%100	536	5.731.197	%29	%100	523	5.020.041	%26	%100	461	4.469.965	%22	%100	413
6	972.003	%6	%62	87	241.155	%2	%50	22	1.629.893	%8	%28	148	1.615.669	%8	%28	147	1.166.966	%6	%23	107	4.233.985	%21	%95	391
7	270.345	%2	%17	24	174.801	%1	%36	16	2.076.247	%10	%35	188	3.335.119	%17	%58	304	3.021.780	%16	%60	277	212.541	%1	%5	20
8	313.423	%2	%20	28	70.818	%0	%15	6	19.833	%0	%0	2	5.409	%0	%0	0	81.295	%0	%2	7	23.439	%0	%1	2
9	0	%0	%0	0	0	%0	%0	0	2.190.000	%11	%37	198	775.000	%4	%14	71	750.000	%4	%15	69	0	%0	%0	0
Guztira	16.687.489			1.490	14.469.748			1.298	20.213.159			1.832	19.943.905			1.820	19.214.796			1.763	20.282.777			1.875

GASTUAK	2013				2012				2011				2010				2009				2008			
	Guztira		Biztanleko		Guztira		Biztanleko		Guztira		Biztanleko		Guztira		Biztanleko		Guztira		Biztanleko		Guztira		Biztanleko	
Gastu aruntak	12.126.374	%77	%100	1.083	12.242.132	%78	%100	1.098	11.583.995	%60	%100	1.050	11.843.708	%59	%100	1.081	11.832.006	%58	%100	1.086	11.961.892	%62	%100	1.106
1	4.155.447	%26	%34	371	4.204.625	%27	%34	377	3.923.508	%20	%34	356	4.136.786	%21	%35	378	3.958.728	%19	%33	363	3.386.398	%18	%28	313
2	5.138.873	%33	%42	459	5.073.972	%32	%41	455	4.978.569	%26	%43	451	5.003.063	%25	%42	457	4.806.796	%24	%41	441	5.678.397	%30	%47	525
3	85.346	%1	%1	8	129.287	%1	%1	12	103.962	%1	%1	9	89.925	%0	%1	8	111.111	%1	%1	10	131.456	%1	%1	12
4	2.746.708	%17	%23	245	2.834.248	%18	%23	254	2.577.957	%13	%22	234	2.613.933	%13	%22	239	2.955.372	%15	%25	271	2.765.641	%14	%23	256
Kapital gastuak	3.573.803	%23	%100	319	3.476.437	%22	%100	312	7.750.156	%40	%100	702	8.284.418	%41	%100	756	8.529.461	%42	%100	783	7.286.589	%38	%100	674
6	1.846.041	%12	%52	165	2.073.735	%13	%60	186	3.353.926	%17	%43	304	7.221.344	%36	%87	659	7.396.411	%36	%87	679	6.121.541	%32	%84	566
7	180.964	%1	%5	16	137.640	%1	%4	12	175.191	%1	%2	16	173.794	%1	%2	16	252.297	%1	%3	23	396.955	%2	%5	37
8	622.151	%4	%17	56	343.113	%2	%10	31	297.531	%2	%4	27	300.029	%1	%4	27	372.180	%2	%4	34	316.136	%2	%4	29
9	924.646	%6	%26	83	921.949	%6	%27	83	3.923.508	%20	%51	356	589.251	%3	%7	54	508.572	%2	%6	47	451.957	%2	%6	42
Guztira	15.700.176			1.402	15.718.569			1.410	19.334.151			1.752	20.128.125			1.837	20.361.467			1.869	19.248.481			1.780

Ordizia

SARRERAK	2013				2012				2011				2010				2009				2008			
	Guztira		Biztanleko		Guztira		Biztanleko		Guztira		Biztanleko		Guztira		Biztanleko		Guztira		Biztanleko		Guztira		Biztanleko	
Sarrera arruntak	10.283.162	%89 %100	1.053		10.645.271	%96 %100	1.084		10.617.235	%92 %100	1.082		11.513.157	%82 %100	1.180		10.660.262	%68 %100	1.095		11.130.594	%87 %100	1.141	
1	2.486.173	%21 %24	255		2.270.733	%20 %21	231		2.340.717	%20 %22	239		2.225.472	%16 %19	228		2.122.387	%14 %20	218		1.978.684	%15 %18	203	
2	146.237	%1 %1	15		412.810	%4 %4	42		534.257	%5 %5	54		165.161	%1 %1	17		540.557	%3 %5	56		641.058	%5 %6	66	
3	1.111.760	%10 %11	114		1.179.475	%11 %11	120		1.068.041	%9 %10	109		1.334.992	%10 %12	137		1.833.599	%12 %17	188		1.712.820	%13 %15	176	
4	6.488.631	%56 %63	664		6.705.451	%60 %63	683		6.599.364	%57 %62	673		6.903.762	%49 %60	707		6.005.814	%39 %56	617		6.691.612	%52 %60	686	
5	50.361	%0 %0	5		76.802	%1 %1	8		74.856	%1 %1	8		883.770	%6 %8	91		157.905	%1 %1	16		106.420	%1 %1	11	
Kapital sarrerak	1.295.000	%11 %100	133		492.711	%4 %100	50		959.135	%8 %100	98		2.458.052	%18 %100	252		4.910.450	%32 %100	505		1.663.933	%13 %100	171	
6	0	%0 %0	0		0	%0 %0	0		230.000	%2 %24	23		424.791	%3 %17	44		0	%0 %0	0		106.252	%1 %6	11	
7	163.058	%1 %13	17		485.942	%4 %99	50		632.454	%5 %66	64		1.932.829	%14 %79	198		2.557.124	%16 %52	263		710.243	%6 %43	73	
8	1.670	%0 %0	0		6.769	%0 %1	1		96.681	%1 %10	10		100.432	%1 %4	10		2.353.326	%15 %48	242		327.438	%3 %20	34	
9	1.130.272	%10 %87	116		0	%0 %0	0		0	%0 %0	0		0	%0 %0	0		0	%0 %0	0		520.000	%4 %31	53	
Guztira	11.578.161		1.185		11.137.981		1.135		11.576.369		1.180		13.971.209		1.432		15.570.712		1.600		12.794.527		1.311	

GASTUAK	2013				2012				2011				2010				2009				2008			
	Guztira		Biztanleko		Guztira		Biztanleko		Guztira		Biztanleko		Guztira		Biztanleko		Guztira		Biztanleko		Guztira		Biztanleko	
Gastu arruntak	9.457.433	%83 %100	968		9.386.332	%83 %100	956		9.876.125	%81 %100	1.007		9.731.327	%71 %100	997		10.022.965	%60 %100	1.030		9.332.274	%80 %100	956	
1	3.702.863	%33 %39	379		3.479.377	%31 %37	354		3.282.109	%27 %33	335		3.605.770	%26 %37	370		3.347.769	%20 %33	344		3.111.540	%27 %33	319	
2	2.784.971	%25 %29	285		3.017.804	%27 %32	307		3.343.911	%27 %34	341		3.352.820	%24 %34	344		3.536.476	%21 %35	363		3.729.708	%32 %40	382	
3	27.404	%0 %0	3		39.123	%0 %0	4		46.325	%0 %0	5		33.748	%0 %0	3		116.858	%1 %1	12		242.341	%2 %3	25	
4	2.942.196	%26 %31	301		2.850.029	%25 %30	290		3.203.780	%26 %32	327		2.738.989	%20 %28	281		3.021.863	%18 %30	311		2.248.685	%19 %24	230	
Kapital gastuak	1.882.948	%17 %100	193		1.908.096	%17 %100	194		2.358.627	%19 %100	240		4.016.038	%29 %100	412		6.766.755	%40 %100	695		2.403.674	%20 %100	246	
6	1.270.333	%11 %67	130		1.106.402	%10 %58	113		1.567.567	%13 %66	160		3.125.913	%23 %78	320		4.965.806	%30 %73	510		1.598.224	%14 %66	164	
7	251.635	%2 %13	26		410.537	%4 %22	42		336.116	%3 %14	34		256.271	%2 %6	26		484.326	%3 %7	50		151.250	%1 %6	16	
8	11.150	%0 %1	1		315	%0 %0	0		58.063	%0 %2	6		127.791	%1 %3	13		231.801	%1 %3	24		101.400	%1 %4	10	
9	349.830	%3 %19	36		390.843	%3 %20	40		396.881	%3 %17	40		506.063	%4 %13	52		1.084.822	%6 %16	111		552.800	%5 %23	57	
Guztira	11.340.381		1.161		11.294.428		1.150		12.234.752		1.247		13.747.364		1.409		16.789.720		1.725		11.735.948		1.203	

Orendain

SARRERAK	2013				2012				2011				2010				2009				2008			
	Guztira		Biztanleko		Guztira		Biztanleko		Guztira		Biztanleko		Guztira		Biztanleko		Guztira		Biztanleko		Guztira		Biztanleko	
Sarrera arruntak	286.533	%66	%100	1.492	297.474	%38	%100	1.644	290.489	%82	%100	1.562	306.204	%36	%100	1.603	315.748	%71	%100	1.725	336.582	%66	%100	1.870
1	24.306	%6	%8	127	26.634	%3	%9	147	21.708	%6	%7	117	19.353	%2	%6	101	21.055	%5	%7	115	18.289	%4	%5	102
2	7.699	%2	%3	40	0	%0	%0	0	1.337	%0	%0	7	0	%0	%0	0	0	%0	%0	0	3.013	%1	%1	17
3	38.233	%9	%13	199	64.801	%8	%22	358	48.710	%14	%17	262	51.530	%6	%17	270	47.031	%11	%15	257	53.121	%10	%16	295
4	211.456	%49	%74	1.101	201.052	%26	%68	1.111	213.366	%60	%73	1.147	226.856	%27	%74	1.188	239.847	%54	%76	1.311	251.809	%49	%75	1.399
5	4.840	%1	%2	25	4.987	%1	%2	28	5.367	%2	%2	29	8.465	%1	%3	44	7.815	%2	%2	43	10.350	%2	%3	58
Kapital sarrerak	146.267	%34	%100	762	481.035	%62	%100	2.658	62.340	%18	%100	335	543.406	%64	%100	2.845	129.689	%29	%100	709	174.915	%34	%100	972
6	0	%0	%0	0	0	%0	%0	0	0	%0	%0	0	0	%0	%0	0	17.354	%4	%13	95	11.365	%2	%6	63
7	138.199	%32	%94	720	481.035	%62	%100	2.658	62.340	%18	%100	335	243.406	%29	%45	1.274	112.335	%25	%87	614	140.723	%28	%80	782
8	8.068	%2	%6	42	0	%0	%0	0	0	%0	%0	0	0	%0	%0	0	0	%0	%0	0	0	%0	%0	0
9	0	%0	%0	0	0	%0	%0	0	0	%0	%0	0	300.000	%35	%55	1.571	0	%0	%0	0	22.827	%4	%13	127
Guztira	432.800			2.254	778.509			4.301	352.829			1.897	849.610			4.448	445.437			2.434	511.497			2.842
GASTUAK	2013				2012				2011				2010				2009				2008			
	Guztira		Biztanleko		Guztira		Biztanleko		Guztira		Biztanleko		Guztira		Biztanleko		Guztira		Biztanleko		Guztira		Biztanleko	
Gastu arruntak	258.996	%53	%100	1.349	302.291	%45	%100	1.670	293.851	%59	%100	1.580	233.679	%37	%100	1.223	261.705	%66	%100	1.430	351.474	%71	%100	1.953
1	95.028	%20	%37	495	110.183	%16	%36	609	88.023	%18	%30	473	61.527	%10	%26	322	67.452	%17	%26	369	68.718	%14	%20	382
2	88.429	%18	%34	461	123.182	%18	%41	681	138.519	%28	%47	745	93.605	%15	%40	490	121.149	%30	%46	662	112.454	%23	%32	625
3	3.174	%1	%1	17	4.449	%1	%1	25	2.809	%1	%1	15	0	%0	%0	0	0	%0	%0	0	0	%0	%0	0
4	72.365	%15	%28	377	64.476	%10	%21	356	64.500	%13	%22	347	78.546	%12	%34	411	73.104	%18	%28	399	170.302	%34	%48	946
Kapital gastuak	227.013	%47	%100	1.182	366.774	%55	%100	2.026	206.902	%41	%100	1.112	399.861	%63	%100	2.094	137.330	%34	%100	750	144.300	%29	%100	802
6	149.626	%31	%66	779	326.743	%49	%89	1.805	115.290	%23	%56	620	355.496	%56	%89	1.861	92.745	%23	%68	507	141.960	%29	%98	789
7	4.994	%1	%2	26	3.025	%0	%1	17	75.889	%15	%37	408	32.952	%5	%8	173	33.171	%8	%24	181	2.340	%0	%2	13
8	8.068	%2	%4	42	0	%0	%0	0	0	%0	%0	0	0	%0	%0	0	0	%0	%0	0	0	%0	%0	0
9	64.325	%13	%28	335	37.006	%6	%10	204	15.723	%3	%8	85	11.413	%2	%3	60	11.413	%3	%8	62	0	%0	%0	0
Guztira	486.009			2.531	669.065			3.696	500.754			2.692	633.540			3.317	399.035			2.181	495.774			2.754

Orexa																								
SARRERAK	2013				2012				2011				2010				2009				2008			
	Gutzira		Biztanleko		Gutzira		Biztanleko		Gutzira		Biztanleko		Gutzira		Biztanleko		Gutzira		Biztanleko		Gutzira		Biztanleko	
Sarrera aruntak	227.308	%100	%100	1.863	226.103	%100	%100	1.838	229.426	%99	%100	1.881	197.772	%94	%100	1.608	181.743	%55	%100	1.502	236.202	%93	%100	1.952
1	11.042	%5	%5	91	10.697	%5	%5	87	10.197	%4	%4	84	11.421	%5	%6	93	9.194	%3	%5	76	7.846	%3	%3	65
2	0	%0	%0	0	0	%0	%0	0	0	%0	%0	0	0	%0	%0	0	0	%0	%0	0	0	%0	%0	0
3	27.723	%12	%12	227	27.194	%12	%12	221	22.796	%10	%10	187	23.004	%11	%12	187	34.388	%10	%19	284	18.820	%7	%8	156
4	188.287	%83	%83	1.543	187.713	%83	%83	1.526	167.758	%72	%73	1.375	162.755	%77	%82	1.323	137.814	%42	%76	1.139	144.976	%57	%61	1.198
5	257	%0	%0	2	499	%0	%0	4	28.675	%12	%12	235	591	%0	%0	5	347	%0	%0	3	64.560	%25	%27	534
Kapital sarrerak	0	%0	%0	0	0	%0	%0	0	2.903	%1	%100	24	13.081	%6	%100	106	147.934	%45	%100	1.223	17.205	%7	%100	142
6	0	%0	%0	0	0	%0	%0	0	0	%0	%0	0	0	%0	%0	0	0	%0	%0	0	0	%0	%0	0
7	0	%0	%0	0	0	%0	%0	0	2.903	%1	%100	24	13.081	%6	%100	106	113.644	%34	%77	939	0	%0	%0	0
8	0	%0	%0	0	0	%0	%0	0	0	%0	%0	0	0	%0	%0	0	0	%0	%0	0	0	%0	%0	0
9	0	%0	%0	0	0	%0	%0	0	0	%0	%0	0	0	%0	%0	0	34.290	%10	%23	283	17.205	%7	%100	142
Gutzira	227.308			1.863	226.103			1.838	232.329			1.904	210.853			1.714	329.677			2.725	253.407			2.094
GASTUAK	2013				2012				2011				2010				2009				2008			
	Gutzira		Biztanleko		Gutzira		Biztanleko		Gutzira		Biztanleko		Gutzira		Biztanleko		Gutzira		Biztanleko		Gutzira		Biztanleko	
Gastu aruntak	188.930	%94	%100	1.549	186.500	%75	%100	1.516	214.873	%79	%100	1.761	174.697	%68	%100	1.420	210.146	%61	%100	1.737	150.370	%79	%100	1.243
1	46.318	%23	%25	380	44.513	%18	%24	362	44.858	%17	%21	368	57.979	%23	%33	471	59.252	%17	%28	490	55.436	%29	%37	458
2	92.321	%46	%49	757	110.306	%44	%59	897	115.253	%43	%54	945	82.180	%32	%47	668	121.058	%35	%58	1.000	59.165	%31	%39	489
3	0	%0	%0	0	641	%0	%0	5	828	%0	%0	7	604	%0	%0	5	1.898	%1	%1	16	3.811	%2	%3	31
4	50.290	%25	%27	412	31.041	%12	%17	252	53.934	%20	%25	442	33.934	%13	%19	276	27.938	%8	%13	231	31.958	%17	%21	264
Kapital gastuak	11.430	%6	%100	94	63.834	%25	%100	519	55.418	%21	%100	454	82.786	%32	%100	673	136.551	%39	%100	1.129	40.618	%21	%100	336
6	0	%0	%0	0	0	%0	%0	0	36.924	%14	%67	303	67.057	%26	%81	545	121.448	%35	%89	1.004	35.080	%18	%86	290
7	0	%0	%0	0	0	%0	%0	0	0	%0	%0	0	0	%0	%0	0	0	%0	%0	0	0	%0	%0	0
8	0	%0	%0	0	0	%0	%0	0	0	%0	%0	0	0	%0	%0	0	0	%0	%0	0	0	%0	%0	0
9	11.430	%6	%100	94	63.834	%25	%100	519	18.494	%7	%33	152	15.729	%6	%19	128	15.102	%4	%11	125	5.538	%3	%14	46
Gutzira	200.360			1.642	250.334			2.035	270.290			2.215	257.483			2.093	346.696			2.865	190.988			1.578

Orio

SARRERAK	2013				2012				2011				2010				2009				2008			
	Guztira		Biztanleko		Guztira		Biztanleko		Guztira		Biztanleko		Guztira		Biztanleko		Guztira		Biztanleko		Guztira		Biztanleko	
Sarrera arruntak	6.060.323	%85	%100	1.097	5.962.326	%76	%100	1.108	5.919.381	%53	%100	1.123	5.463.851	%57	%100	1.062	6.549.532	%43	%100	1.303	5.581.203	%59	%100	1.123
1	1.121.313	%16	%19	203	955.736	%12	%16	178	941.675	%8	%16	179	930.129	%10	%17	181	844.807	%6	%13	168	770.641	%8	%14	155
2	56.510	%1	%1	10	225.602	%3	%4	42	389.831	%3	%7	74	457.769	%5	%8	89	396.232	%3	%6	79	101.211	%1	%2	20
3	1.502.474	%21	%25	272	1.413.829	%18	%24	263	1.415.657	%13	%24	269	1.398.781	%15	%26	272	1.642.687	%11	%25	327	1.075.883	%11	%19	217
4	3.115.254	%44	%51	564	3.022.817	%38	%51	562	2.837.201	%25	%48	538	2.395.177	%25	%44	465	3.400.895	%23	%52	677	3.042.293	%32	%55	612
5	264.772	%4	%4	48	344.342	%4	%6	64	335.017	%3	%6	64	281.996	%3	%5	55	264.911	%2	%4	53	591.175	%6	%11	119
Kapital sarrerak	1.051.495	%15	%100	190	1.926.051	%24	%100	358	5.353.507	%47	%100	1.016	4.078.478	%43	%100	792	8.539.631	%57	%100	1.699	3.808.637	%41	%100	766
6	80.000	%1	%8	14	855.601	%11	%44	159	1.925.892	%17	%36	365	2.673.374	%28	%66	519	6.530.548	%43	%76	1.299	2.656.743	%28	%70	535
7	204.753	%3	%19	37	1.070.450	%14	%56	199	3.427.615	%30	%64	650	734.018	%8	%18	143	2.009.083	%13	%24	400	794.514	%8	%21	160
8	766.742	%11	%73	139	0	%0	%0	0	0	%0	%0	0	0	%0	%0	0	0	%0	%0	0	0	%0	%0	0
9	0	%0	%0	0	0	%0	%0	0	0	%0	%0	0	671.087	%7	%16	130	0	%0	%0	0	357.380	%4	%9	72
Guztira	7.111.818			1.287	7.888.377			1.466	11.272.888			2.139	9.542.330			1.854	15.089.164			3.002	9.389.840			1.890

GASTUAK	2013				2012				2011				2010				2009				2008			
	Guztira		Biztanleko		Guztira		Biztanleko		Guztira		Biztanleko		Guztira		Biztanleko		Guztira		Biztanleko		Guztira		Biztanleko	
Gastu arruntak	5.960.035	%71	%100	1.079	5.610.795	%58	%100	1.043	5.771.147	%50	%100	1.095	5.602.241	%62	%100	1.088	5.637.426	%48	%100	1.122	5.289.042	%54	%100	1.064
1	2.832.325	%34	%48	513	2.529.538	%26	%45	470	2.513.634	%22	%44	477	2.492.811	%28	%44	484	2.507.385	%21	%44	499	2.337.692	%24	%44	470
2	2.002.006	%24	%34	362	2.047.918	%21	%36	381	2.093.243	%18	%36	397	2.103.015	%23	%38	409	2.055.497	%18	%36	409	2.007.038	%20	%38	404
3	22.863	%0	%0	4	0	%0	%0	0	0	%0	%0	0	4.115	%0	%0	1	4.395	%0	%0	1	4.488	%0	%0	1
4	1.102.841	%13	%19	200	1.033.338	%11	%18	192	1.164.270	%10	%20	221	1.002.299	%11	%18	195	1.070.149	%9	%19	213	939.824	%10	%18	189
Kapital gastuak	2.431.702	%29	%100	440	4.093.190	%42	%100	761	5.757.456	%50	%100	1.092	3.386.942	%38	%100	658	6.031.232	%52	%100	1.200	4.553.596	%46	%100	916
6	2.003.142	%24	%82	363	3.628.994	%37	%89	674	5.452.501	%47	%95	1.035	3.286.765	%37	%97	639	4.702.633	%40	%78	936	4.548.507	%46	%100	915
7	54.500	%1	%2	10	240.500	%2	%6	45	81.259	%1	%1	15	0	%0	%0	0	1.070.669	%9	%18	213	5.089	%0	%0	1
8	150.365	%2	%6	27	0	%0	%0	0	0	%0	%0	0	0	%0	%0	0	728	%0	%0	0	0	%0	%0	0
9	223.696	%3	%9	40	223.696	%2	%5	42	223.696	%2	%4	42	100.177	%1	%3	19	257.203	%2	%4	51	0	%0	%0	0
Guztira	8.391.738			1.519	9.703.985			1.803	11.528.603			2.188	8.989.182			1.746	11.668.658			2.322	9.842.638			1.981

Ormaiztegi

SARRERAK	2013				2012				2011				2010				2009				2008			
	Guztira		Biztanleko		Guztira		Biztanleko		Guztira		Biztanleko		Guztira		Biztanleko		Guztira		Biztanleko		Guztira		Biztanleko	
Sarrera arruntak	1.247.429	%97	%100	951	1.316.203	%98	%100	1.010	1.149.615	%87	%100	871	1.204.465	%77	%100	913	1.221.005	%64	%100	923	1.333.131	%82	%100	1.019
1	323.528	%25	%26	247	298.405	%22	%23	229	307.834	%23	%27	233	292.806	%19	%24	222	289.966	%15	%24	219	292.285	%18	%22	223
2	10.125	%1	%1	8	117.800	%9	%9	90	10.437	%1	%1	8	9.215	%1	%1	7	19.506	%1	%2	15	47.508	%3	%4	36
3	162.488	%13	%13	124	134.411	%10	%10	103	120.358	%9	%10	91	116.671	%7	%10	88	154.602	%8	%13	117	189.131	%12	%14	145
4	751.232	%58	%60	573	765.381	%57	%58	587	710.770	%54	%62	538	785.545	%50	%65	596	756.068	%39	%62	571	790.139	%48	%59	604
5	57	%0	%0	0	206	%0	%0	0	218	%0	%0	0	228	%0	%0	0	864	%0	%0	1	14.068	%1	%1	11
Kapital sarrerak	39.828	%3	%100	30	29.193	%2	%100	22	175.625	%13	%100	133	363.290	%23	%100	275	696.489	%36	%100	526	296.586	%18	%100	227
6	0	%0	%0	0	0	%0	%0	0	0	%0	%0	0	0	%0	%0	0	0	%0	%0	0	0	%0	%0	0
7	23.609	%2	%59	18	29.193	%2	%100	22	175.625	%13	%100	133	363.290	%23	%100	275	516.492	%27	%74	390	200.036	%12	%67	153
8	16.219	%1	%41	12	0	%0	%0	0	0	%0	%0	0	0	%0	%0	0	0	%0	%0	0	0	%0	%0	0
9	0	%0	%0	0	0	%0	%0	0	0	%0	%0	0	0	%0	%0	0	179.997	%9	%26	136	96.550	%6	%33	74
Guztira	1.287.257			981	1.345.395			1.033	1.325.240			1.004	1.567.756			1.189	1.917.494			1.449	1.629.717			1.246

GASTUAK	2013				2012				2011				2010				2009				2008			
	Guztira		Biztanleko		Guztira		Biztanleko		Guztira		Biztanleko		Guztira		Biztanleko		Guztira		Biztanleko		Guztira		Biztanleko	
Gastu arruntak	985.182	%84	%100	751	1.007.941	%85	%100	774	982.588	%71	%100	744	1.008.714	%62	%100	765	1.109.591	%59	%100	839	1.169.942	%74	%100	894
1	232.862	%20	%24	177	235.506	%20	%23	181	221.022	%16	%22	167	261.799	%16	%26	198	261.748	%14	%24	198	213.230	%13	%18	163
2	649.397	%56	%66	495	661.835	%56	%66	508	648.448	%47	%66	491	635.194	%39	%63	482	726.231	%39	%65	549	822.190	%52	%70	629
3	808	%0	%0	1	2.160	%0	%0	2	3.628	%0	%0	3	2.453	%0	%0	2	5.212	%0	%0	4	15.179	%1	%1	12
4	102.115	%9	%10	78	108.441	%9	%11	83	109.490	%8	%11	83	109.268	%7	%11	83	116.400	%6	%10	88	119.343	%7	%10	91
Kapital gastuak	181.073	%16	%100	138	179.206	%15	%100	138	396.743	%29	%100	301	619.056	%38	%100	469	762.555	%41	%100	576	421.674	%26	%100	322
6	72.684	%6	%40	55	87.687	%7	%49	67	305.976	%22	%77	232	539.628	%33	%87	409	684.282	%37	%90	517	369.299	%23	%88	282
7	10.060	%1	%6	8	10.111	%1	%6	8	10.203	%1	%3	8	10.171	%1	%2	8	10.389	%1	%1	8	37.249	%2	%9	28
8	16.219	%1	%9	12	0	%0	%0	0	0	%0	%0	0	0	%0	%0	0	0	%0	%0	0	0	%0	%0	0
9	82.110	%7	%45	63	81.408	%7	%45	62	80.564	%6	%20	61	69.257	%4	%11	53	67.885	%4	%9	51	15.126	%1	%4	12
Guztira	1.166.255			889	1.187.147			911	1.379.331			1.045	1.627.770			1.234	1.872.146			1.415	1.591.616			1.217

Pasaia

SARRERAK	2013				2012				2011				2010				2009				2008			
	Guztira		Biztanleko		Guztira		Biztanleko		Guztira		Biztanleko		Guztira		Biztanleko		Guztira		Biztanleko		Guztira		Biztanleko	
Sarrera arruntak	17.609.407	%92 %100	1.111		16.954.248	%84 %100	1.067		16.053.560	%90 %100	1.007		18.664.876	%84 %100	1.168		15.841.317	%67 %100	991		17.650.022	%76 %100	1.103	
1	4.029.802	%21 %23	254		3.533.572	%18 %21	222		3.411.374	%19 %21	214		3.292.517	%15 %18	206		3.213.791	%14 %20	201		3.317.080	%14 %19	207	
2	8.701	%0 %0	1		287.914	%1 %2	18		177.312	%1 %1	11		1.529.616	%7 %8	96		306.434	%1 %2	19		676.372	%3 %4	42	
3	3.515.756	%18 %20	222		3.024.471	%15 %18	190		2.956.052	%17 %18	185		3.003.635	%13 %16	188		2.684.370	%11 %17	168		2.357.479	%10 %13	147	
4	9.957.085	%52 %57	628		10.029.259	%50 %59	631		9.417.304	%53 %59	591		10.765.255	%48 %58	674		9.558.903	%41 %60	598		11.157.049	%48 %63	697	
5	98.064	%1 %1	6		79.033	%0 %0	5		91.518	%1 %1	6		73.853	%0 %0	5		77.819	%0 %0	5		142.042	%1 %1	9	
Kapital sarrerak	1.519.479	%8 %100	96		3.203.085	%16 %100	202		1.731.802	%10 %100	109		3.608.480	%16 %100	226		7.645.600	%33 %100	478		5.650.390	%24 %100	353	
6	5.817	%0 %0	0		0	%0 %0	0		211.287	%1 %12	13		52.754	%0 %1	3		12.944	%0 %0	1		234.827	%1 %4	15	
7	912.122	%5 %60	58		2.231.988	%11 %70	141		1.493.469	%8 %86	94		3.539.499	%16 %98	222		5.322.449	%23 %70	333		4.634.456	%20 %82	290	
8	30.409	%0 %2	2		21.219	%0 %1	1		27.046	%0 %2	2		16.227	%0 %0	1		0	%0 %0	0		12.083	%0 %0	1	
9	571.130	%3 %38	36		949.878	%5 %30	60		0	%0 %0	0		0	%0 %0	0		2.310.206	%10 %30	144		769.024	%3 %14	48	
Guztira	19.128.886		1.207		20.157.333		1.269		17.785.362		1.115		22.273.357		1.394		23.486.916		1.469		23.300.412		1.457	

GASTUAK	2013				2012				2011				2010				2009				2008			
	Guztira		Biztanleko		Guztira		Biztanleko		Guztira		Biztanleko		Guztira		Biztanleko		Guztira		Biztanleko		Guztira		Biztanleko	
Gastu arruntak	16.150.577	%84 %100	1.019		15.302.211	%78 %100	963		16.019.289	%82 %100	1.005		15.729.775	%78 %100	985		17.085.902	%70 %100	1.069		16.826.821	%72 %100	1.052	
1	6.850.937	%35 %42	432		6.511.280	%33 %43	410		6.917.696	%36 %43	434		7.040.594	%35 %45	441		7.115.342	%29 %42	445		6.930.810	%30 %41	433	
2	7.313.228	%38 %45	461		6.992.632	%35 %46	440		7.175.729	%37 %45	450		6.908.596	%34 %44	432		7.311.249	%30 %43	457		7.344.769	%32 %44	459	
3	52.722	%0 %0	3		47.462	%0 %0	3		72.560	%0 %0	5		57.570	%0 %0	4		138.891	%1 %1	9		284.694	%1 %2	18	
4	1.933.690	%10 %12	122		1.750.837	%9 %11	110		1.853.303	%10 %12	116		1.723.016	%9 %11	108		2.520.420	%10 %15	158		2.266.548	%10 %13	142	
Kapital gastuak	3.184.909	%16 %100	201		4.421.121	%22 %100	278		3.462.011	%18 %100	217		4.354.329	%22 %100	273		7.247.214	%30 %100	453		6.392.085	%28 %100	400	
6	1.652.723	%9 %52	104		3.180.435	%16 %72	200		1.978.155	%10 %57	124		3.401.849	%17 %78	213		6.420.549	%26 %89	402		5.828.215	%25 %91	364	
7	10.712	%0 %0	1		77.232	%0 %2	5		126.623	%1 %4	8		78.703	%0 %2	5		10.076	%0 %0	1		64.258	%0 %1	4	
8	30.409	%0 %1	2		21.219	%0 %0	1		27.046	%0 %1	2		16.227	%0 %0	1		0	%0 %0	0		12.083	%0 %0	1	
9	1.491.064	%8 %47	94		1.142.235	%6 %26	72		1.330.188	%7 %38	83		857.550	%4 %20	54		816.588	%3 %11	51		487.529	%2 %8	30	
Guztira	19.335.486		1.220		19.723.332		1.242		19.481.300		1.222		20.084.104		1.257		24.333.116		1.522		23.218.906		1.452	

Segura

SARRERAK	2013				2012				2011				2010				2009				2008			
	Gutzira	Biztanleko			Gutzira	Biztanleko			Gutzira	Biztanleko			Gutzira	Biztanleko			Gutzira	Biztanleko			Gutzira	Biztanleko		
Sarrera arruntak	1.337.422	%91	%100	908	1.095.702	%69	%100	742	1.353.843	%55	%100	910	1.342.087	%57	%100	922	1.793.063	%65	%100	1.289	1.432.951	%62	%100	1.041
1	307.525	%21	%23	209	304.956	%19	%28	206	264.878	%11	%20	178	274.594	%12	%20	189	255.749	%9	%14	184	288.491	%12	%20	210
2	13.933	%1	%1	9	720	%0	%0	0	3.097	%0	%0	2	1.417	%0	%0	1	911	%0	%0	1	34.950	%2	%2	25
3	122.157	%8	%9	83	130.723	%8	%12	89	145.001	%6	%11	97	214.470	%9	%16	147	192.416	%7	%11	138	172.418	%7	%12	125
4	892.707	%61	%67	606	654.492	%41	%60	443	939.851	%38	%69	632	851.514	%36	%63	585	942.642	%34	%53	678	934.935	%40	%65	679
5	1.100	%0	%0	1	4.811	%0	%0	3	1.017	%0	%0	1	92	%0	%0	0	401.346	%15	%22	289	2.157	%0	%0	2
Kapital sarrerak	127.949	%9	%100	87	501.913	%31	%100	340	1.129.521	%45	%100	759	1.004.802	%43	%100	691	959.186	%35	%100	690	878.062	%38	%100	638
6	0	%0	%0	0	0	%0	%0	0	0	%0	%0	0	0	%0	%0	0	0	%0	%0	0	0	%0	%0	0
7	127.949	%9	%100	87	320.422	%20	%64	217	1.129.521	%45	%100	759	304.802	%13	%30	209	959.186	%35	%100	690	378.062	%16	%43	275
8	0	%0	%0	0	0	%0	%0	0	0	%0	%0	0	0	%0	%0	0	0	%0	%0	0	0	%0	%0	0
9	0	%0	%0	0	181.491	%11	%36	123	0	%0	%0	0	700.000	%30	%70	481	0	%0	%0	0	500.000	%22	%57	363
Gutzira	1.465.370	995			1.597.615	1.082			2.483.365	1.669			2.346.889	1.613			2.752.249	1.979			2.311.013	1.678		

GASTUAK	2013				2012				2011				2010				2009				2008			
	Gutzira	Biztanleko			Gutzira	Biztanleko			Gutzira	Biztanleko			Gutzira	Biztanleko			Gutzira	Biztanleko			Gutzira	Biztanleko		
Gastu arruntak	1.078.066	%73	%100	732	1.011.741	%63	%100	685	1.090.566	%44	%100	733	1.196.455	%51	%100	822	1.217.468	%43	%100	875	1.139.860	%51	%100	828
1	292.141	%20	%27	198	266.726	%17	%26	181	323.778	%13	%30	218	316.202	%14	%26	217	328.015	%11	%27	236	273.131	%12	%24	198
2	643.070	%44	%60	437	617.195	%38	%61	418	629.142	%25	%58	423	729.781	%31	%61	502	735.921	%26	%60	529	717.944	%32	%63	521
3	24.314	%2	%2	17	37.054	%2	%4	25	42.568	%2	%4	29	28.086	%1	%2	19	25.701	%1	%2	18	39.969	%2	%4	29
4	118.541	%8	%11	80	90.766	%6	%9	61	95.079	%4	%9	64	122.386	%5	%10	84	127.831	%4	%10	92	108.816	%5	%10	79
Kapital gastuak	391.181	%27	%100	266	602.255	%37	%100	408	1.392.260	%56	%100	936	1.136.050	%49	%100	781	1.646.131	%57	%100	1.183	1.105.941	%49	%100	803
6	193.440	%13	%49	131	431.502	%27	%72	292	1.231.781	%50	%88	828	1.053.166	%45	%93	724	1.570.446	%55	%95	1.129	1.026.756	%46	%93	746
7	0	%0	%0	0	2.970	%0	%0	2	19.387	%1	%1	13	3.726	%0	%0	3	13.075	%0	%1	9	25.520	%1	%2	19
8	0	%0	%0	0	0	%0	%0	0	0	%0	%0	0	750	%0	%0	1	0	%0	%0	0	0	%0	%0	0
9	197.741	%13	%51	134	167.783	%10	%28	114	141.092	%6	%10	95	78.408	%3	%7	54	62.610	%2	%4	45	53.665	%2	%5	39
Gutzira	1.469.247	997			1.613.996	1.093			2.482.826	1.669			2.332.504	1.603			2.863.599	2.059			2.245.801	1.631		

Soraluze

SARRERAK	2013				2012				2011				2010				2009				2008			
	Guztira		Biztanleko		Guztira		Biztanleko		Guztira		Biztanleko		Guztira		Biztanleko		Guztira		Biztanleko		Guztira		Biztanleko	
Sarrera arruntak	4.019.753	%96 %100	1.000		3.711.461	%90 %100	932		3.503.937	%91 %100	1.132		3.815.475	%78 %100	953		3.620.462	%53 %100	907		3.909.848	%87 %100	970	
1	1.017.494	%24 %25	253		753.972	%18 %20	189		697.520	%18 %20	225		610.358	%12 %16	153		578.815	%8 %16	145		660.831	%15 %17	164	
2	40.324	%1 %1	10		33.450	%1 %1	8		22.807	%1 %1	7		23.451	%0 %1	6		158.526	%2 %4	40		39.254	%1 %1	10	
3	627.220	%15 %16	156		605.476	%15 %16	152		584.183	%15 %17	189		574.184	%12 %15	143		480.571	%7 %13	120		463.399	%10 %12	115	
4	2.319.239	%55 %58	577		2.305.520	%56 %62	579		2.194.967	%57 %63	709		2.606.191	%53 %68	651		2.395.713	%35 %66	600		2.695.270	%60 %69	669	
5	15.476	%0 %0	4		13.044	%0 %0	3		4.461	%0 %0	1		1.291	%0 %0	0		6.838	%0 %0	2		51.094	%1 %1	13	
Kapital sarrerak	184.556	%4 %100	46		416.663	%10 %100	105		325.805	%9 %100	105		1.075.396	%22 %100	269		3.220.940	%47 %100	807		571.351	%13 %100	142	
6	0	%0 %0	0		187.870	%5 %45	47		2.782	%0 %1	1		562	%0 %0	0		0	%0 %0	0		0	%0 %0	0	
7	144.761	%3 %78	36		68.793	%2 %17	17		323.023	%8 %99	104		1.074.834	%22 %100	269		2.054.911	%30 %64	515		258.474	%6 %45	64	
8	39.795	%1 %22	10		0	%0 %0	0		0	%0 %0	0		0	%0 %0	0		0	%0 %0	0		0	%0 %0	0	
9	0	%0 %0	0		160.000	%4 %38	40		0	%0 %0	0		0	%0 %0	0		1.166.028	%17 %36	292		312.877	%7 %55	78	
Guztira	4.204.309		1.046		4.128.124		1.037		3.829.742		1.237		4.890.872		1.222		6.841.402		1.715		4.481.199		1.112	

GASTUAK	2013				2012				2011				2010				2009				2008			
	Guztira		Biztanleko		Guztira		Biztanleko		Guztira		Biztanleko		Guztira		Biztanleko		Guztira		Biztanleko		Guztira		Biztanleko	
Gastu arruntak	3.335.867	%82 %100	830		3.014.170	%78 %100	757		3.182.823	%73 %100	1.028		3.709.860	%57 %100	927		3.578.490	%63 %100	897		3.538.498	%76 %100	878	
1	1.237.184	%30 %37	308		1.182.041	%31 %39	297		1.238.279	%28 %39	400		1.420.193	%22 %38	355		1.337.665	%23 %37	335		1.213.626	%26 %34	301	
2	1.796.182	%44 %54	447		1.562.225	%40 %52	392		1.632.163	%38 %51	527		1.904.165	%29 %51	476		1.704.569	%30 %48	427		1.189.162	%25 %34	295	
3	23.825	%1 %1	6		32.094	%1 %1	8		44.211	%1 %1	14		25.087	%0 %1	6		48.930	%1 %1	12		129.340	%3 %4	32	
4	278.676	%7 %8	69		237.810	%6 %8	60		268.170	%6 %8	87		360.415	%6 %10	90		487.327	%9 %14	122		1.006.370	%21 %28	250	
Kapital gastuak	746.175	%18 %100	186		851.268	%22 %100	214		1.168.924	%27 %100	378		2.778.370	%43 %100	694		2.116.787	%37 %100	531		1.143.019	%24 %100	284	
6	173.134	%4 %23	43		331.518	%9 %39	83		677.580	%16 %58	219		2.294.732	%35 %83	573		1.646.378	%29 %78	413		839.516	%18 %73	208	
7	0	%0 %0	0		0	%0 %0	0		0	%0 %0	0		0	%0 %0	0		0	%0 %0	0		0	%0 %0	0	
8	39.795	%1 %5	10		0	%0 %0	0		0	%0 %0	0		0	%0 %0	0		0	%0 %0	0		0	%0 %0	0	
9	533.246	%13 %71	133		519.751	%13 %61	131		491.345	%11 %42	159		483.638	%7 %17	121		470.408	%8 %22	118		303.503	%6 %27	75	
Guztira	4.082.042		1.016		3.865.438		971		4.351.748		1.406		6.488.230		1.621		5.695.277		1.427		4.681.517		1.162	

Tolosa

SARRERAK	2013				2012				2011				2010				2009				2008			
	Guztira		Biztanleko		Guztira		Biztanleko		Guztira		Biztanleko		Guztira		Biztanleko		Guztira		Biztanleko		Guztira		Biztanleko	
Sarrera arruntak	22.918.497	%91	%100	1.217	22.514.667	%91	%100	1.212	23.956.238	%94	%100	1.314	23.247.198	%87	%100	1.285	21.830.163	%64	%100	1.210	24.748.363	%79	%100	1.383
1	5.519.839	%22	%24	293	5.109.912	%21	%23	275	5.084.882	%20	%21	279	4.700.030	%17	%20	260	4.530.481	%13	%21	251	4.732.270	%15	%19	264
2	238.608	%1	%1	13	267.444	%1	%1	14	835.307	%3	%3	46	335.765	%1	%1	19	521.328	%2	%2	29	2.314.691	%7	%9	129
3	3.992.515	%16	%17	212	3.989.112	%16	%18	215	4.375.050	%17	%18	240	4.334.344	%16	%19	240	4.405.606	%13	%20	244	3.960.745	%13	%16	221
4	11.741.802	%47	%51	623	11.847.122	%48	%53	638	11.432.262	%45	%48	627	12.772.230	%48	%55	706	11.238.655	%33	%51	623	12.377.214	%40	%50	692
5	1.425.731	%6	%6	76	1.301.077	%5	%6	70	2.228.737	%9	%9	122	1.104.829	%4	%5	61	1.134.094	%3	%5	63	1.363.443	%4	%6	76
Kapital sarrerak	2.260.861	%9	%100	120	2.136.390	%9	%100	115	1.424.418	%6	%100	78	3.610.615	%13	%100	200	12.131.987	%36	%100	672	6.489.363	%21	%100	363
6	1.067.224	%4	%47	57	705.751	%3	%33	38	49.604	%0	%3	3	584.437	%2	%16	32	1.621.823	%5	%13	90	3.996.593	%13	%62	223
7	653.707	%3	%29	35	1.430.639	%6	%67	77	1.374.813	%5	%97	75	3.026.179	%11	%84	167	8.609.814	%25	%71	477	1.791.770	%6	%28	100
8	539.930	%2	%24	29	0	%0	%0	0	0	%0	%0	0	0	%0	%0	0	0	%0	%0	0	701.000	%2	%11	39
9	0	%0	%0	0	0	%0	%0	0	0	%0	%0	0	0	%0	%0	0	1.900.350	%6	%16	105	0	%0	%0	0
Guztira	25.179.358			1.337	24.651.057			1.327	25.380.656			1.392	26.857.814			1.484	33.962.150			1.882	31.237.726			1.746

GASTUAK	2013				2012				2011				2010				2009				2008			
	Guztira		Biztanleko		Guztira		Biztanleko		Guztira		Biztanleko		Guztira		Biztanleko		Guztira		Biztanleko		Guztira		Biztanleko	
Gastu arruntak	19.531.725	%85	%100	1.037	18.795.499	%78	%100	1.012	20.161.017	%70	%100	1.106	20.260.079	%71	%100	1.120	20.127.987	%62	%100	1.115	19.908.335	%78	%100	1.113
1	7.585.216	%33	%39	403	7.414.527	%31	%39	399	7.797.118	%27	%39	428	7.604.363	%27	%38	420	7.680.097	%24	%38	426	7.263.139	%29	%36	406
2	8.115.423	%35	%42	431	9.351.061	%39	%50	503	9.888.004	%34	%49	542	9.840.266	%34	%49	544	8.670.309	%27	%43	481	8.743.284	%34	%44	489
3	148.348	%1	%1	8	199.364	%1	%1	11	244.116	%1	%1	13	225.315	%1	%1	12	331.937	%1	%2	18	587.696	%2	%3	33
4	3.682.737	%16	%19	196	1.830.547	%8	%10	99	2.231.779	%8	%11	122	2.590.136	%9	%13	143	3.445.645	%11	%17	191	3.314.216	%13	%17	185
Kapital gastuak	3.571.438	%15	%100	190	5.248.754	%22	%100	283	8.542.164	%30	%100	469	8.387.736	%29	%100	464	12.105.793	%38	%100	671	5.549.231	%22	%100	310
6	1.750.087	%8	%49	93	4.114.096	%17	%78	221	7.304.315	%25	%86	401	6.974.042	%24	%83	385	10.782.424	%33	%89	598	4.540.426	%18	%82	254
7	380.391	%2	%11	20	266.122	%1	%5	14	522.049	%2	%6	29	509.341	%2	%6	28	432.658	%1	%4	24	68.511	%0	%1	4
8	541.850	%2	%15	29	0	%0	%0	0	0	%0	%0	0	0	%0	%0	0	266.200	%1	%2	15	587.238	%2	%11	33
9	899.110	%4	%25	48	868.536	%4	%17	47	715.800	%2	%8	39	904.353	%3	%11	50	624.512	%2	%5	35	353.056	%1	%6	20
Guztira	23.103.163			1.227	24.044.253			1.295	28.703.181			1.574	28.647.815			1.583	32.233.781			1.786	25.457.566			1.423

Urnieta

SARRERAK	2013				2012				2011				2010				2009				2008			
	Guztira		Biztanleko		Guztira		Biztanleko		Guztira		Biztanleko		Guztira		Biztanleko		Guztira		Biztanleko		Guztira		Biztanleko	
Sarrera aruntak	7.978.928	%99	%100	1.284	7.948.706	%97	%100	1.278	7.452.152	%99	%100	1.208	9.223.302	%92	%100	1.501	7.334.637	%83	%100	1.196	7.712.303	%98	%100	1.272
1	1.812.520	%22	%23	292	1.723.188	%21	%22	277	1.651.046	%22	%22	268	1.529.762	%15	%17	249	1.537.543	%17	%21	251	1.481.985	%19	%19	244
2	11.929	%0	%0	2	285.589	%3	%4	46	254.090	%3	%3	41	173.867	%2	%2	28	183.060	%2	%2	30	270.751	%3	%4	45
3	2.389.241	%30	%30	384	2.222.671	%27	%28	357	2.020.576	%27	%27	328	3.652.053	%36	%40	594	1.996.311	%23	%27	325	2.043.975	%26	%27	337
4	3.561.144	%44	%45	573	3.585.011	%44	%45	577	3.361.178	%45	%45	545	3.764.759	%37	%41	613	3.474.781	%39	%47	566	3.761.551	%48	%49	620
5	204.093	%3	%3	33	132.247	%2	%2	21	165.262	%2	%2	27	102.861	%1	%1	17	142.942	%2	%2	23	154.041	%2	%2	25
Kapital sarrerak	118.027	%1	%100	19	226.689	%3	%100	36	62.906	%1	%100	10	854.399	%8	%100	139	1.472.099	%17	%100	240	126.985	%2	%100	21
6	2.385	%0	%2	0	11.542	%0	%5	2	17.218	%0	%27	3	33.651	%0	%4	5	2.015	%0	%0	0	0	%0	%0	0
7	115.641	%1	%98	19	215.148	%3	%95	35	45.688	%1	%73	7	820.748	%8	%96	134	1.470.085	%17	%100	240	121.585	%2	%96	20
8	0	%0	%0	0	0	%0	%0	0	0	%0	%0	0	0	%0	%0	0	0	%0	%0	0	5.400	%0	%4	1
9	0	%0	%0	0	0	%0	%0	0	0	%0	%0	0	0	%0	%0	0	0	%0	%0	0	0	%0	%0	0
Guztira	8.096.954			1.303	8.175.396			1.315	7.515.058			1.219	10.077.701			1.640	8.806.736			1.435	7.839.288			1.293

GASTUAK	2013				2012				2011				2010				2009				2008			
	Guztira		Biztanleko		Guztira		Biztanleko		Guztira		Biztanleko		Guztira		Biztanleko		Guztira		Biztanleko		Guztira		Biztanleko	
Gastu aruntak	6.757.692	%87	%100	1.087	6.253.526	%90	%100	1.006	6.492.277	%81	%100	1.053	6.862.304	%81	%100	1.117	6.332.411	%77	%100	1.032	6.121.534	%68	%100	1.009
1	1.708.662	%22	%25	275	1.554.563	%22	%25	250	1.571.908	%20	%24	255	1.679.306	%20	%24	273	1.581.264	%19	%25	258	1.447.196	%16	%24	239
2	3.269.049	%42	%48	526	2.960.468	%42	%47	476	2.992.197	%37	%46	485	3.228.844	%38	%47	525	2.888.770	%35	%46	471	2.680.244	%30	%44	442
3	233	%0	%0	0	2.139	%0	%0	0	5.157	%0	%0	1	4.970	%0	%0	1	15.427	%0	%0	3	58.400	%1	%1	10
4	1.779.748	%23	%26	286	1.736.357	%25	%28	279	1.923.015	%24	%30	312	1.949.184	%23	%28	317	1.846.950	%22	%29	301	1.935.694	%21	%32	319
Kapital gastuak	997.800	%13	%100	161	716.561	%10	%100	115	1.562.007	%19	%100	253	1.602.903	%19	%100	261	1.892.875	%23	%100	309	2.895.133	%32	%100	477
6	852.849	%11	%85	137	507.964	%7	%71	82	1.357.168	%17	%87	220	1.425.583	%17	%89	232	1.467.723	%18	%78	239	2.484.870	%28	%86	410
7	0	%0	%0	0	0	%0	%0	0	0	%0	%0	0	0	%0	%0	0	90.000	%1	%5	15	0	%0	%0	0
8	0	%0	%0	0	0	%0	%0	0	0	%0	%0	0	0	%0	%0	0	0	%0	%0	0	5.400	%0	%0	1
9	144.951	%2	%15	23	208.596	%3	%29	34	204.839	%3	%13	33	177.320	%2	%11	29	335.151	%4	%18	55	404.863	%4	%14	67
Guztira	7.755.491			1.248	6.970.087			1.121	8.054.284			1.306	8.465.206			1.378	8.225.285			1.341	9.016.667			1.487

Urretxu

SARRERAK	2013				2012				2011				2010				2009				2008			
	Guztira		Biztanleko		Guztira		Biztanleko		Guztira		Biztanleko		Guztira		Biztanleko		Guztira		Biztanleko		Guztira		Biztanleko	
Sarrera arruntak	8.011.483	%98	%100	1.169	7.603.074	%95	%100	1.098	7.446.189	%98	%100	1.074	7.280.939	%70	%100	1.047	7.014.911	%64	%100	1.015	7.292.411	%75	%100	1.071
1	1.574.434	%19	%20	230	1.477.395	%18	%19	213	1.373.120	%18	%18	198	1.394.972	%13	%19	201	1.287.979	%12	%18	186	1.239.031	%13	%17	182
2	104.701	%1	%1	15	28.425	%0	%0	4	237.082	%3	%3	34	84.206	%1	%1	12	49.628	%0	%1	7	69.774	%1	%1	10
3	1.774.717	%22	%22	259	1.596.441	%20	%21	230	1.602.291	%21	%22	231	1.310.351	%13	%18	188	1.362.278	%13	%19	197	1.178.233	%12	%16	173
4	4.493.745	%55	%56	656	4.447.368	%56	%58	642	4.101.784	%54	%55	592	4.438.465	%42	%61	638	4.252.972	%39	%61	615	4.715.300	%49	%65	692
5	63.886	%1	%1	9	53.445	%1	%1	8	131.912	%2	%2	19	52.945	%1	%1	8	62.055	%1	%1	9	90.073	%1	%1	13
Kapital sarrerak	164.450	%2	%100	24	393.858	%5	%100	57	163.014	%2	%100	24	3.192.521	%30	%100	459	3.879.931	%36	%100	561	2.386.253	%25	%100	350
6	0	%0	%0	0	2.874	%0	%1	0	10.513	%0	%6	2	1.739.942	%17	%55	250	10.765	%0	%0	2	39.746	%0	%2	6
7	7.953	%0	%5	1	158.985	%2	%40	23	144.492	%2	%89	21	1.451.969	%14	%45	209	1.434.972	%13	%37	208	329.973	%3	%14	48
8	156.497	%2	%95	23	0	%0	%0	0	8.009	%0	%5	1	610	%0	%0	0	2.195	%0	%0	0	350	%0	%0	0
9	0	%0	%0	0	232.000	%3	%59	33	0	%0	%0	0	0	%0	%0	0	2.431.998	%22	%63	352	2.016.184	%21	%84	296
Guztira	8.175.933			1.193	7.996.933			1.154	7.609.204			1.098	10.473.460			1.505	10.894.842			1.576	9.678.664			1.421

GASTUAK	2013				2012				2011				2010				2009				2008			
	Guztira		Biztanleko		Guztira		Biztanleko		Guztira		Biztanleko		Guztira		Biztanleko		Guztira		Biztanleko		Guztira		Biztanleko	
Gastu arruntak	7.238.384	%90	%100	1.056	6.639.488	%90	%100	958	6.979.457	%84	%100	1.007	6.991.633	%61	%100	1.005	6.726.414	%62	%100	973	6.481.631	%72	%100	952
1	1.974.529	%24	%27	288	1.814.213	%25	%27	262	1.891.454	%23	%27	273	1.898.065	%17	%27	273	1.775.906	%16	%26	257	1.876.063	%21	%29	275
2	3.788.677	%47	%52	553	3.584.400	%49	%54	517	3.768.415	%45	%54	544	3.974.612	%35	%57	571	3.677.809	%34	%55	532	3.341.694	%37	%52	491
3	28.230	%0	%0	4	34.778	%0	%1	5	30.109	%0	%0	4	21.968	%0	%0	3	39.280	%0	%1	6	0	%0	%0	0
4	1.446.948	%18	%20	211	1.206.097	%16	%18	174	1.289.479	%15	%18	186	1.096.987	%10	%16	158	1.233.418	%11	%18	178	1.263.874	%14	%19	186
Kapital gastuak	846.968	%10	%100	124	736.840	%10	%100	106	1.369.214	%16	%100	198	4.377.387	%39	%100	629	4.166.538	%38	%100	603	2.566.230	%28	%100	377
6	45.703	%1	%5	7	208.104	%3	%28	30	998.164	%12	%73	144	3.983.175	%35	%91	573	2.265.565	%21	%54	328	2.423.530	%27	%94	356
7	32.337	%0	%4	5	37.601	%1	%5	5	0	%0	%0	0	125.510	%1	%3	18	110.687	%1	%3	16	142.350	%2	%6	21
8	156.497	%2	%18	23	0	%0	%0	0	8.009	%0	%1	1	10.610	%0	%0	2	32.195	%0	%1	5	350	%0	%0	0
9	612.431	%8	%72	89	491.136	%7	%67	71	363.041	%4	%27	52	258.092	%2	%6	37	1.758.092	%16	%42	254	0	%0	%0	0
Guztira	8.085.352			1.180	7.376.328			1.065	8.348.672			1.205	11.369.020			1.634	10.892.952			1.576	9.047.861			1.328

Usurbil

SARRERAK	2013				2012				2011				2010				2009				2008			
	Guztira		Biztanleko		Guztira		Biztanleko		Guztira		Biztanleko		Guztira		Biztanleko		Guztira		Biztanleko		Guztira		Biztanleko	
Sarrera arruntak	8.831.224	%92 %100	1.445		9.008.416	%93 %100	1.479		9.409.556	%78 %100	1.552		10.056.843	%74 %100	1.673		8.725.078	%69 %100	1.474		9.054.555	%89 %100	1.563	
1	2.854.874	%30 %32	467		2.767.752	%29 %31	454		2.737.896	%23 %29	452		3.008.964	%22 %30	500		2.740.638	%22 %31	463		2.238.953	%22 %25	386	
2	136.208	%1 %2	22		150.993	%2 %2	25		438.902	%4 %5	72		360.401	%3 %4	60		345.885	%3 %4	58		148.470	%1 %2	26	
3	1.844.758	%19 %21	302		1.634.009	%17 %18	268		1.699.060	%14 %18	280		1.840.741	%14 %18	306		1.306.762	%10 %15	221		2.116.175	%21 %23	365	
4	3.982.452	%41 %45	652		4.411.167	%46 %49	724		4.528.990	%38 %48	747		4.836.118	%35 %48	804		4.287.862	%34 %49	724		4.485.739	%44 %50	774	
5	12.932	%0 %0	2		44.495	%0 %0	7		4.708	%0 %0	1		10.618	%0 %0	2		43.931	%0 %1	7		65.218	%1 %1	11	
Kapital sarrerak	789.402	%8 %100	129		676.441	%7 %100	111		2.614.475	%22 %100	431		3.572.151	%26 %100	594		3.910.809	%31 %100	661		1.092.792	%11 %100	189	
6	331.531	%3 %42	54		85.396	%1 %13	14		1.650.161	%14 %63	272		533.054	%4 %15	89		1.460.435	%12 %37	247		0	%0 %0	0	
7	212.686	%2 %27	35		591.045	%6 %87	97		964.314	%8 %37	159		1.839.097	%13 %51	306		1.630.965	%13 %42	276		654.530	%6 %60	113	
8	245.185	%3 %31	40		0	%0 %0	0		0	%0 %0	0		0	%0 %0	0		0	%0 %0	0		0	%0 %0	0	
9	0	%0 %0	0		0	%0 %0	0		0	%0 %0	0		1.200.000	%9 %34	200		819.409	%6 %21	138		438.262	%4 %40	76	
Guztira	9.620.626		1.574		9.684.857		1.590		12.024.032		1.984		13.628.993		2.267		12.635.887		2.135		10.147.347		1.752	

GASTUAK	2013				2012				2011				2010				2009				2008			
	Guztira		Biztanleko		Guztira		Biztanleko		Guztira		Biztanleko		Guztira		Biztanleko		Guztira		Biztanleko		Guztira		Biztanleko	
Gastu arruntak	8.280.808	%84 %100	1.355		7.703.711	%82 %100	1.265		9.048.105	%69 %100	1.493		8.972.117	%73 %100	1.492		8.045.919	%66 %100	1.359		7.559.925	%77 %100	1.305	
1	3.418.310	%35 %41	559		3.206.370	%34 %42	526		3.269.907	%25 %36	539		3.512.646	%29 %39	584		3.403.300	%28 %42	575		3.077.095	%31 %41	531	
2	4.110.256	%42 %50	673		3.357.062	%36 %44	551		4.442.545	%34 %49	733		4.124.891	%34 %46	686		3.321.415	%27 %41	561		3.084.531	%31 %41	532	
3	48.786	%0 %1	8		57.319	%1 %1	9		52.551	%0 %1	9		58.225	%0 %1	10		58.422	%0 %1	10		131.317	%1 %2	23	
4	703.455	%7 %8	115		1.082.960	%11 %14	178		1.283.101	%10 %14	212		1.276.356	%10 %14	212		1.262.783	%10 %16	213		1.266.982	%13 %17	219	
Kapital gastuak	1.530.206	%16 %100	250		1.729.031	%18 %100	284		4.133.557	%31 %100	682		3.284.248	%27 %100	546		4.128.609	%34 %100	698		2.303.854	%23 %100	398	
6	741.314	%8 %48	121		1.081.278	%11 %63	178		2.854.802	%22 %69	471		2.676.397	%22 %81	445		3.449.255	%28 %84	583		1.781.661	%18 %77	308	
7	210.292	%2 %14	34		77.436	%1 %4	13		724.498	%5 %18	120		122.377	%1 %4	20		171.504	%1 %4	29		247.447	%3 %11	43	
8	245.818	%3 %16	40		2.161	%0 %0	0		18.000	%0 %0	3		0	%0 %0	0		0	%0 %0	0		0	%0 %0	0	
9	332.782	%3 %22	54		568.157	%6 %33	93		536.256	%4 %13	88		485.474	%4 %15	81		507.849	%4 %12	86		274.746	%3 %12	47	
Guztira	9.811.013		1.605		9.432.742		1.549		13.181.661		2.174		12.256.365		2.038		12.174.528		2.057		9.863.779		1.703	

Villabona

SARRERAK	2013				2012				2011				2010				2009				2008			
	Guztira		Biztanleko		Guztira		Biztanleko		Guztira		Biztanleko		Guztira		Biztanleko		Guztira		Biztanleko		Guztira		Biztanleko	
Sarrera arruntak	5.831.795	%97	%100	991	5.560.100	%91	%100	947	5.165.194	%97	%100	881	5.959.932	%85	%100	1.024	5.094.158	%67	%100	881	5.743.587	%93	%100	997
1	1.605.225	%27	%28	273	1.371.169	%22	%25	234	1.299.685	%24	%25	222	1.256.778	%18	%21	216	1.266.393	%17	%25	219	1.156.532	%19	%20	201
2	86.940	%1	%1	15	127.955	%2	%2	22	78.416	%1	%2	13	107.591	%2	%2	18	33.207	%0	%1	6	420.819	%7	%7	73
3	615.144	%10	%11	105	615.962	%10	%11	105	527.314	%10	%10	90	796.124	%11	%13	137	449.595	%6	%9	78	468.338	%8	%8	81
4	3.436.777	%57	%59	584	3.370.566	%55	%61	574	3.144.979	%59	%61	536	3.481.389	%50	%58	598	3.282.300	%43	%64	568	3.634.392	%59	%63	631
5	87.709	%1	%2	15	74.448	%1	%1	13	114.799	%2	%2	20	318.050	%5	%5	55	62.663	%1	%1	11	63.506	%1	%1	11
Kapital sarrerak	168.654	%3	%100	29	563.028	%9	%100	96	175.979	%3	%100	30	1.013.780	%15	%100	174	2.461.298	%33	%100	426	451.599	%7	%100	78
6	5.563	%0	%3	1	1.240	%0	%0	0	2.119	%0	%1	0	0	%0	%0	0	34.223	%0	%1	6	215.434	%3	%48	37
7	152.273	%3	%90	26	82.670	%1	%15	14	39.452	%1	%22	7	808.371	%12	%80	139	1.305.438	%17	%53	226	216.332	%3	%48	38
8	10.818	%0	%6	2	80.718	%1	%14	14	5.409	%0	%3	1	5.409	%0	%1	1	21.636	%0	%1	4	19.833	%0	%4	3
9	0	%0	%0	0	398.400	%7	%71	68	129.000	%2	%73	22	200.000	%3	%20	34	1.100.000	%15	%45	190	0	%0	%0	0
Guztira	6.000.449			1.020	6.123.127			1.043	5.341.173			911	6.973.712			1.198	7.555.455			1.306	6.195.186			1.076

GASTUAK	2013				2012				2011				2010				2009				2008			
	Guztira		Biztanleko		Guztira		Biztanleko		Guztira		Biztanleko		Guztira		Biztanleko		Guztira		Biztanleko		Guztira		Biztanleko	
Gastu arruntak	4.864.363	%78	%100	827	4.632.475	%88	%100	789	4.718.816	%86	%100	805	4.627.543	%64	%100	795	4.778.165	%66	%100	826	4.712.588	%69	%100	818
1	1.951.470	%31	%40	332	1.724.376	%33	%37	294	1.879.745	%34	%40	321	1.919.783	%26	%41	330	1.922.571	%27	%40	332	1.796.466	%26	%38	312
2	2.324.810	%37	%48	395	2.232.588	%42	%48	380	2.166.910	%40	%46	370	1.632.974	%23	%35	280	1.708.584	%24	%36	295	1.703.644	%25	%36	296
3	25.770	%0	%1	4	74.902	%1	%2	13	80.257	%1	%2	14	71.255	%1	%2	12	55.615	%1	%1	10	131.173	%2	%3	23
4	562.312	%9	%12	96	600.609	%11	%13	102	591.904	%11	%13	101	1.003.531	%14	%22	172	1.091.395	%15	%23	189	1.081.305	%16	%23	188
Kapital gastuak	1.335.617	%22	%100	227	641.970	%12	%100	109	766.326	%14	%100	131	2.629.639	%36	%100	452	2.418.839	%34	%100	418	2.082.986	%31	%100	362
6	769.652	%12	%58	131	284.505	%5	%44	48	416.133	%8	%54	71	2.240.738	%31	%85	385	1.951.528	%27	%81	337	1.719.287	%25	%83	298
7	155.247	%3	%12	26	10.444	%0	%2	2	50.000	%1	%7	9	56.324	%1	%2	10	107.102	%1	%4	19	0	%0	%0	0
8	10.818	%0	%1	2	80.718	%2	%13	14	5.409	%0	%1	1	5.409	%0	%0	1	21.636	%0	%1	4	19.833	%0	%1	3
9	399.899	%6	%30	68	266.303	%5	%41	45	294.784	%5	%38	50	327.167	%5	%12	56	338.573	%5	%14	59	343.866	%5	%17	60
Guztira	6.199.979			1.054	5.274.445			898	5.485.142			936	7.257.182			1.247	7.197.004			1.245	6.795.574			1.180

Zaldibia

SARRERAK	2013				2012				2011				2010				2009				2008			
	Guztira		Biztanleko		Guztira		Biztanleko		Guztira		Biztanleko		Guztira		Biztanleko		Guztira		Biztanleko		Guztira		Biztanleko	
Sarrera arruntak	1.501.267	%92 %100	983		1.528.469	%92 %100	1.004		1.361.065	%97 %100	897		1.339.733	%74 %100	891		1.525.995	%66 %100	1.001		1.490.148	%64 %100	991	
1	310.767	%19 %21	203		293.908	%18 %19	193		266.786	%19 %20	176		248.135	%14 %19	165		246.020	%11 %16	161		261.454	%11 %18	174	
2	5.406	%0 %0	4		123.891	%7 %8	81		28.025	%2 %2	18		16.221	%1 %1	11		186.303	%8 %12	122		115.474	%5 %8	77	
3	281.685	%17 %19	184		217.931	%13 %14	143		207.331	%15 %15	137		144.174	%8 %11	96		158.823	%7 %10	104		177.309	%8 %12	118	
4	903.409	%55 %60	591		892.615	%53 %58	586		857.633	%61 %63	565		931.428	%51 %70	619		884.529	%38 %58	580		927.372	%40 %62	617	
5	0	%0 %0	0		123	%0 %0	0		1.291	%0 %0	1		-226	%0 %0	0		50.320	%2 %3	33		8.539	%0 %1	6	
Kapital sarrerak	136.703	%8 %100	89		141.816	%8 %100	93		48.579	%3 %100	32		474.611	%26 %100	316		772.783	%34 %100	507		848.302	%36 %100	564	
6	0	%0 %0	0		0	%0 %0	0		0	%0 %0	0		300.506	%17 %63	200		305.057	%13 %39	200		96.963	%4 %11	64	
7	136.703	%8 %100	89		90.216	%5 %64	59		48.579	%3 %100	32		174.105	%10 %37	116		267.278	%12 %35	175		642.359	%27 %76	427	
8	0	%0 %0	0		0	%0 %0	0		0	%0 %0	0		0	%0 %0	0		0	%0 %0	0		0	%0 %0	0	
9	0	%0 %0	0		51.600	%3 %36	34		0	%0 %0	0		0	%0 %0	0		200.449	%9 %26	131		108.980	%5 %13	72	
Guztira	1.637.970		1.072		1.670.285		1.097		1.409.644		929		1.814.344		1.206		2.298.779		1.507		2.338.450		1.555	

GASTUAK	2013				2012				2011				2010				2009				2008			
	Guztira		Biztanleko		Guztira		Biztanleko		Guztira		Biztanleko		Guztira		Biztanleko		Guztira		Biztanleko		Guztira		Biztanleko	
Gastu arruntak	1.266.927	%78 %100	829		1.284.343	%73 %100	844		1.242.821	%70 %100	819		1.215.295	%68 %100	808		1.305.878	%51 %100	856		1.204.136	%62 %100	801	
1	617.119	%38 %49	404		613.416	%35 %48	403		615.096	%35 %49	405		611.046	%34 %50	406		625.066	%24 %48	410		559.091	%29 %46	372	
2	430.758	%27 %34	282		473.873	%27 %37	311		433.708	%24 %35	286		396.683	%22 %33	264		477.669	%19 %37	313		440.007	%22 %37	293	
3	1.821	%0 %0	1		1.985	%0 %0	1		2.593	%0 %0	2		2.197	%0 %0	1		6.197	%0 %0	4		38.979	%2 %3	26	
4	217.229	%13 %17	142		195.069	%11 %15	128		191.424	%11 %15	126		205.369	%11 %17	137		196.947	%8 %15	129		166.059	%8 %14	110	
Kapital gastuak	347.116	%22 %100	227		473.979	%27 %100	311		533.923	%30 %100	352		572.930	%32 %100	381		1.265.598	%49 %100	830		752.575	%38 %100	500	
6	227.067	%14 %65	149		351.514	%20 %74	231		412.488	%23 %77	272		463.984	%26 %81	309		1.153.997	%45 %91	757		697.502	%36 %93	464	
7	0	%0 %0	0		0	%0 %0	0		0	%0 %0	0		0	%0 %0	0		4.862	%0 %0	3		8.506	%0 %1	6	
8	0	%0 %0	0		0	%0 %0	0		0	%0 %0	0		0	%0 %0	0		0	%0 %0	0		0	%0 %0	0	
9	120.049	%7 %35	79		122.466	%7 %26	80		121.435	%7 %23	80		108.946	%6 %19	72		106.739	%4 %8	70		46.567	%2 %6	31	
Guztira	1.614.043		1.056		1.758.322		1.155		1.776.744		1.171		1.788.226		1.189		2.571.476		1.686		1.956.711		1.301	

Zarautz

SARRERAK	2013				2012				2011				2010				2009				2008			
	Guztira		Biztanleko		Guztira		Biztanleko		Guztira		Biztanleko		Guztira		Biztanleko		Guztira		Biztanleko		Guztira		Biztanleko	
Sarrera arruntak	28.168.985	%97	%100	1.238	27.120.573	%98	%100	1.197	27.856.326	%95	%100	1.227	28.756.404	%80	%100	1.269	24.928.030	%68	%100	1.102	25.721.969	%74	%100	1.145
1	7.542.244	%26	%27	331	6.474.176	%23	%24	286	6.382.845	%22	%23	281	6.025.095	%17	%21	266	5.901.197	%16	%24	261	5.531.898	%16	%22	246
2	164.269	%1	%1	7	331.585	%1	%1	15	481.705	%2	%2	21	283.454	%1	%1	13	613.046	%2	%2	27	918.765	%3	%4	41
3	6.583.035	%23	%23	289	6.786.681	%24	%25	300	8.138.875	%28	%29	359	6.455.546	%18	%22	285	5.535.338	%15	%22	245	4.889.016	%14	%19	218
4	13.576.100	%47	%48	596	13.337.817	%48	%49	589	12.665.665	%43	%45	558	14.573.037	%41	%51	643	12.667.585	%34	%51	560	14.115.346	%41	%55	628
5	303.338	%1	%1	13	190.315	%1	%1	8	187.236	%1	%1	8	1.419.272	%4	%5	63	210.863	%1	%1	9	266.944	%1	%1	12
Kapital sarrerak	912.385	%3	%100	40	620.213	%2	%100	27	1.544.495	%5	%100	68	7.213.700	%20	%100	318	11.853.064	%32	%100	524	8.948.182	%26	%100	398
6	6.598	%0	%1	0	307.087	%1	%50	14	24.314	%0	%2	1	629.045	%2	%9	28	2.418.667	%7	%20	107	3.720.030	%11	%42	166
7	246.411	%1	%27	11	131.847	%0	%21	6	295.734	%1	%19	13	2.806.778	%8	%39	124	4.013.537	%11	%34	177	368.891	%1	%4	16
8	4.508	%0	%0	0	5.409	%0	%1	0	14.424	%0	%1	1	21.636	%0	%0	1	27.046	%0	%0	1	12.100	%0	%0	1
9	654.868	%2	%72	29	175.870	%1	%28	8	1.210.022	%4	%78	53	3.756.241	%10	%52	166	5.393.815	%15	%46	238	4.847.161	%14	%54	216
Guztira	29.081.370			1.278	27.740.786			1.225	29.400.821			1.295	35.970.104			1.588	36.781.094			1.626	34.670.151			1.543

GASTUAK	2013				2012				2011				2010				2009				2008			
	Guztira		Biztanleko		Guztira		Biztanleko		Guztira		Biztanleko		Guztira		Biztanleko		Guztira		Biztanleko		Guztira		Biztanleko	
Gastu arruntak	23.507.026	%84	%100	1.033	22.429.787	%87	%100	990	23.794.643	%84	%100	1.048	24.205.592	%74	%100	1.068	24.583.899	%60	%100	1.086	24.098.131	%69	%100	1.072
1	8.648.362	%31	%37	380	8.016.085	%31	%36	354	8.752.432	%31	%37	386	9.037.684	%28	%37	399	8.852.906	%21	%36	391	8.446.169	%24	%35	376
2	9.775.484	%35	%42	430	9.131.575	%35	%41	403	9.444.905	%33	%40	416	9.508.990	%29	%39	420	9.693.971	%24	%39	428	10.209.782	%29	%42	454
3	192.589	%1	%1	8	291.007	%1	%1	13	383.206	%1	%2	17	264.079	%1	%1	12	284.431	%1	%1	13	446.611	%1	%2	20
4	4.890.591	%17	%21	215	4.991.121	%19	%22	220	5.214.100	%18	%22	230	5.394.840	%16	%22	238	5.752.590	%14	%23	254	4.995.569	%14	%21	222
Kapital gastuak	4.638.759	%16	%100	204	3.462.179	%13	%100	153	4.457.877	%16	%100	196	8.566.005	%26	%100	378	16.624.667	%40	%100	735	10.975.313	%31	%100	488
6	1.745.053	%6	%38	77	790.265	%3	%23	35	1.225.307	%4	%27	54	6.296.742	%19	%74	278	13.469.948	%33	%81	595	8.625.578	%25	%79	384
7	594.813	%2	%13	26	635.674	%2	%18	28	1.395.229	%5	%31	61	1.048.451	%3	%12	46	2.118.770	%5	%13	94	1.566.210	%4	%14	70
8	10.818	%0	%0	0	5.409	%0	%0	0	14.424	%0	%0	1	21.636	%0	%0	1	27.046	%0	%0	1	12.100	%0	%0	1
9	2.288.074	%8	%49	101	2.030.831	%8	%59	90	1.822.917	%6	%41	80	1.199.175	%4	%14	53	1.008.904	%2	%6	45	771.425	%2	%7	34
Guztira	28.145.785			1.237	25.891.966			1.143	28.252.520			1.245	32.771.597			1.446	41.208.566			1.821	35.073.444			1.561

Zegama

SARRERAK	2013				2012				2011				2010				2009				2008			
	Guztira		Biztanleko		Guztira		Biztanleko		Guztira		Biztanleko		Guztira		Biztanleko		Guztira		Biztanleko		Guztira		Biztanleko	
Sarrera arruntak	1.736.584	%87	%100	1.123	1.696.748	%90	%100	1.093	1.601.490	%73	%100	1.031	1.633.444	%64	%100	1.068	1.449.188	%37	%100	971	1.448.701	%52	%100	996
1	334.216	%17	%19	216	332.530	%18	%20	214	332.782	%15	%21	214	270.028	%11	%17	176	269.240	%7	%19	180	269.584	%10	%19	185
2	14.769	%1	%1	10	12.517	%1	%1	8	14.860	%1	%1	10	16.878	%1	%1	11	11.809	%0	%1	8	27.352	%1	%2	19
3	223.598	%11	%13	145	222.363	%12	%13	143	200.067	%9	%12	129	169.104	%7	%10	111	170.826	%4	%12	114	139.049	%5	%10	96
4	1.143.009	%57	%66	739	1.115.263	%59	%66	718	1.025.895	%47	%64	661	1.158.171	%45	%71	757	972.911	%25	%67	652	977.322	%35	%67	672
5	20.992	%1	%1	14	14.075	%1	%1	9	27.885	%1	%2	18	19.264	%1	%1	13	24.403	%1	%2	16	35.394	%1	%2	24
Kapital sarrerak	269.497	%13	%100	174	190.432	%10	%100	123	599.070	%27	%100	386	936.307	%36	%100	612	2.430.829	%63	%100	1.629	1.316.880	%48	%100	906
6	107	%0	%0	0	0	%0	%0	0	0	%0	%0	0	0	%0	%0	0	332.088	%9	%14	223	205.861	%7	%16	142
7	252.012	%13	%94	163	190.432	%10	%100	123	399.070	%18	%67	257	936.307	%36	%100	612	1.903.336	%49	%78	1.276	1.007.489	%36	%77	693
8	17.377	%1	%6	11	0	%0	%0	0	0	%0	%0	0	0	%0	%0	0	0	%0	%0	0	0	%0	%0	0
9	0	%0	%0	0	0	%0	%0	0	200.000	%9	%33	129	0	%0	%0	0	195.406	%5	%8	131	103.530	%4	%8	71
Guztira	2.006.081			1.297	1.887.180			1.215	2.200.559			1.417	2.569.751			1.680	3.880.018			2.601	2.765.581			1.902

GASTUAK	2013				2012				2011				2010				2009				2008			
	Guztira		Biztanleko		Guztira		Biztanleko		Guztira		Biztanleko		Guztira		Biztanleko		Guztira		Biztanleko		Guztira		Biztanleko	
Gastu arruntak	1.538.284	%73	%100	994	1.424.473	%86	%100	917	1.453.162	%56	%100	936	1.438.344	%41	%100	940	1.429.604	%48	%100	958	1.321.298	%53	%100	909
1	347.220	%16	%23	224	322.388	%19	%23	208	349.496	%13	%24	225	382.987	%11	%27	250	367.728	%12	%26	246	340.494	%14	%26	234
2	733.568	%35	%48	474	698.310	%42	%49	450	713.534	%27	%49	459	689.317	%19	%48	451	742.055	%25	%52	497	651.715	%26	%49	448
3	16.484	%1	%1	11	16.611	%1	%1	11	5.051	%0	%0	3	269	%0	%0	0	0	%0	%0	0	1.150	%0	%0	1
4	441.012	%21	%29	285	387.164	%23	%27	249	385.083	%15	%26	248	365.771	%10	%25	239	319.821	%11	%22	214	327.939	%13	%25	226
Kapital gastuak	582.129	%27	%100	376	239.908	%14	%100	154	1.160.738	%44	%100	747	2.099.027	%59	%100	1.372	1.547.262	%52	%100	1.037	1.191.827	%47	%100	820
6	376.918	%18	%65	244	97.470	%6	%41	63	1.095.603	%42	%94	705	2.047.262	%58	%98	1.338	1.495.498	%50	%97	1.002	1.191.827	%47	%100	820
7	0	%0	%0	0	0	%0	%0	0	0	%0	%0	0	0	%0	%0	0	0	%0	%0	0	0	%0	%0	0
8	17.377	%1	%3	11	0	%0	%0	0	0	%0	%0	0	0	%0	%0	0	0	%0	%0	0	0	%0	%0	0
9	187.833	%9	%32	121	142.437	%9	%59	92	65.135	%2	%6	42	51.765	%1	%2	34	51.765	%2	%3	35	0	%0	%0	0
Guztira	2.120.413			1.371	1.664.381			1.072	2.613.901			1.683	3.537.371			2.312	2.976.866			1.995	2.513.125			1.728

Zerain

SARRERAK	2013				2012				2011				2010				2009				2008			
	Guztira		Biztanleko		Guztira		Biztanleko		Guztira		Biztanleko		Guztira		Biztanleko		Guztira		Biztanleko		Guztira		Biztanleko	
Sarrera arruntak	395.266	%40	%100	1.503	338.999	%21	%100	1.279	403.193	%24	%100	1.569	361.173	%30	%100	1.450	307.933	%24	%100	1.267	383.645	%55	%100	1.572
1	73.516	%7	%19	280	61.898	%4	%18	234	56.751	%3	%14	221	62.964	%5	%17	253	51.226	%4	%17	211	48.927	%7	%13	201
2	9.910	%1	%3	38	6.411	%0	%2	24	5.132	%0	%1	20	4.723	%0	%1	19	629	%0	%0	3	7.722	%1	%2	32
3	28.834	%3	%7	110	35.175	%2	%10	133	26.384	%2	%7	103	28.328	%2	%8	114	29.591	%2	%10	122	28.121	%4	%7	115
4	277.079	%28	%70	1.054	225.413	%14	%66	851	253.942	%15	%63	988	256.620	%21	%71	1.031	219.287	%17	%71	902	289.187	%41	%75	1.185
5	5.927	%1	%1	23	10.102	%1	%3	38	60.984	%4	%15	237	8.539	%1	%2	34	7.200	%1	%2	30	9.688	%1	%3	40
Kapital sarrerak	588.059	%60	%100	2.236	1.251.416	%79	%100	4.722	1.295.215	%76	%100	5.040	837.420	%70	%100	3.363	987.439	%76	%100	4.064	318.173	%45	%100	1.304
6	0	%0	%0	0	239.271	%15	%19	903	0	%0	%0	0	0	%0	%0	0	0	%0	%0	0	0	%0	%0	0
7	498.059	%51	%85	1.894	862.144	%54	%69	3.253	1.295.215	%76	%100	5.040	837.420	%70	%100	3.363	937.113	%72	%95	3.856	318.173	%45	%100	1.304
8	90.000	%9	%15	342	150.000	%9	%12	566	0	%0	%0	0	0	%0	%0	0	0	%0	%0	0	0	%0	%0	0
9	0	%0	%0	0	0	%0	%0	0	0	%0	%0	0	0	%0	%0	0	50.326	%4	%5	207	0	%0	%0	0
Guztira	983.326			3.739	1.590.414			6.002	1.698.408			6.609	1.198.593			4.814	1.295.372			5.331	701.818			2.876

GASTUAK	2013				2012				2011				2010				2009				2008			
	Guztira		Biztanleko		Guztira		Biztanleko		Guztira		Biztanleko		Guztira		Biztanleko		Guztira		Biztanleko		Guztira		Biztanleko	
Gastu arruntak	329.812	%32	%100	1.254	274.919	%15	%100	1.037	305.690	%20	%100	1.189	306.618	%25	%100	1.231	333.449	%26	%100	1.372	381.271	%55	%100	1.563
1	106.468	%10	%32	405	96.037	%5	%35	362	105.084	%7	%34	409	128.610	%10	%42	517	117.065	%9	%35	482	129.948	%19	%34	533
2	180.480	%17	%55	686	157.375	%9	%57	594	171.956	%11	%56	669	155.534	%13	%51	625	178.702	%14	%54	735	177.138	%26	%46	726
3	1.839	%0	%1	7	3.553	%0	%1	13	5.494	%0	%2	21	4.430	%0	%1	18	8.026	%1	%2	33	25.657	%4	%7	105
4	41.025	%4	%12	156	17.955	%1	%7	68	23.156	%1	%8	90	18.044	%1	%6	72	29.656	%2	%9	122	48.528	%7	%13	199
Kapital gastuak	704.724	%68	%100	2.680	1.534.606	%85	%100	5.791	1.246.640	%80	%100	4.851	920.628	%75	%100	3.697	946.454	%74	%100	3.895	313.217	%45	%100	1.284
6	651.721	%63	%92	2.478	1.482.603	%82	%97	5.595	1.195.892	%77	%96	4.653	886.466	%72	%96	3.560	910.243	%71	%96	3.746	271.707	%39	%87	1.114
7	0	%0	%0	0	0	%0	%0	0	0	%0	%0	0	0	%0	%0	0	3.977	%0	%0	16	3.675	%1	%1	15
8	0	%0	%0	0	0	%0	%0	0	0	%0	%0	0	0	%0	%0	0	0	%0	%0	0	0	%0	%0	0
9	53.003	%5	%8	202	52.003	%3	%3	196	50.749	%3	%4	197	34.161	%3	%4	137	32.235	%3	%3	133	37.835	%5	%12	155
Guztira	1.034.536			3.934	1.809.525			6.828	1.552.330			6.040	1.227.246			4.929	1.279.903			5.267	694.488			2.846

Zestoa

SARRERAK	2013				2012				2011				2010				2009				2008			
	Guztira		Biztanleko		Guztira		Biztanleko		Guztira		Biztanleko		Guztira		Biztanleko		Guztira		Biztanleko		Guztira		Biztanleko	
Sarrera aruntak	4.667.209	%96	%100	1.279	4.488.622	%99	%100	1.226	4.466.678	%94	%100	1.222	4.345.248	%86	%100	1.226	4.232.418	%73	%100	1.217	4.176.188	%77	%100	1.219
1	1.329.564	%27	%28	364	1.028.743	%23	%23	281	1.065.191	%22	%24	291	963.786	%19	%22	272	972.252	%17	%23	279	876.916	%16	%21	256
2	3.827	%0	%0	1	56.058	%1	%1	15	162.783	%3	%4	45	62.903	%1	%1	18	195.471	%3	%5	56	184.133	%3	%4	54
3	1.046.960	%21	%22	287	1.120.149	%25	%25	306	1.173.635	%25	%26	321	1.038.929	%20	%24	293	1.042.594	%18	%25	300	902.446	%17	%22	263
4	2.269.597	%47	%49	622	2.260.652	%50	%50	617	2.064.716	%43	%46	565	2.272.991	%45	%52	641	2.021.441	%35	%48	581	2.210.382	%41	%53	645
5	17.261	%0	%0	5	23.020	%1	%1	6	353	%0	%0	0	6.639	%0	%0	2	659	%0	%0	0	2.311	%0	%0	1
Kapital sarrerak	202.483	%4	%100	55	57.963	%1	%100	16	299.941	%6	%100	82	729.674	%14	%100	206	1.548.685	%27	%100	445	1.235.817	%23	%100	361
6	0	%0	%0	0	0	%0	%0	0	196.288	%4	%65	54	0	%0	%0	0	17.842	%0	%1	5	0	%0	%0	0
7	202.483	%4	%100	55	57.963	%1	%100	16	98.244	%2	%33	27	475.674	%9	%65	134	843.766	%15	%54	243	600.434	%11	%49	175
8	0	%0	%0	0	0	%0	%0	0	5.409	%0	%2	1	0	%0	%0	0	8.409	%0	%1	2	0	%0	%0	0
9	0	%0	%0	0	0	%0	%0	0	0	%0	%0	0	254.000	%5	%35	72	678.667	%12	%44	195	635.383	%12	%51	185
Guztira	4.869.692			1.334	4.546.585			1.242	4.766.619			1.304	5.074.921			1.432	5.781.103			1.662	5.412.005			1.580

GASTUAK	2013				2012				2011				2010				2009				2008			
	Guztira		Biztanleko		Guztira		Biztanleko		Guztira		Biztanleko		Guztira		Biztanleko		Guztira		Biztanleko		Guztira		Biztanleko	
Gastu aruntak	3.620.323	%79	%100	992	3.466.551	%82	%100	947	3.698.459	%73	%100	1.012	3.552.776	%72	%100	1.002	3.599.105	%66	%100	1.035	3.615.558	%68	%100	1.055
1	1.568.214	%34	%43	430	1.348.011	%32	%39	368	1.437.359	%28	%39	393	1.427.475	%29	%40	403	1.440.942	%27	%40	414	1.405.654	%26	%39	410
2	1.677.960	%36	%46	460	1.717.642	%41	%50	469	1.823.161	%36	%49	499	1.694.771	%34	%48	478	1.689.336	%31	%47	486	1.663.161	%31	%46	485
3	9.522	%0	%0	3	22.402	%1	%1	6	26.084	%1	%1	7	18.677	%0	%1	5	63.540	%1	%2	18	110.085	%2	%3	32
4	364.627	%8	%10	100	378.497	%9	%11	103	411.855	%8	%11	113	411.853	%8	%12	116	405.288	%7	%11	116	436.658	%8	%12	127
Kapital gastuak	979.347	%21	%100	268	765.978	%18	%100	209	1.351.272	%27	%100	370	1.364.324	%28	%100	385	1.825.445	%34	%100	525	1.733.918	%32	%100	506
6	468.306	%10	%48	128	238.923	%6	%31	65	660.985	%13	%49	181	925.279	%19	%68	261	1.397.337	%26	%77	402	1.459.875	%27	%84	426
7	120.084	%3	%12	33	115.967	%3	%15	32	112.988	%2	%8	31	98.016	%2	%7	28	89.719	%2	%5	26	99.786	%2	%6	29
8	0	%0	%0	0	0	%0	%0	0	5.409	%0	%0	1	0	%0	%0	0	8.409	%0	%0	2	0	%0	%0	0
9	390.957	%8	%40	107	411.088	%10	%54	112	571.890	%11	%42	156	341.029	%7	%25	96	329.980	%6	%18	95	174.257	%3	%10	51
Guztira	4.599.670			1.260	4.232.529			1.156	5.049.730			1.382	4.917.101			1.387	5.424.550			1.559	5.349.476			1.561

Zizurkil

SARRERAK	2013				2012				2011				2010				2009				2008			
	Guztira		Biztanleko		Guztira		Biztanleko		Guztira		Biztanleko		Guztira		Biztanleko		Guztira		Biztanleko		Guztira		Biztanleko	
Sarrera arruntak	2.589.282	%84	%100	865	2.584.029	%91	%100	888	2.370.171	%65	%100	847	2.510.182	%70	%100	908	2.661.318	%50	%100	951	3.157.111	%81	%100	1.130
1	646.328	%21	%25	216	563.986	%20	%22	194	513.928	%14	%22	184	511.344	%14	%20	185	487.255	%9	%18	174	478.461	%12	%15	171
2	39.711	%1	%2	13	92.261	%3	%4	32	102.691	%3	%4	37	16.505	%0	%1	6	347.560	%7	%13	124	47.256	%1	%1	17
3	338.844	%11	%13	113	385.249	%13	%15	132	296.910	%8	%13	106	372.527	%10	%15	135	261.658	%5	%10	94	262.857	%7	%8	94
4	1.539.915	%50	%59	514	1.511.164	%53	%58	519	1.415.627	%39	%60	506	1.584.198	%44	%63	573	1.515.069	%28	%57	542	2.356.445	%61	%75	843
5	24.484	%1	%1	8	31.368	%1	%1	11	41.015	%1	%2	15	25.608	%1	%1	9	49.776	%1	%2	18	12.092	%0	%0	4
Kapital sarrerak	503.221	%16	%100	168	270.816	%9	%100	93	1.258.701	%35	%100	450	1.070.351	%30	%100	387	2.667.379	%50	%100	954	731.915	%19	%100	262
6	208.665	%7	%41	70	173.554	%6	%64	60	1.053.674	%29	%84	377	594.399	%17	%56	215	573.197	%11	%21	205	0	%0	%0	0
7	290.950	%9	%58	97	88.375	%3	%33	30	189.176	%5	%15	68	334.682	%9	%31	121	987.766	%19	%37	353	0	%0	%0	0
8	3.606	%0	%1	1	8.887	%0	%3	3	15.850	%0	%1	6	11.269	%0	%1	4	51.347	%1	%2	18	0	%0	%0	0
9	0	%0	%0	0	0	%0	%0	0	0	%0	%0	0	130.000	%4	%12	47	1.055.068	%20	%40	377	731.915	%19	%100	262
Guztira	3.092.503			1.033	2.854.845			981	3.628.872			1.297	3.580.532			1.294	5.328.697			1.905	3.889.026			1.392

GASTUAK	2013				2012				2011				2010				2009				2008			
	Guztira		Biztanleko		Guztira		Biztanleko		Guztira		Biztanleko		Guztira		Biztanleko		Guztira		Biztanleko		Guztira		Biztanleko	
Gastu arruntak	2.238.265	%72	%100	748	2.344.349	%78	%100	806	2.560.526	%74	%100	915	2.509.656	%75	%100	907	2.558.480	%50	%100	915	2.695.627	%66	%100	965
1	1.064.026	%34	%48	355	1.080.897	%36	%46	371	1.123.210	%32	%44	402	1.122.663	%33	%45	406	1.114.362	%22	%44	398	1.176.424	%29	%44	421
2	572.509	%18	%26	191	629.140	%21	%27	216	692.859	%20	%27	248	656.478	%20	%26	237	659.944	%13	%26	236	790.065	%19	%29	283
3	50.606	%2	%2	17	72.030	%2	%3	25	85.701	%2	%3	31	79.779	%2	%3	29	99.668	%2	%4	36	130.093	%3	%5	47
4	551.124	%18	%25	184	562.282	%19	%24	193	658.756	%19	%26	236	650.737	%19	%26	235	684.506	%13	%27	245	599.045	%15	%22	214
Kapital gastuak	889.665	%28	%100	297	655.148	%22	%100	225	896.621	%26	%100	321	850.288	%25	%100	307	2.519.967	%50	%100	901	1.393.939	%34	%100	499
6	459.335	%15	%52	153	232.497	%8	%35	80	488.245	%14	%54	175	420.010	%13	%49	152	2.182.380	%43	%87	780	1.223.677	%30	%88	438
7	0	%0	%0	0	0	%0	%0	0	0	%0	%0	0	0	%0	%0	0	0	%0	%0	0	0	%0	%0	0
8	5.409	%0	%1	2	7.084	%0	%1	2	750	%0	%0	0	71.280	%2	%8	26	21.636	%0	%1	8	0	%0	%0	0
9	424.921	%14	%48	142	415.567	%14	%63	143	407.626	%12	%45	146	358.998	%11	%42	130	315.951	%6	%13	113	170.262	%4	%12	61
Guztira	3.127.930			1.045	2.999.497			1.031	3.457.146			1.236	3.359.944			1.215	5.078.447			1.816	4.089.566			1.464

Zumaia

SARRERAK	2013				2012				2011				2010				2009				2008			
	Guztira		Biztanleko		Guztira		Biztanleko		Guztira		Biztanleko		Guztira		Biztanleko		Guztira		Biztanleko		Guztira		Biztanleko	
Sarrera arruntak	10.772.602	%99	%100	1.119	10.354.212	%90	%100	1.081	10.346.552	%98	%100	1.094	10.919.461	%84	%100	1.169	9.677.678	%83	%100	1.042	10.523.268	%100	%100	1.157
1	3.005.274	%28	%28	312	2.650.437	%23	%26	277	2.682.129	%26	%26	283	2.433.837	%19	%22	261	2.351.581	%20	%24	253	2.335.494	%22	%22	257
2	89.447	%1	%1	9	138.431	%1	%1	14	504.469	%5	%5	53	544.439	%4	%5	58	152.217	%1	%2	16	337.151	%3	%3	37
3	2.177.037	%20	%20	226	2.149.941	%19	%21	224	2.010.378	%19	%19	212	2.131.776	%16	%20	228	2.022.064	%17	%21	218	1.818.914	%17	%17	200
4	5.409.943	%50	%50	562	5.344.213	%46	%52	558	5.024.151	%48	%49	531	5.673.003	%44	%52	608	4.970.768	%43	%51	535	5.600.112	%53	%53	615
5	90.900	%1	%1	9	71.190	%1	%1	7	125.424	%1	%1	13	136.405	%1	%1	15	181.048	%2	%2	19	431.597	%4	%4	47
Kapital sarrerak	78.805	%1	%100	8	1.179.002	%10	%100	123	169.071	%2	%100	18	2.014.302	%16	%100	216	1.924.914	%17	%100	207	32.582	%0	%100	4
6	4.610	%0	%6	0	5	%0	%0	0	7.578	%0	%4	1	54.991	%0	%3	6	0	%0	%0	0	0	%0	%0	0
7	25.906	%0	%33	3	57.454	%0	%5	6	161.493	%2	%96	17	1.950.322	%15	%97	209	1.914.096	%16	%99	206	32.582	%0	%100	4
8	48.290	%0	%61	5	803.543	%7	%68	84	0	%0	%0	0	8.989	%0	%0	1	10.818	%0	%1	1	0	%0	%0	0
9	0	%0	%0	0	318.000	%3	%27	33	0	%0	%0	0	0	%0	%0	0	0	%0	%0	0	0	%0	%0	0
Guztira	10.851.407			1.127	11.533.214			1.204	10.515.623			1.111	12.933.763			1.385	11.602.593			1.250	10.555.850			1.160

GASTUAK	2013				2012				2011				2010				2009				2008			
	Guztira		Biztanleko		Guztira		Biztanleko		Guztira		Biztanleko		Guztira		Biztanleko		Guztira		Biztanleko		Guztira		Biztanleko	
Gastu arruntak	9.358.596	%80	%100	972	9.017.069	%84	%100	941	9.209.633	%76	%100	973	9.990.380	%71	%100	1.070	9.249.057	%67	%100	996	8.388.172	%72	%100	922
1	2.900.460	%25	%31	301	2.498.663	%23	%28	261	2.679.753	%22	%29	283	2.853.948	%20	%29	306	2.444.373	%18	%26	263	2.091.321	%18	%25	230
2	4.570.949	%39	%49	475	4.465.132	%42	%50	466	4.657.785	%38	%51	492	4.779.829	%34	%48	512	5.095.583	%37	%55	549	4.428.519	%38	%53	487
3	9.514	%0	%0	1	3.141	%0	%0	0	0	%0	%0	0	43	%0	%0	0	3.500	%0	%0	0	7.611	%0	%0	1
4	1.877.674	%16	%20	195	2.050.133	%19	%23	214	1.872.095	%15	%20	198	2.356.560	%17	%24	252	1.705.601	%12	%18	184	1.860.721	%16	%22	204
Kapital gastuak	2.387.178	%20	%100	248	1.721.398	%16	%100	180	2.911.821	%24	%100	308	4.166.287	%29	%100	446	4.559.543	%33	%100	491	3.197.258	%28	%100	351
6	1.272.481	%11	%53	132	1.349.037	%13	%78	141	2.398.926	%20	%82	254	3.818.546	%27	%92	409	4.151.825	%30	%91	447	2.369.827	%20	%74	260
7	23.485	%0	%1	2	12.497	%0	%1	1	11.230	%0	%0	1	328.122	%2	%8	35	333.586	%2	%7	36	737.431	%6	%23	81
8	932.212	%8	%39	97	359.865	%3	%21	38	501.665	%4	%17	53	8.989	%0	%0	1	10.818	%0	%0	1	0	%0	%0	0
9	159.000	%1	%7	17	0	%0	%0	0	0	%0	%0	0	10.630	%0	%0	1	63.314	%0	%1	7	90.000	%1	%3	10
Guztira	11.745.775			1.220	10.738.467			1.121	12.121.454			1.281	14.156.668			1.516	13.808.600			1.487	11.585.430			1.273

Zumarraga

SARRERAK	2013				2012				2011				2010				2009				2008			
	Guztira		Biztanleko		Guztira		Biztanleko		Guztira		Biztanleko		Guztira		Biztanleko		Guztira		Biztanleko		Guztira		Biztanleko	
Sarrera arruntak	11.057.565	%97 %100	1.095		11.562.851	%82 %100	1.154		11.413.337	%83 %100	1.141		11.548.796	%84 %100	1.151		10.649.985	%68 %100	1.054		10.646.039	%86 %100	1.059	
1	2.232.256	%19 %20	221		2.321.063	%16 %20	232		1.996.016	%15 %17	199		1.864.705	%14 %16	186		1.858.948	%12 %17	184		1.729.429	%14 %16	172	
2	225.274	%2 %2	22		224.176	%2 %2	22		81.532	%1 %1	8		409.347	%3 %4	41		306.209	%2 %3	30		129.940	%1 %1	13	
3	2.715.602	%24 %25	269		2.814.184	%20 %24	281		3.164.308	%23 %28	316		2.524.801	%18 %22	252		2.372.080	%15 %22	235		2.022.152	%16 %19	201	
4	5.756.395	%50 %52	570		6.073.257	%43 %53	606		6.017.443	%44 %53	601		6.612.441	%48 %57	659		5.923.724	%38 %56	586		6.445.486	%52 %61	641	
5	128.038	%1 %1	13		130.171	%1 %1	13		154.038	%1 %1	15		137.502	%1 %1	14		189.024	%1 %2	19		319.032	%3 %3	32	
Kapital sarrerak	400.000	%3 %100	40		2.565.809	%18 %100	256		2.303.094	%17 %100	230		2.196.479	%16 %100	219		4.967.808	%32 %100	492		1.712.784	%14 %100	170	
6	0	%0 %0	0		192.371	%1 %7	19		30.342	%0 %1	3		136.255	%1 %6	14		309.848	%2 %6	31		201.105	%2 %12	20	
7	400.000	%3 %100	40		741.196	%5 %29	74		2.272.753	%17 %99	227		2.060.224	%15 %94	205		3.254.076	%21 %66	322		739.816	%6 %43	74	
8	0	%0 %0	0		0	%0 %0	0		0	%0 %0	0		0	%0 %0	0		5.409	%0 %0	1		0	%0 %0	0	
9	0	%0 %0	0		1.632.242	%12 %64	163		0	%0 %0	0		0	%0 %0	0		1.398.474	%9 %28	138		771.863	%6 %45	77	
Guztira	11.457.565		1.135		14.128.660		1.409		13.716.431		1.371		13.745.275		1.369		15.617.793		1.546		12.358.823		1.229	

GASTUAK	2013				2012				2011				2010				2009				2008			
	Guztira		Biztanleko		Guztira		Biztanleko		Guztira		Biztanleko		Guztira		Biztanleko		Guztira		Biztanleko		Guztira		Biztanleko	
Gastu arruntak	9.185.524	%76 %100	910		9.720.674	%71 %100	970		10.339.038	%68 %100	1.033		9.964.688	%64 %100	993		10.512.347	%70 %100	1.040		10.375.328	%76 %100	1.032	
1	3.060.825	%25 %33	303		3.237.953	%24 %33	323		3.747.058	%25 %36	374		3.452.357	%22 %35	344		3.669.769	%24 %35	363		3.337.314	%24 %32	332	
2	4.322.030	%36 %47	428		4.683.591	%34 %48	467		4.917.355	%32 %48	491		4.869.027	%31 %49	485		4.840.393	%32 %46	479		4.648.381	%34 %45	462	
3	56.544	%0 %1	6		34.645	%0 %0	3		1.022	%0 %0	0		28.692	%0 %0	3		15.280	%0 %0	2		52.830	%0 %1	5	
4	1.746.125	%14 %19	173		1.764.485	%13 %18	176		1.673.603	%11 %16	167		1.614.613	%10 %16	161		1.986.905	%13 %19	197		2.336.803	%17 %23	232	
Kapital gastuak	2.925.513	%24 %100	290		3.915.126	%29 %100	391		4.913.538	%32 %100	491		5.543.261	%36 %100	552		4.524.408	%30 %100	448		3.358.567	%24 %100	334	
6	1.078.124	%9 %37	107		1.101.248	%8 %28	110		2.699.517	%18 %55	270		4.086.672	%26 %74	407		2.466.926	%16 %55	244		2.543.266	%19 %76	253	
7	1.300.192	%11 %44	129		2.337.747	%17 %60	233		1.677.248	%11 %34	168		965.708	%6 %17	96		1.172.584	%8 %26	116		164.059	%1 %5	16	
8	0	%0 %0	0		361	%0 %0	0		0	%0 %0	0		14.000	%0 %0	1		5.409	%0 %0	1		0	%0 %0	0	
9	547.197	%5 %19	54		475.770	%3 %12	47		536.773	%4 %11	54		476.881	%3 %9	48		879.488	%6 %19	87		651.242	%5 %19	65	
Guztira	12.111.037		1.200		13.635.801		1.360		15.252.576		1.524		15.507.949		1.545		15.036.755		1.488		13.733.895		1.366	