

18 respuestas

[Ver todas las respuestas](#)

[Publicar datos de análisis](#)

Resumen

Nacionalidad

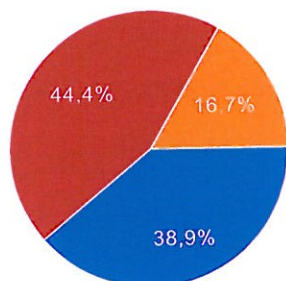

Española	7	38.9%
Doble nacionalidad	8	44.4%
Otra nacionalidad	3	16.7%

Religiones [¿Cómo considera que se han trabajado los siguientes aspectos en el proyecto?]

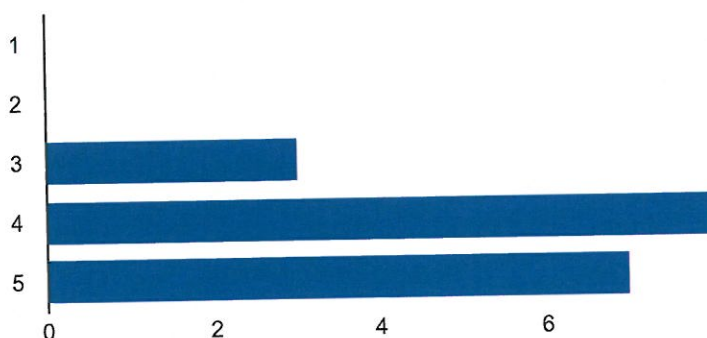

1	0	0%
2	0	0%
3	3	16.7%
4	8	44.4%
5	7	38.9%

Culturas [¿Cómo considera que se han trabajado los siguientes aspectos en el proyecto?]

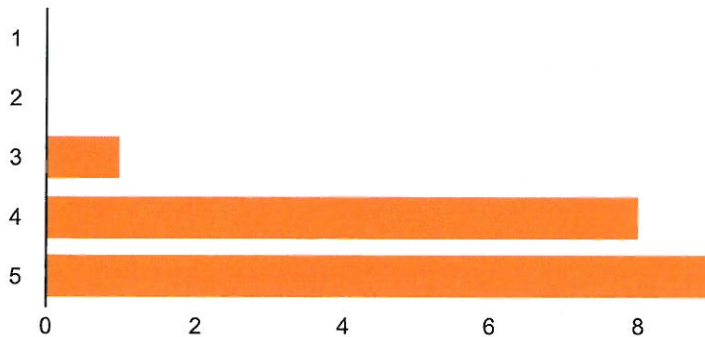

1	0	0%
2	0	0%
3	1	5.6%
4	8	44.4%
5	9	50%

Emociones [¿Cómo considera que se han trabajado los siguientes aspectos en el proyecto?]

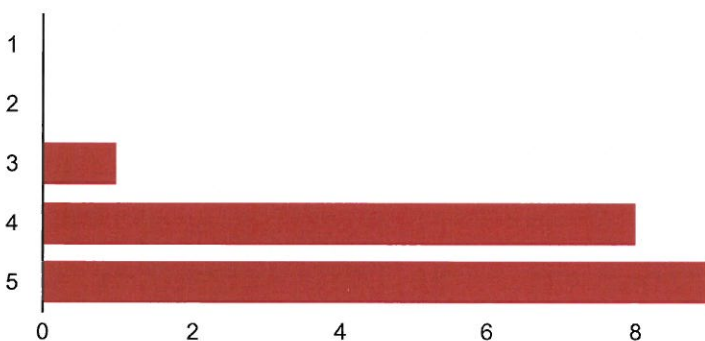

1	0	0%
2	0	0%
3	1	5.6%
4	8	44.4%
5	9	50%

Las familias han colaborado en el proyecto [De las siguientes cosas ¿cuáles crees que se han cumplido?]



Si	16	88.9%
No	2	11.1%

El profesorado ha guiado las actividades [De las siguientes cosas ¿cuáles crees que se han cumplido?]



Si	18	100%
No	0	0%

El alumnado conoce otras culturas [De las siguientes cosas ¿cuáles crees que se han cumplido?]



Si	18	100%
No	0	0%

El alumnado conoce otras religiones [De las siguientes cosas ¿cuáles crees que se han cumplido?]



Si	18	100%
No	0	0%

El alumnado ha trabajado diferentes aspectos emocionales [De las siguientes cosas ¿cuáles crees que se han cumplido?]



Si	18	100%
No	0	0%

A nivel personal [¿Creé que el alumnado se conoce más que antes de iniciar el proyecto ?]

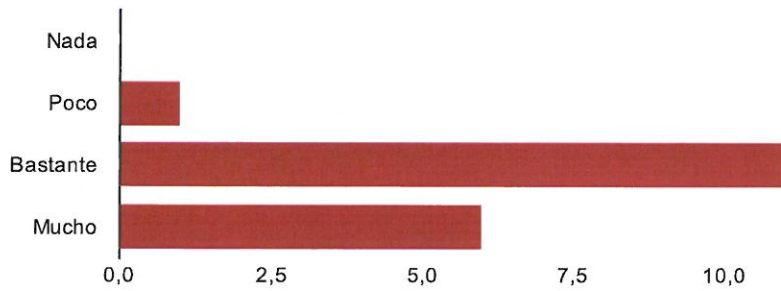

Nada	0	0%
Poco	1	5.6%
Bastante	11	61.1%
Mucho	6	33.3%

A nivel de grupo [¿Creé que el alumnado se conoce más que antes de iniciar el proyecto ?]

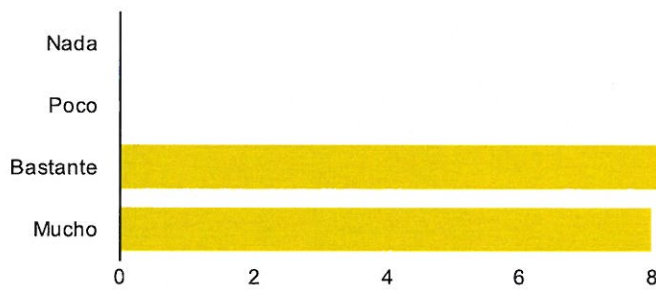

Nada	0	0%
Poco	0	0%
Bastante	10	55.6%
Mucho	8	44.4%

¿Considera interesante continuar con este proyecto a largo plazo?

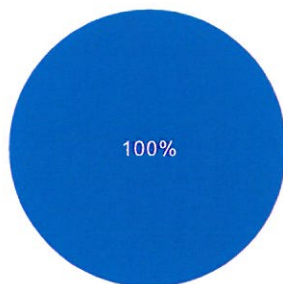

Si	18	100%
No	0	0%

¿Le gustaría que el proyecto estuviera al alcance de todo el centro?

Si	18	100%
----	-----------	------

No 0 0%

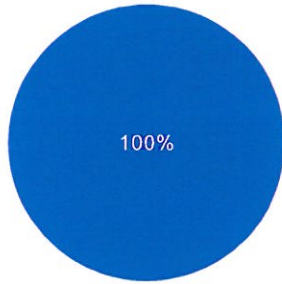

¿Cómo le gustaría que fuese el acceso al proyecto?

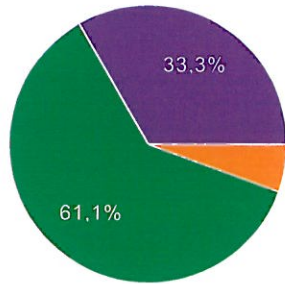

Privado (con contraseña y únicamente disponible para los participantes en el proyecto)	0	0%
Semi-privado (con contraseña, pero con acceso para todos los que forman parte del centro)	0	0%
Limitado (con contraseña, pero disponible para colegios que soliciten acceso)	1	5.6%
Parcialmente público (con contraseña, pero supervisando quien solicite su visibilidad)	11	61.1%
Totalmente público (Sin contraseña, cualquier persona puede acceder al proyecto)	6	33.3%

Número de respuestas diarias

