

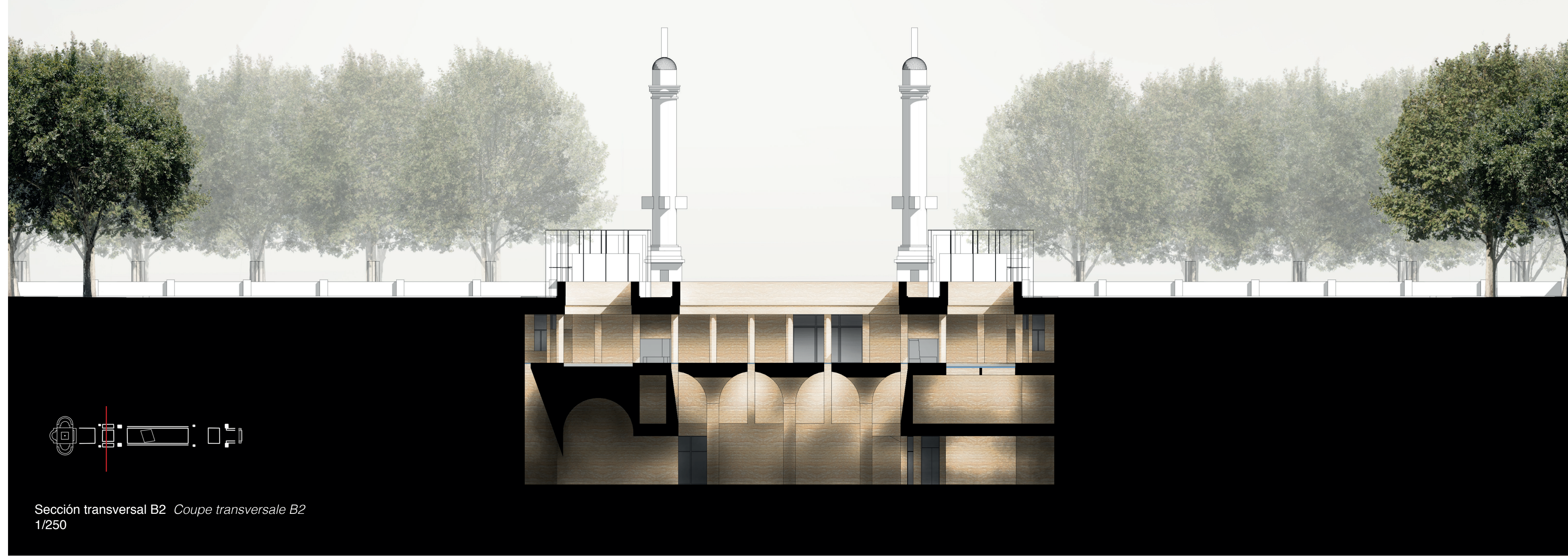

La plaza  
La place

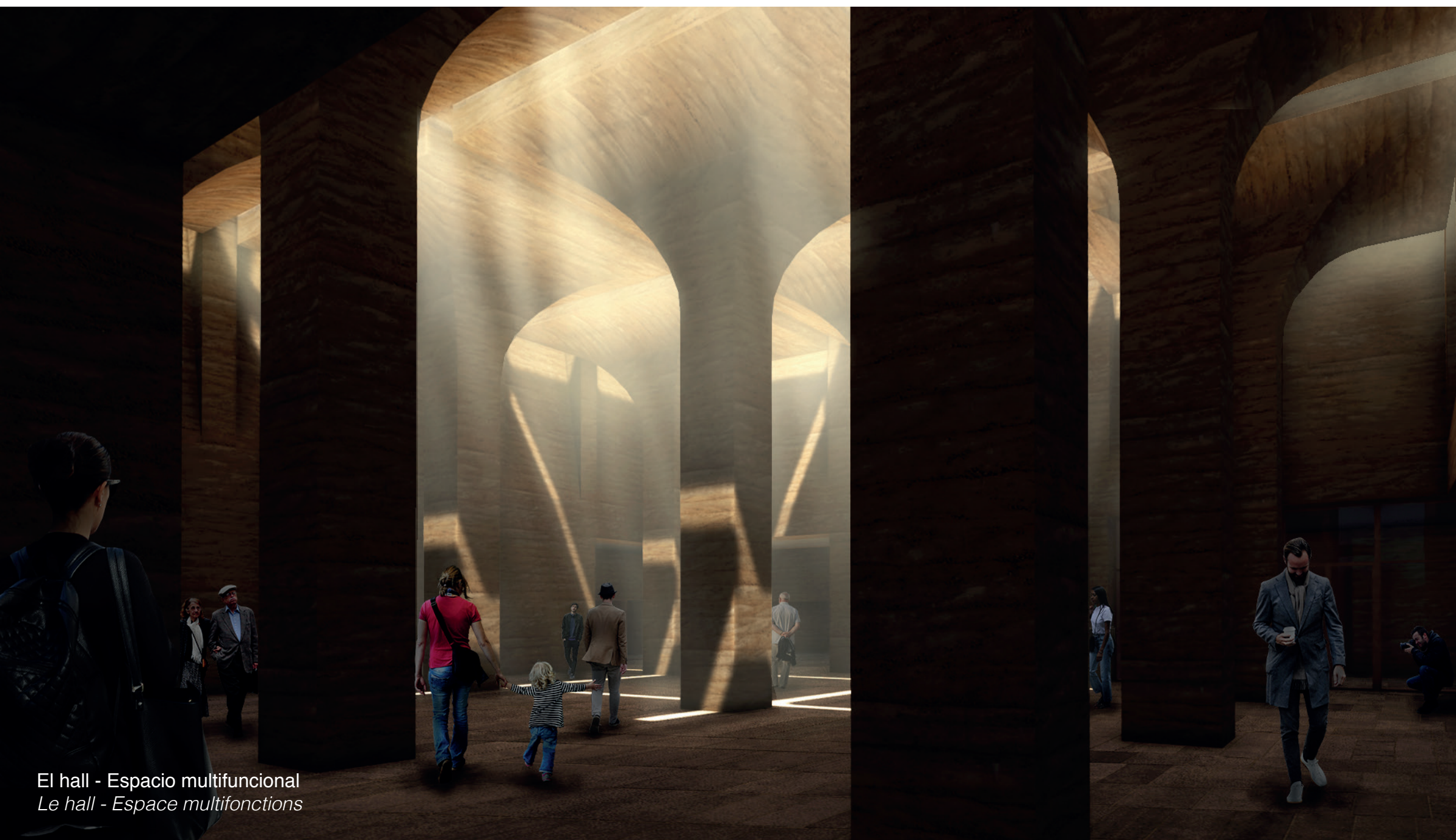

Sección transversal B2 Coupe transversale B2  
1/250



El hall - Espacio multifuncional  
Le hall - Espace multifonctions

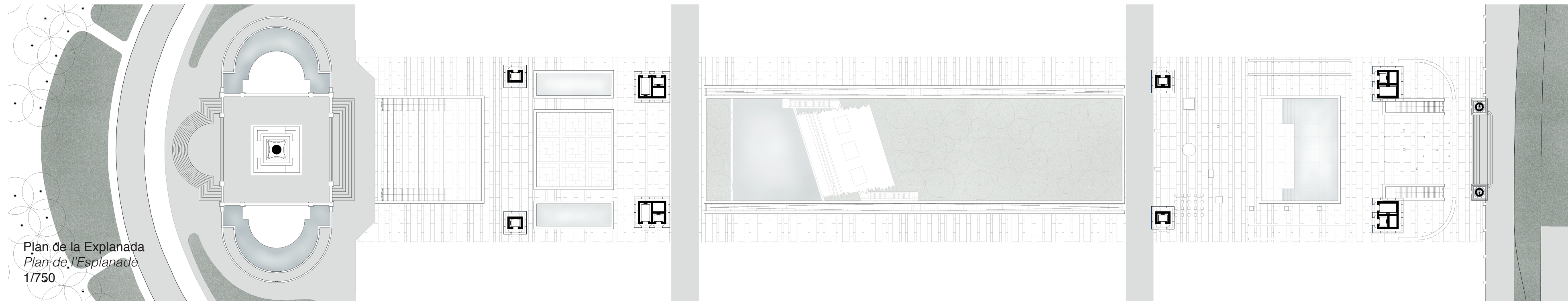

Plan de la Esplanade  
Plan de l'Esplanade  
1/750



Un jardín debajo de los Quinconces  
Un jardin sous les Quinconces

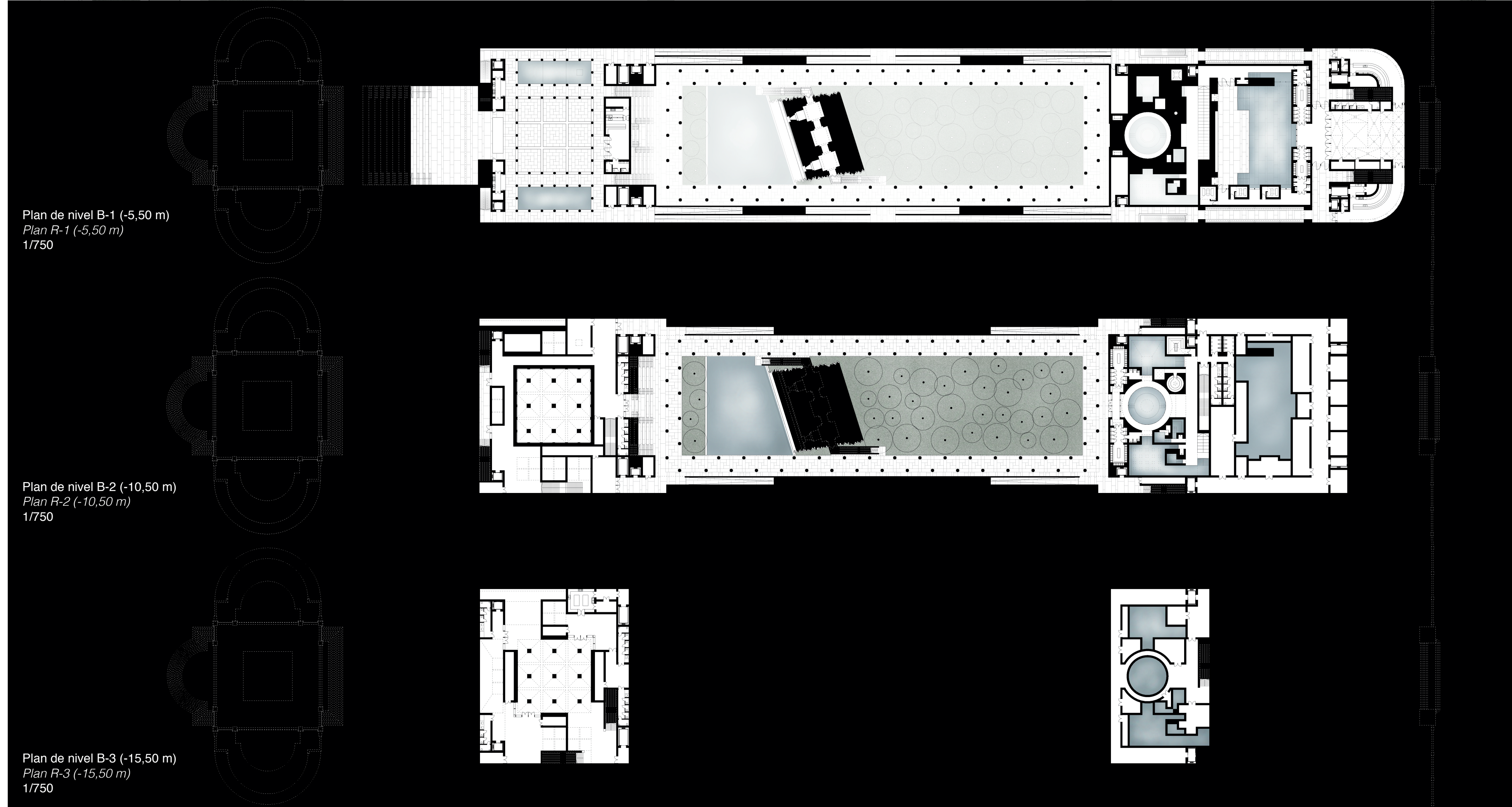

Plan de nivel B-1 (-5,50 m)  
Plan R-1 (-5,50 m)  
1/750

Plan de nivel B-2 (-10,50 m)  
Plan R-2 (-10,50 m)  
1/750

Plan de nivel B-3 (-15,50 m)  
Plan R-3 (-15,50 m)  
1/750



Termas - Tepidarium (piscina tibia)  
Thermes - Tepidarium (bain tiède)

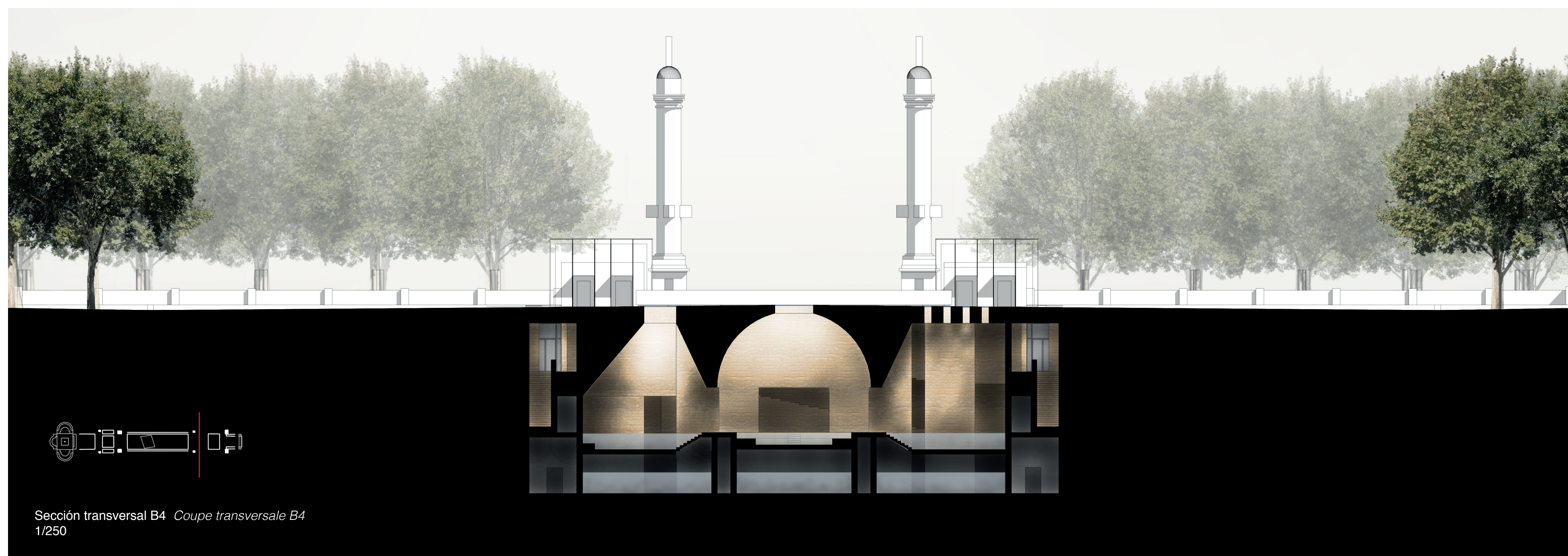

Sección transversal B4 Coupe transversale B4  
1/250



Espacio multifuncional  
Espace multifonctions

## ALEXANDRE RUMEAU

Tutores Dirigé par  
Dominique Quintanilla (ensapBx)  
Inigo Viar & Mario Sangalli (ETSASS)

La Plaza de los Quinconces, Burdeos  
La Place des Quinconces, Bordeaux

Trabajo de Fin de Grado Proyecto de Fin d'Etudes  
Febrero 2019 Février 2019



Doble titulación Double Diplôme  
Bordeaux - Donostia

Este Trabajo de Fin de Grado nace de una observación - la Plaza de los Quinconces funciona muy bien durante los grandes eventos, pero es inutilizada, inutilizable y poco acogedora durante el resto del año - así como de la voluntad de transformar este lugar para que pueda funcionar durante todo el año, sin que ello impida que estos grandes eventos, que lo hacen tan especial, se desarrollen allí, a la vez que recuperan los rastros de su pasado. Por lo tanto, el proyecto es enteramente subterráneo.

Integrado en la monumental composición clásica de la Esplanade, el proyecto destaca su eje principal con una serie de patios empotrados en torno a un gran jardín subterráneo, que aportan frescura y sombra a esta plaza, a la vez que muestran a ver las ruinas del castillo Trompette. El programa - termas, restaurantes, bares, espacios de exposiciones y espacios multifuncionales - pretende reflejar los eventos ocasionales que se organizan en la Esplanade, jugando con la idea de alejarse de lo ordinario y de lo cotidiano. En general, todos los aspectos del proyecto tienden a hacer de este mundo subterráneo un mundo aparte.

Ce Projet de Fin d'Etudes découle d'un constat - la Place des Quinconces fonctionne très bien lors de grands événements mais est inutilisée, inutilisable et peu accueillante le reste de l'année - et d'une envie - transformer cette Place pour qu'elle puisse fonctionner toute l'année, sans empêcher ces grands événements qui font sa particularité de s'y installer, tout en faisant resurgir les traces de son passé. Le projet est donc entièrement souterrain.

S'intégrant dans la composition classique monumentale de l'Esplanade, le projet souligne son axe central par une série de patios en creux autour d'un grand jardin enterré, apportant fraîcheur et ombre à cette Place tout en donnant à voir les ruines du Château Trompette. Le programme - thermes, restaurants, bars, espaces d'expositions et multi-fonctions - se veut être un miroir des événements ponctuels organisés sur l'Esplanade, jouant avec la notion de sortie de l'ordinaire et du quotidien. De manière générale, tous les aspects du projet tendent à en faire de ce monde souterrain un monde à part.



Vista aérea del proyecto en la Plaza de los Quinconces  
Vue aérienne du projet sur la Place des Quinconces

# LA EXPLANADA DE LOS PLACERES - ABAJO DE LA PLAZA DE LOS QUINCONCES

## L'ESPLANADE DES PLAISIRS - L'ENVERS DE LA PLACE DES QUINCONCES



Sección longitudinal Coupe longitudinale  
1/500