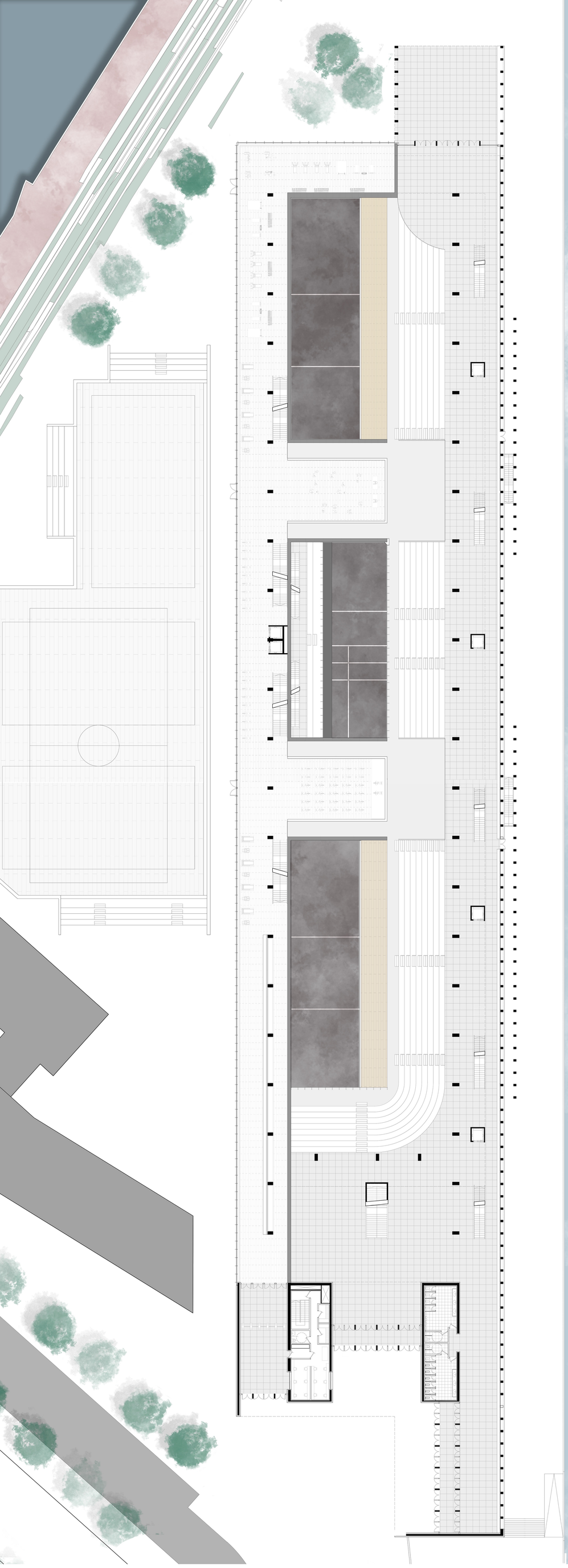

LA TRANSFROMACIÓN DE ZORROZAURRE

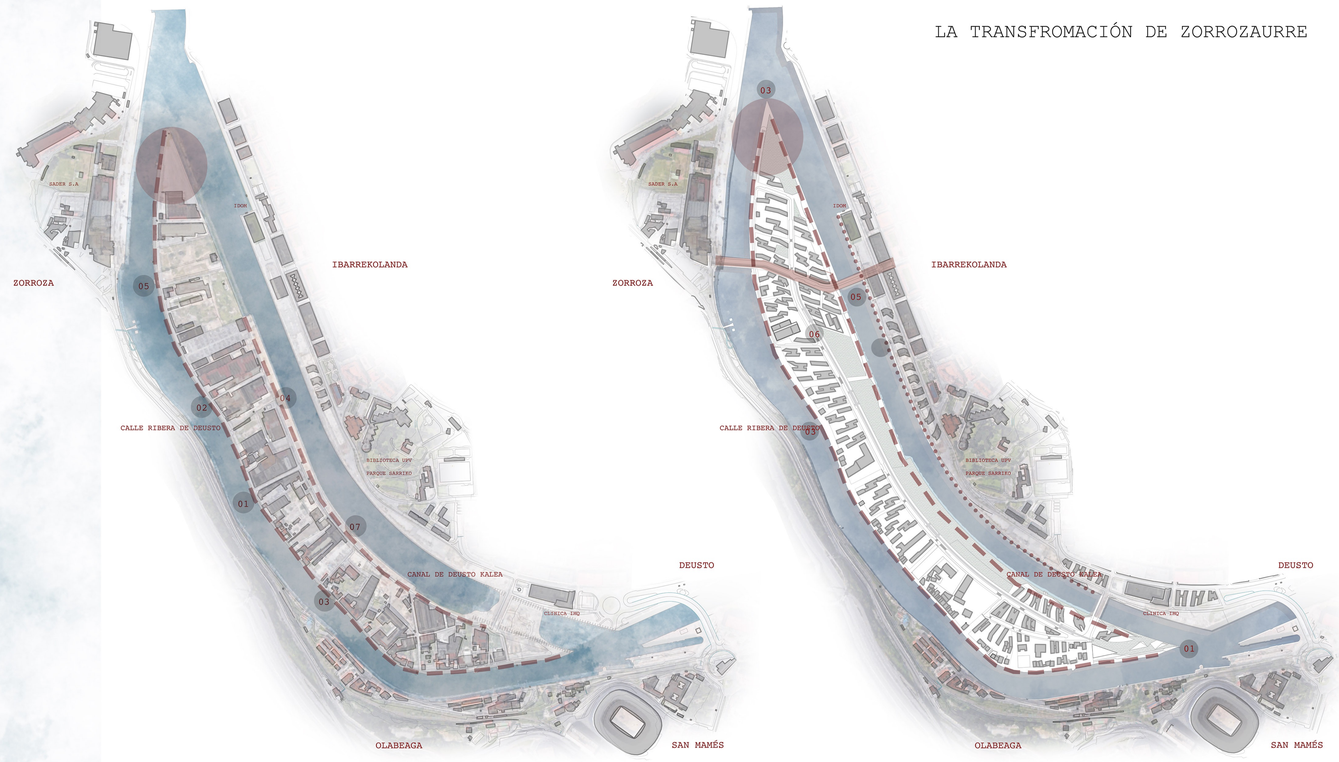

El objetivo de este proyecto se basa en la futura transfromación de la península de Zorrozaurre en isla. A través de las posibilidades infinitas que su desarrollo, rehabilitación y reavivación de la zona proporcionan, se propone una oportunidad de no solo generar un servicio polideportivo a toda la isla repoblada si no también, reintroducir la cultura deportiva de la pelota vasca en varias de sus modalidades. Por otro lado, se intenta generar una perspectiva paisajistica final de una punta enclave en la ribera mediante un paseo interior y exterior.

Alzado Oeste

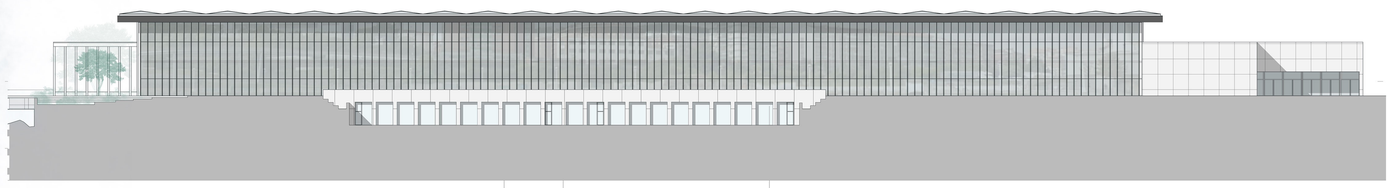

Alzado Este

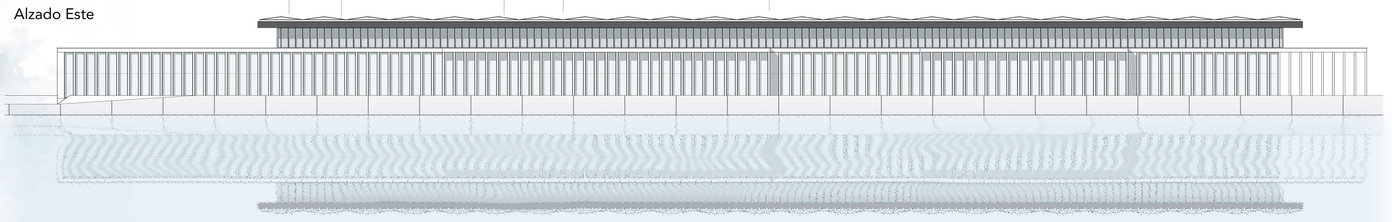

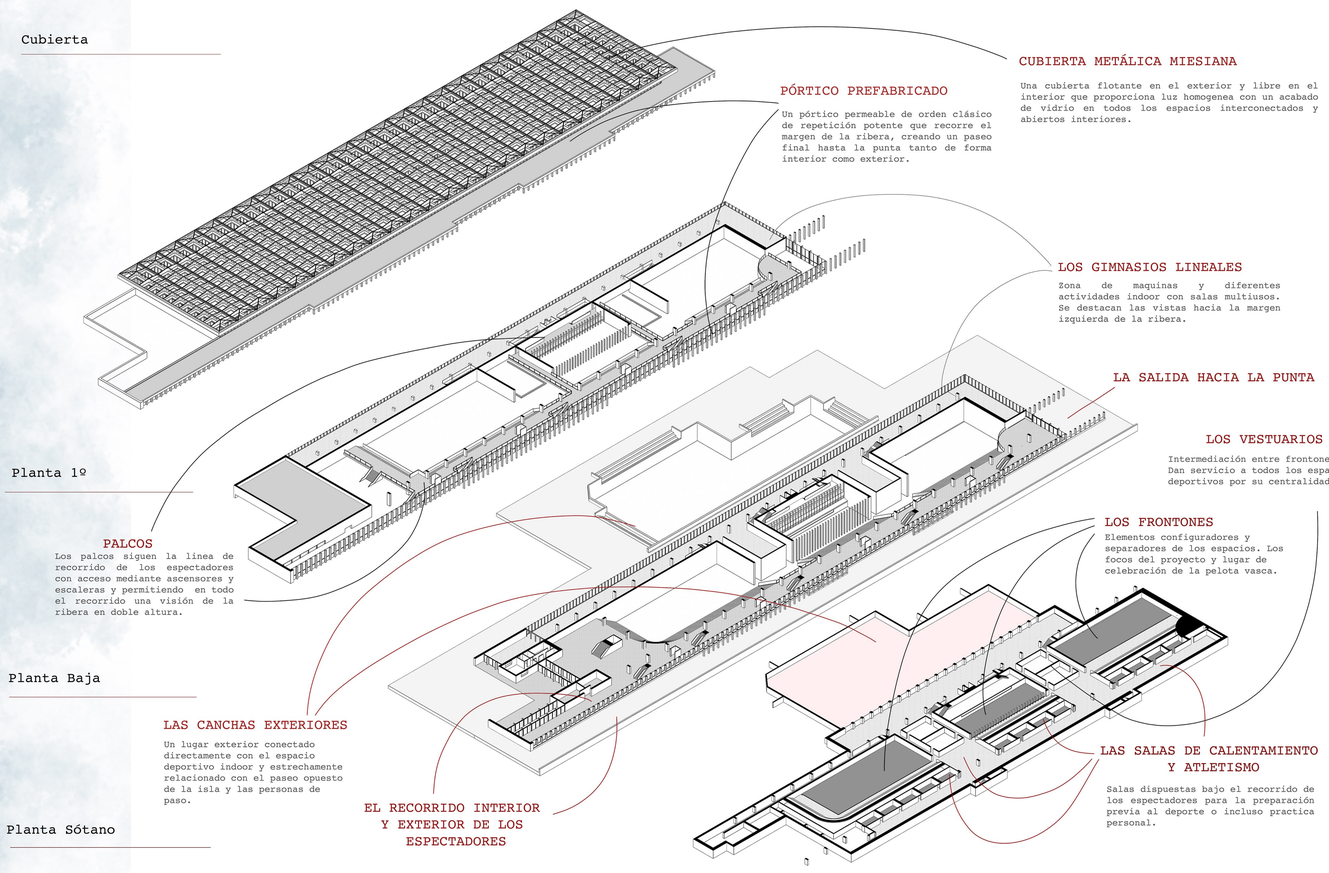

ALUMNO: JAVIER BARRIOS
TUTOR: LUIS RAMÓN SESÉ

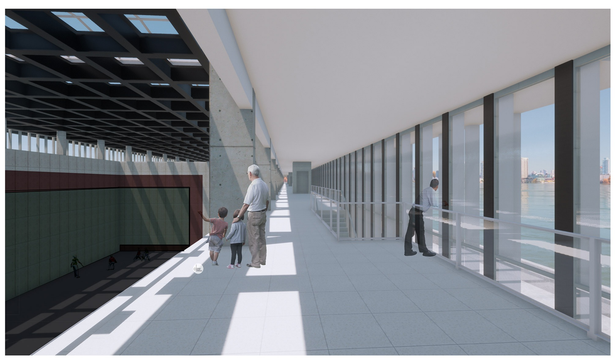

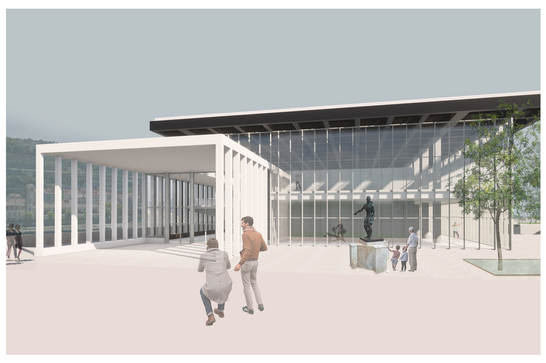

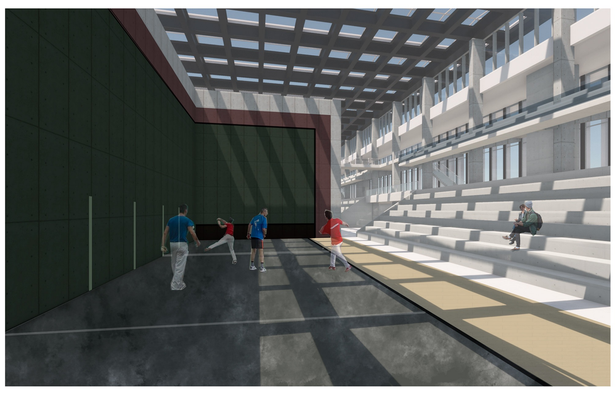

LOS FRONTONES DE LA ISLA DE ZORROZAURRE