





LÍMITE DEL ÁMBITO
 170,05 ha

| | |
|----------------------------------|--------------------------------------------------------------------------------------------------------------------------------------------------------------------------------------------|
| proiektua proyeto | PARQUE FOTOVOLTAICO EKIENEA |
| fasa fase | PLAN BEREZIA PLAN ESPECIAL |
| deia fecha | Hasierako Ikerkerta Estrategikoa Documento Inicial Estratégico |
| kokalekua situación | julio 2020 uztaila ARMIÑON (ARABA) |
| sustatzalea promotor |  EKIENEA <small>Eguni energia parteko</small> <small>Parque de energías solar</small> |
| planoa plano | GAURKO EGOERA SITUACIÓN ACTUAL |
| eskala escala | A3 - 1:8.000  1 |
| idazle taldea equipo redactor |   |

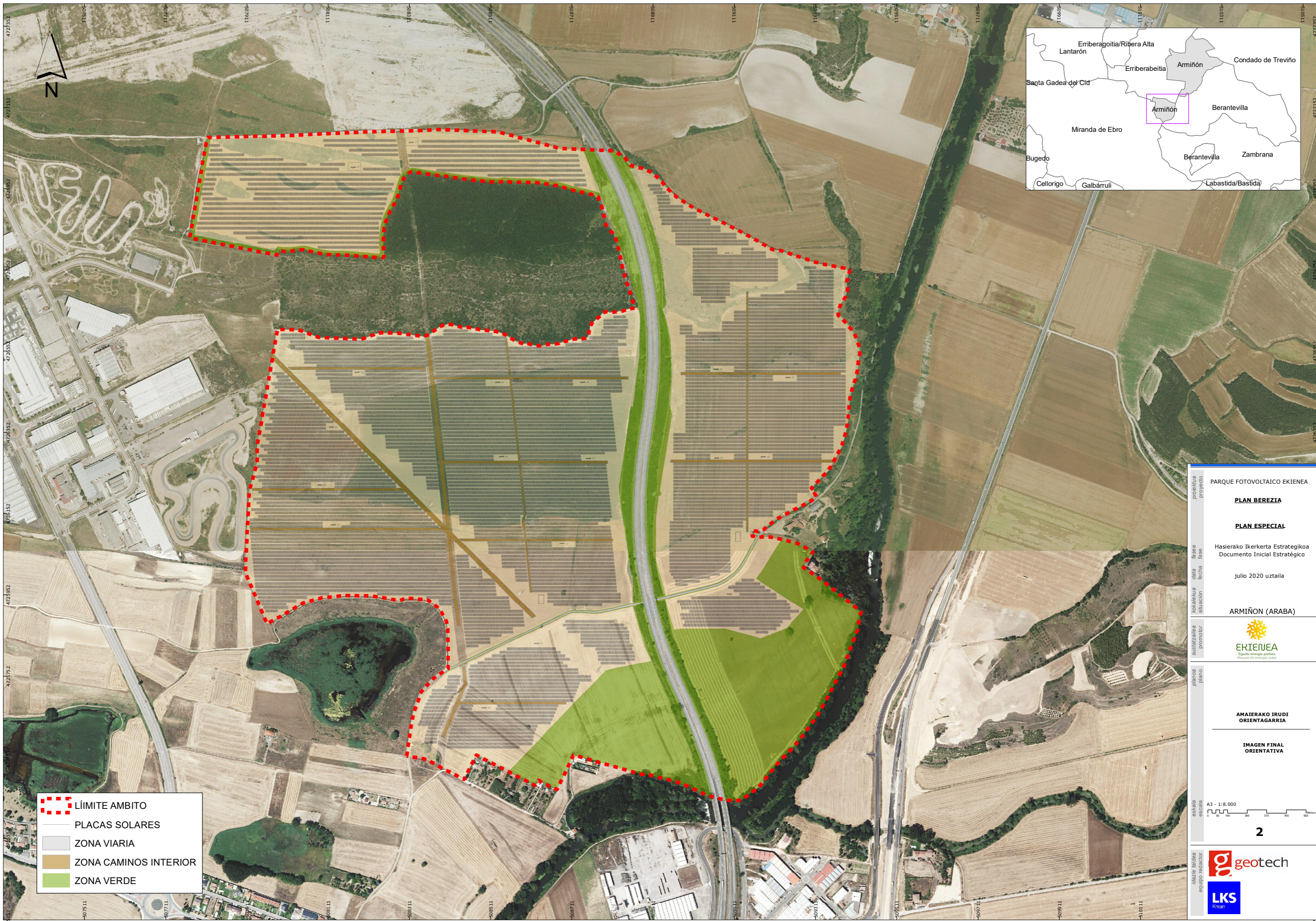
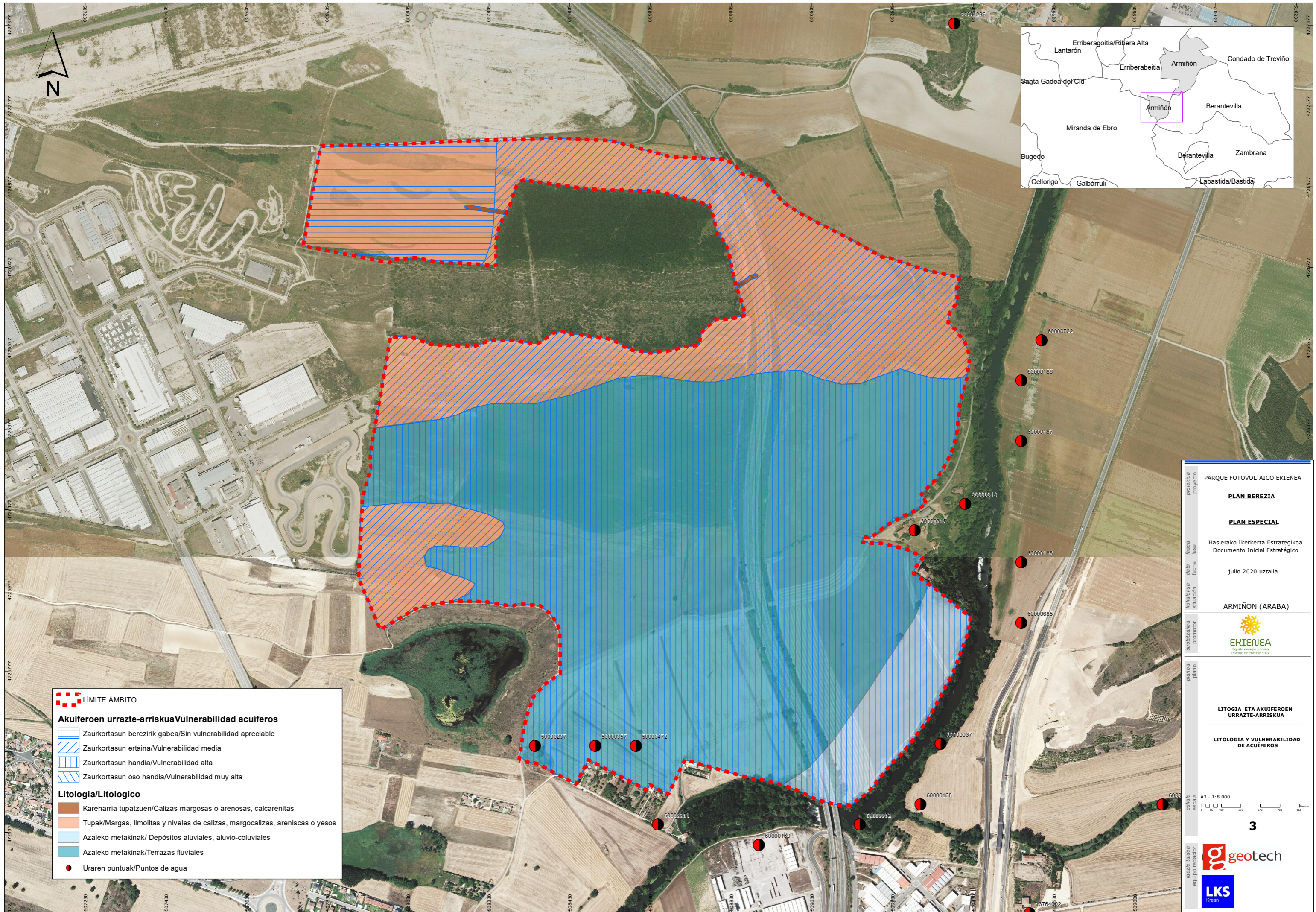

- LÍMITE AMBITO
- PLACAS SOLARES
- ZONA VIARIA
- ZONA CAMINOS INTERIOR
- ZONA VERDE

| | |
|----------------------------------|-----------------------------------------------------------------------------------------------------------------------------------------------------------------------------------------------------------------------------|
| proiektua proyeto | <p>PARQUE FOTOVOLTAICO EKIENEA</p> <p>PLAN BEREZIA</p> <p>PLAN ESPECIAL</p> <p>Hasierako Ikerkerta Estrategikoa Documento Inicial Estratégico</p> <p>julio 2020 uztaila</p> <p>ARMIÑON (ARABA)</p> |
| fasea fase | |
| data fecha | |
| kokalekua situación | |
| sustatzalea promotor |  <p>EKIENEA Eguzki energia parketia Parque de energía solar</p> |
| planoa plano | <p>AMATERAKO IRUDI ORIENTAGARRIA</p> <hr/> <p>IMAGEN FINAL ORIENTATIVA</p> |
| eskala escala | <p>A3 - 1:8.000</p>  <p>2</p> |
| idazle taldea equipo redactor |   |



LÍMITE ÁMBITO

Akuiferoen urrazte-arriskua/Vulnerabilidad acuíferos

- Zaurkortasun berezirik gabea/Sin vulnerabilidad apreciable
- Zaurkortasun ertaina/Vulnerabilidad media
- Zaurkortasun handia/Vulnerabilidad alta
- Zaurkortasun oso handia/Vulnerabilidad muy alta

Litologia/Litológico

- Kareharria tupatzuen/Calizas margosas o arenosas, calcarenitas
- Tupak/Margas, limolitas y niveles de calizas, margocalizas, areniscas o yesos
- Azaleko metakinak/ Depósitos aluviales, aluvio-coluviales
- Azaleko metakinak/Terrazas fluviales
- Uraren puntuak/Puntos de agua

proiektua proyecto: PARQUE FOTOVOLTAICO EKIENEA

fase fase: **PLAN BEREZIA**

data fecha: **PLAN ESPECIAL**

kokalekua situación: Hasierako Ikerkerta Estrategikoa Documento Inicial Estratégico

promotor: julio 2020 uztaila

sustatzailea promotor: **ARMIÑON (ARABA)**

plano plano: **Ekienea**
Eguzki energia parkeak Parque de energías solar

eskala escala: **LITOGIA ETA AKUIFEROEN URRAZTE-ARRISKUA**

adibide taldea equipo redactor: **LITOLOGÍA Y VULNERABILIDAD DE ACUÍFEROS**

3

geotech

LKS

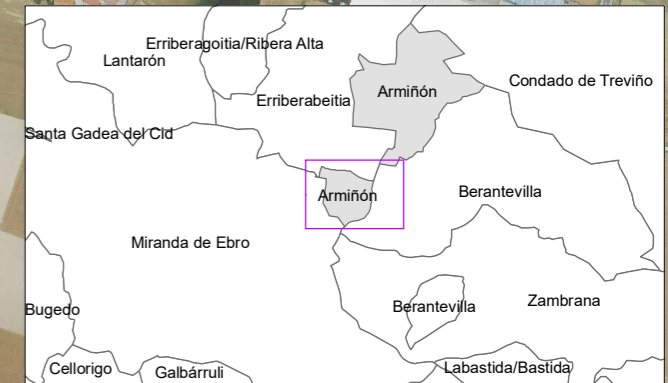
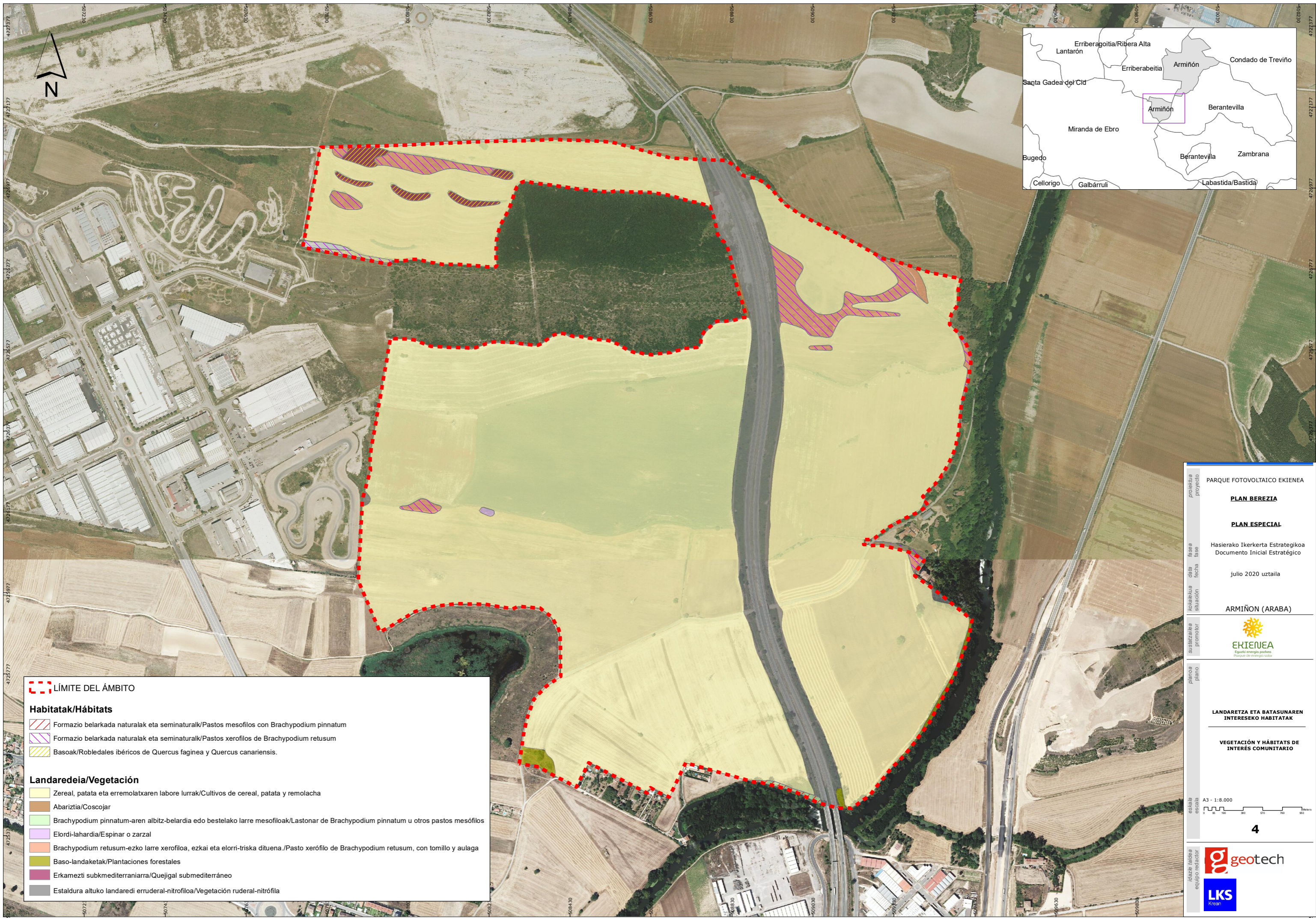

LÍMITE DEL ÁMBITO

Habitata/Habitats

- Formazio belarkada naturalak eta seminaturalk/Pastos mesofilos con *Brachypodium pinnatum*
- Formazio belarkada naturalak eta seminaturalk/Pastos xerofilos de *Brachypodium retusum*
- Basoak/Robledales ibéricos de *Quercus faginea* y *Quercus canariensis*.

Landaredeia/Vegetación

- Zereal, patata eta erremolatxaren labore lurrak/Cultivos de cereal, patata y remolacha
- Abariztia/Coscojar
- Brachypodium pinnatum*-aren albitz-belardia edo bestelako larre mesofiloak/Lastonar de *Brachypodium pinnatum* u otros pastos mesofílicos
- Elordi-lahardia/Espinar o zarzal
- Brachypodium retusum*-ezko larre xerofiloa, ez kai eta elorri-triska dituen./Pasto xerófilo de *Brachypodium retusum*, con tomillo y aulaga
- Baso-landaketak/Plantaciones forestales
- Erkamezti submediterraniarra/Quejigal submediterráneo
- Estandura altuko landaredi erruderal-nitrofiloa/Vegetación ruderal-nitrófila

proiektua proyecto: PARQUE FOTOVOLTAICO EKIENEA

fasa fase: **PLAN BEREZIA**

debat fecha: **PLAN ESPECIAL**

kokalekua situación: Hasierako Ikerkerta Estrategikoa Documento Inicial Estratégico

sustatzalea promotor: julio 2020 uztaila

plano plano: **ARMIÑON (ARABA)**

eskala escala: **LANDARETZA ETA BATASUNAREN INTERESEKO HABITATAK**

adazte taldea equipo redactor: **VEGETACIÓN Y HÁBITATS DE INTERÉS COMUNITARIO**

escala escala: A3 - 1:8.000

4

geotech

LKS Aragon

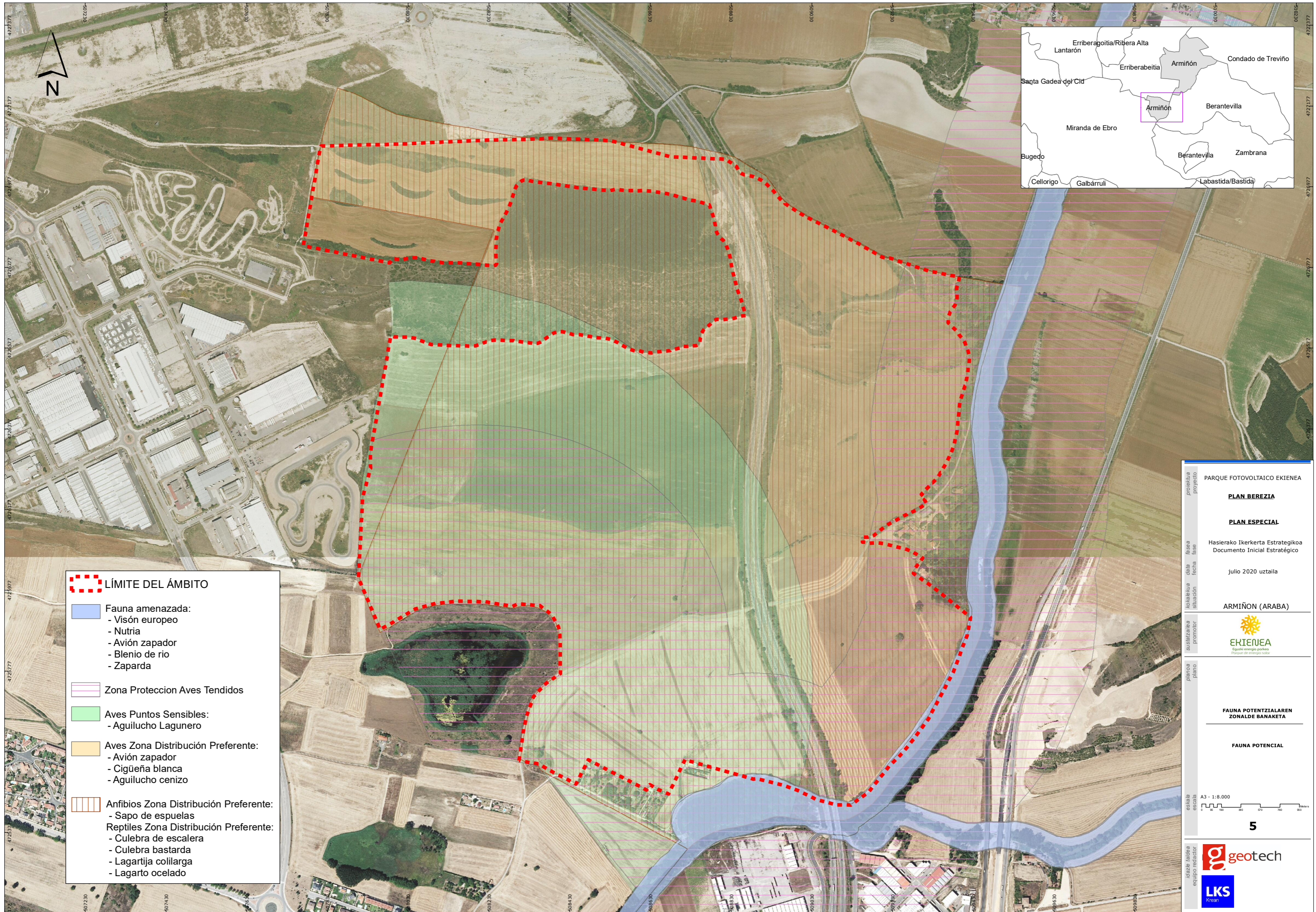

- LÍMITE DEL ÁMBITO**
- Fauna amenazada:
 - Visión europeo
 - Nutria
 - Avión zapador
 - Blenio de río
 - Zaparda
 - Zona Protección Aves Tendidos
 - Aves Puntos Sensibles:
 - Aguilucho Lagunero
 - Aves Zona Distribución Preferente:
 - Avión zapador
 - Cigüeña blanca
 - Aguilucho cenizo
 - Anfibios Zona Distribución Preferente:
 - Sapo de espuelas
 - Reptiles Zona Distribución Preferente:
 - Culebra de escalera
 - Culebra bastarda
 - Lagartija colilarga
 - Lagarto ocelado

| | |
|--------------------------|--------------------------------------------------------------------------------------------------------------------------------------------------------------------------------------------|
| proiektua proiektua | PARQUE FOTOVOLTAICO EKIENEA |
| fasea fasea | PLAN BEREZIA |
| data data | PLAN ESPECIAL |
| okaiakua okaiakua | Hasierako Ikerkerta Estrategikoa Documento Inicial Estratégico |
| situazioa situazioa | julio 2020 uztaila |
| promotorea promotorea | ARMIÑON (ARABA) |
| planoa planoa |  EKIENEA <small>Eguni energia parteko</small> <small>Parque de energías solar</small> |
| eskala eskala | FAUNA POTENZIALAREN ZONALDE BANAKETA |
| taldea taldea | FAUNA POTENCIAL |
| equipu equipu | A3 - 1:8.000  5 |
| logotipoa logotipoa |   |

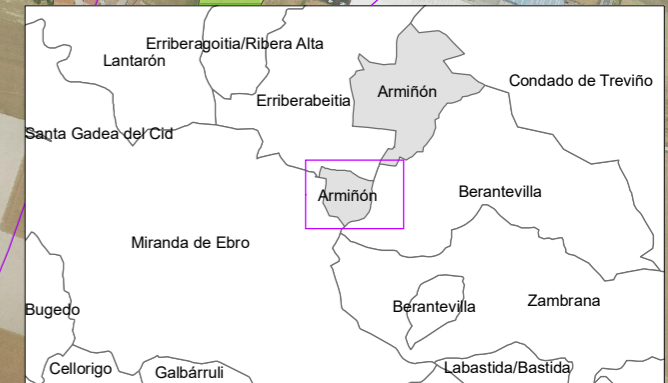
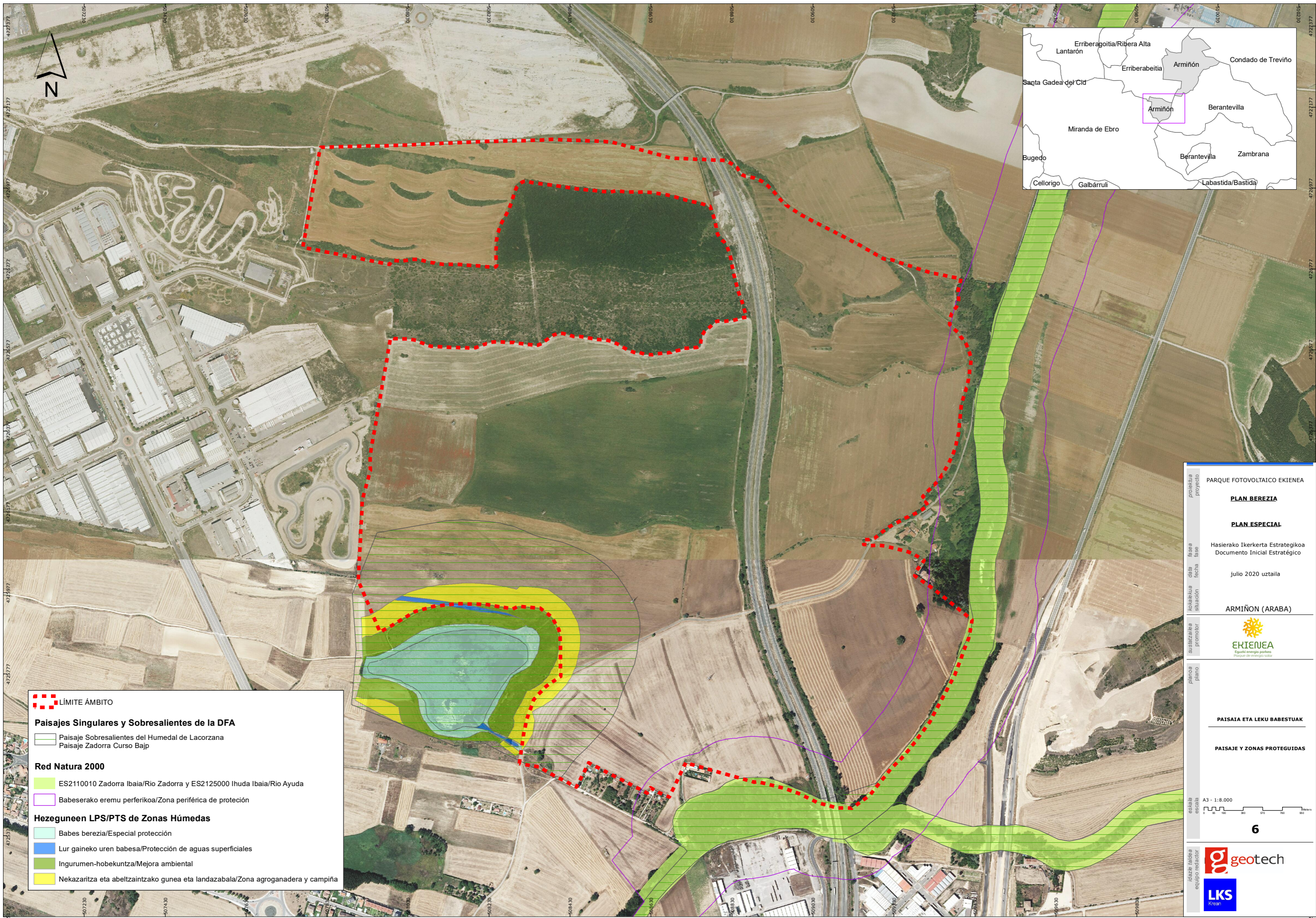

- LÍMITE ÁMBITO
- Paisajes Singulares y Sobresalientes de la DFA**
- Paisaje Sobresalientes del Humedal de Lacorzana
- Paisaje Zadorra Curso Bajo
- Red Natura 2000**
- ES2110010 Zadorra Ibaia/Río Zadorra y ES2125000 Ihuda Ibaia/Río Ayuda
- Babeserako eremu periferikoa/Zona periférica de protección
- Hezeguneen LPS/PTS de Zonas Húmedas**
- Babes berezia/Especial protección
- Lur gaineko uren babesa/Protección de aguas superficiales
- Ingurumen-hobekuntza/Mejora ambiental
- Nekazaritza eta abeltzaintzako gunea eta landazabala/Zona agroganadera y campiña

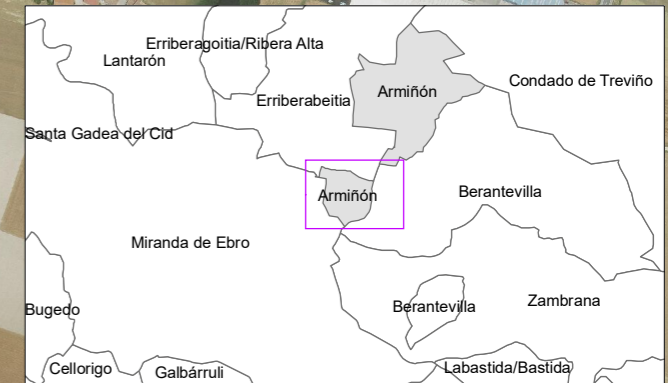
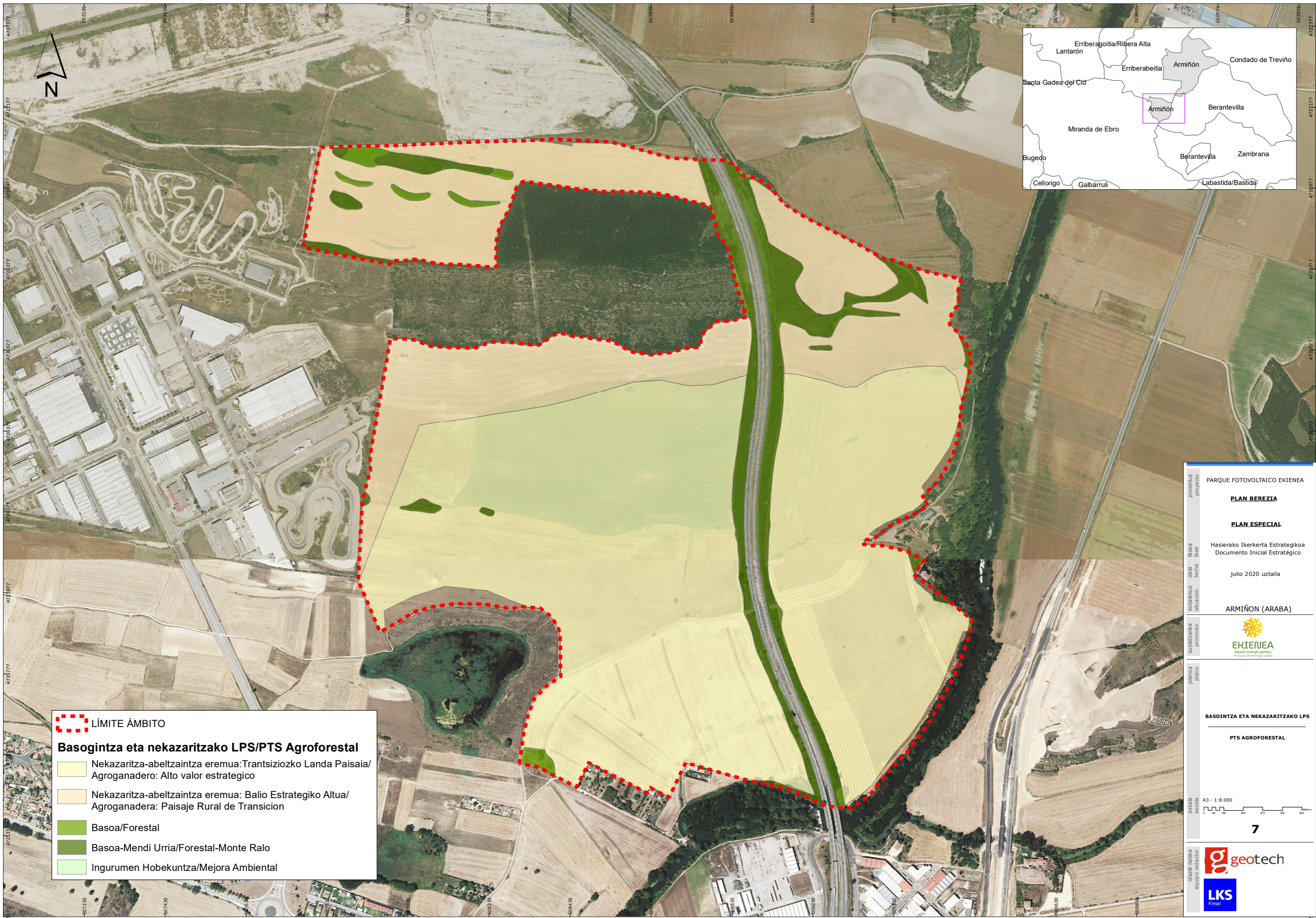

| | |
|---------------------------------------------------------------------------------------|---------------------------------------------------------------------------------------|
| proiektua proyeto | PARQUE FOTOVOLTAICO EKIENEA |
| fasea fase | PLAN BEREZIA |
| data fecha | PLAN ESPECIAL |
| kokalekua situación | Hasierako Ikerkerta Estrategikoa Documento Inicial Estratégico |
| sustatzaila promotor | julio 2020 uztaila |
| planoa plano | ARMIÑON (ARABA) |
| estala escala |  |
| 6 | PAISAJA ETA LEKU BABESTUAK |
| A3 - 1:8.000 | PAISAJE Y ZONAS PROTEGIDAS |
|  |  |
|  |  |



LÍMITE ÁMBITO

Basogintza eta nekazaritzako LPS/PTS Agroforestal

- Nekazaritza-abeltzaintza eremua: Trantsiziozko Landa Paisaia/ Agroganadero: Alto valor estrategico
- Nekazaritza-abeltzaintza eremua: Balio Estrategiko Altua/ Agroganadera: Paisaje Rural de Transicion
- Basoa/Forestal
- Basoa-Mendi Urria/Forestal-Monte Ralo
- Ingurumen Hobekuntza/Mejora Ambiental

| | |
|--------------------------------|-----------------------------------------------------------------------------------------------------------------------------------------------------------------------------------------------------------------------------|
| proiektua proyeto | <p>PARQUE FOTOVOLTAICO EKIENEA</p> <p>PLAN BEREZIA</p> <p>PLAN ESPECIAL</p> <p>Hasierako Ikerkerta Estrategikoa Documento Inicial Estratégico</p> <p>julio 2020 uztaila</p> <p>ARMIÑON (ARABA)</p> |
| fasea fase | |
| data fecha | |
| kokalekua situación | |
| sustatzilea promotor |  <p>EKIENEA Eguni energia parkeroi Parque de energías solar</p> |
| planoa plano | <p>BASOINTZA ETA NEKAZARITZAKO LPS</p> <p>PTS AGROFORESTAL</p> |
| eskala escala | <p>A3 - 1:8.000</p>  <p>7</p> |
| atze taldea equipo redactor |   |

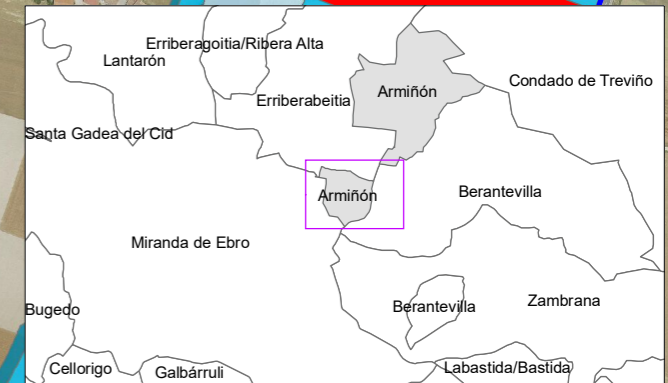
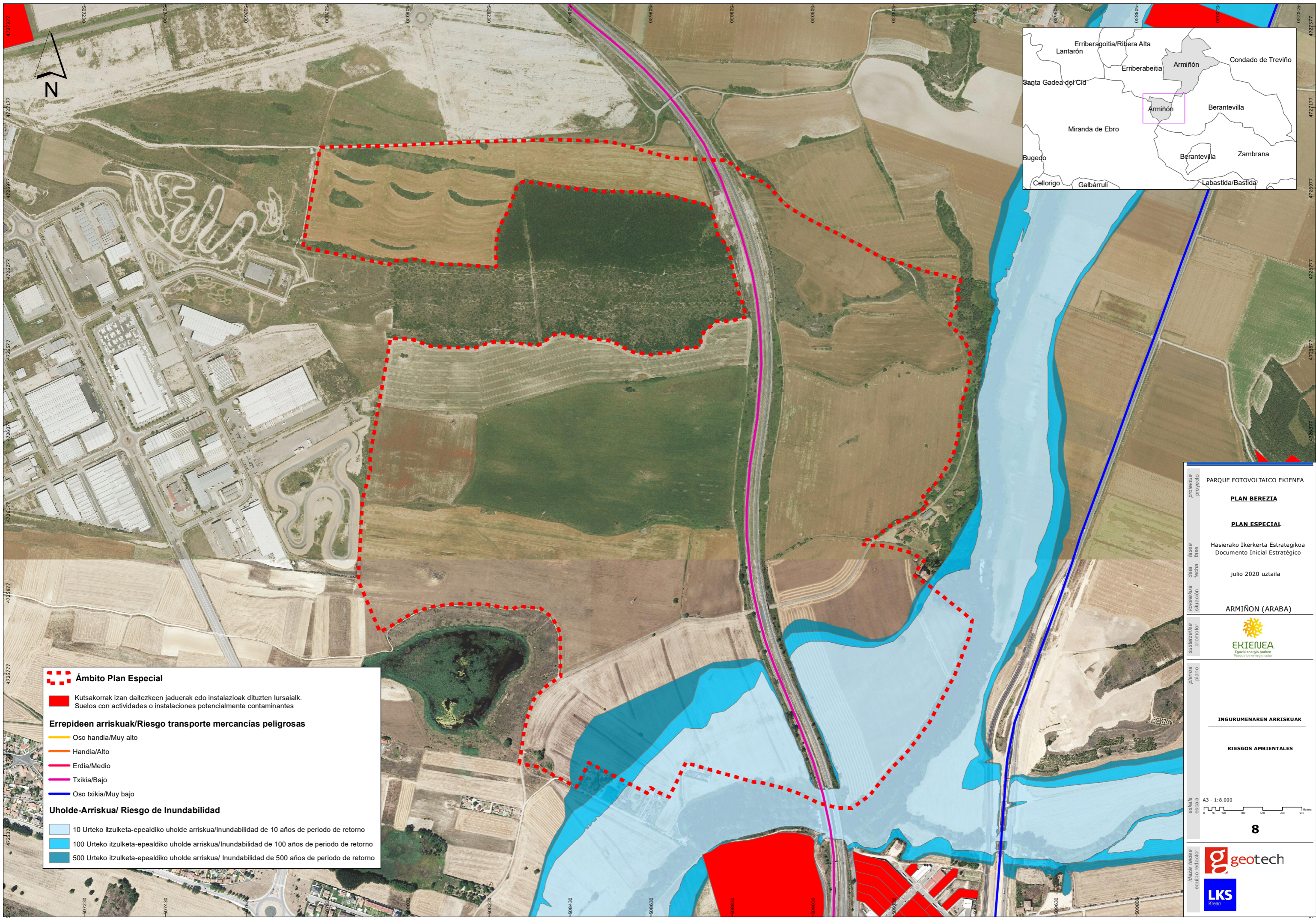

Ámbito Plan Especial

Kutsakorrak izan daitezkeen jadierak edo instalazioak dituzten lursailak.
Suelos con actividades o instalaciones potencialmente contaminantes

Errepideen arriskua/Riesgo transporte mercancías peligrosas

- Oso handia/Muy alto
- Handia/Alto
- Erdia/Medio
- Txikia/Bajo
- Oso txikia/Muy bajo

Uholde-Arriskua/ Riesgo de Inundabilidad

- 10 Urteko itzulketa-epelaidiko uholde arriskua/Inundabilidad de 10 años de periodo de retorno
- 100 Urteko itzulketa-epelaidiko uholde arriskua/Inundabilidad de 100 años de periodo de retorno
- 500 Urteko itzulketa-epelaidiko uholde arriskua/ Inundabilidad de 500 años de periodo de retorno

proiektua proyecto: **PARQUE FOTOVOLTAICO EKIENEA**

fase fase: **PLAN BEREZIA**

data fecha: **PLAN ESPECIAL**

kokalekua situación: **Hasierako Ikerkerta Estrategikoa**
Documento Inicial Estratégico

proiektua proyecto: **Armiñon (Araba)**

promotorea promotor: **EKIENEA**
Eguzki energia parkea
Parque de energías solar

planoa plano: **INGURUMENAREN ARRISKUAK**
RIESGOS AMBIENTALES

eskala escala: **A3 - 1:8.000**

8

geotech

LKS Araba