

LOCALIDAD DE PEDRAZA E - 1/25000

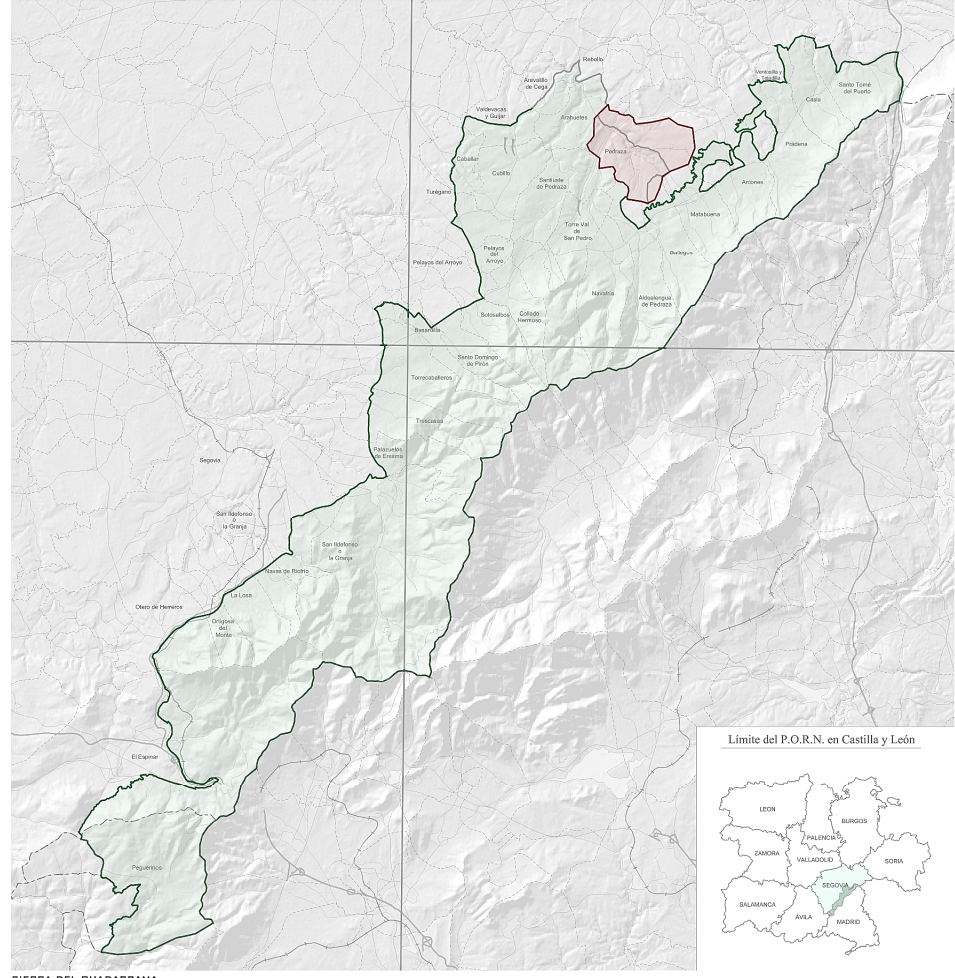

SIERRA DEL GUADARRAMA

LA VILLA DE PEDRAZA SE HALLA SITUADA EN UNA PROMINENCIA DEL TERRENO EXCAVADA POR LA EROSIÓN DE LOS ARRIOYOS DEL VADILLO Y SAN MIGUEL. ESTA GEOGRAFÍA PROPICIA UNA DEFENSA NATURAL DEL ASENTAMIENTO QUE SE COMPLETA CON LA CONSTRUCCIÓN DE UNA MURALLA QUE LA CONVIERTE EN UNA LOCALIDAD PRÁCTICAMENTE INEXPUGNABLE. LA PROXIMIDAD DEL AGUA DE LOS RÍOS, LA DIFERENCIA DE COTAS DE ALTURA DENTRO DE LAS COTAS, Y SUS LÍMITES QUEBRADOS E IRREGULARES JUNTO A LAS VICISITUDES HISTÓRICAS POR LAS QUE ATRAVESÓ LA VILLA EN ÉPOCA MEDIEVAL Y MODERNA MARCAN EL DEVENIR URBANÍSTICO DE ESTE NÚCLEO DE LA EXTREMADURA CASTELLANA.

SITUADO A 1062 M DE ALTITUD ES UN LUGAR CARACTERIZADO POR UN CLIMA COMPLICADO DADO QUE TIENEN INVIERNOS MUY FRÍOS Y VERANOS CALUROSOS CON DRÁSTICAS BAJADAS DE TEMPERATURA NOCTURNAS.

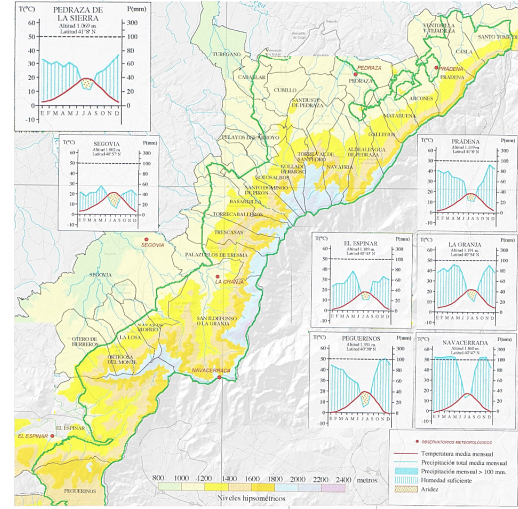

ASPECTOS CLIMATOLÓGICOS

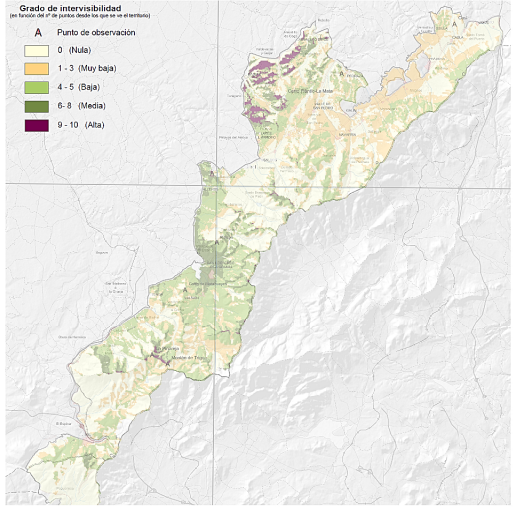

SÍNTESIS DE CUENCAS VISUALES

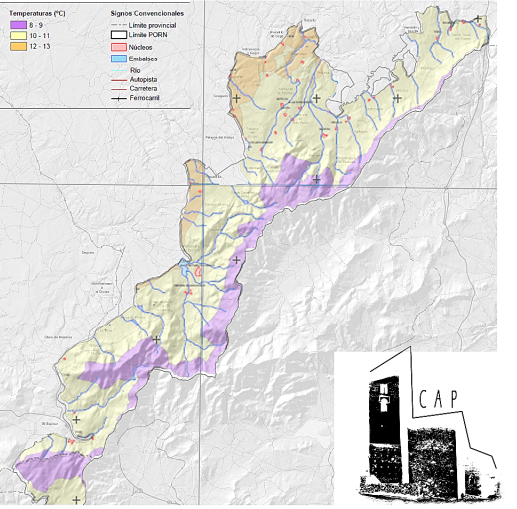

TEMPERATURA MEDIA MENSUAL