

Sección A E 1:100 m

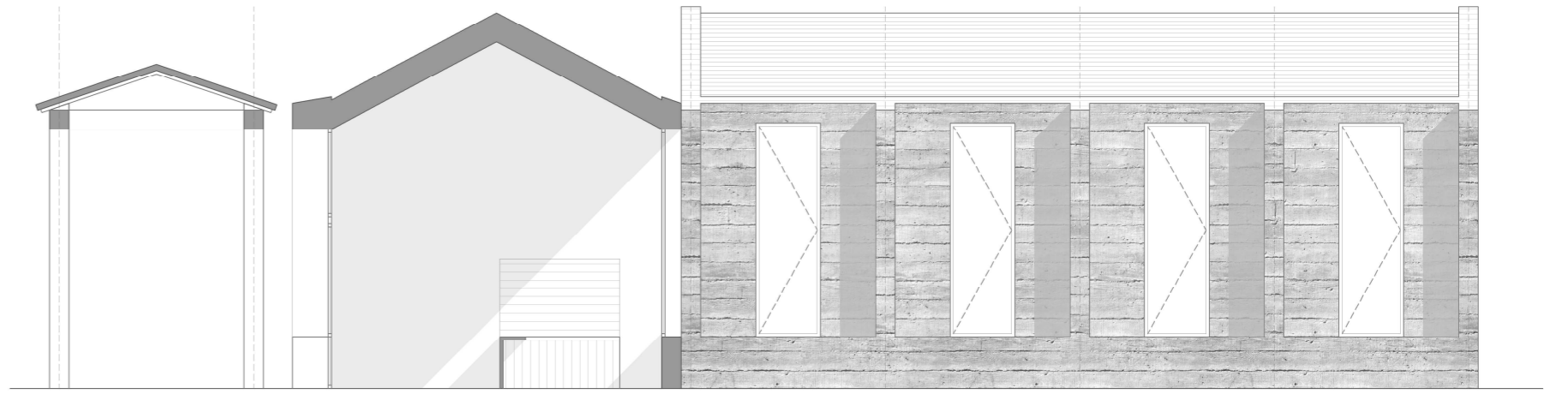

Sección B E 1:100 m



Sección C E 1:100 m

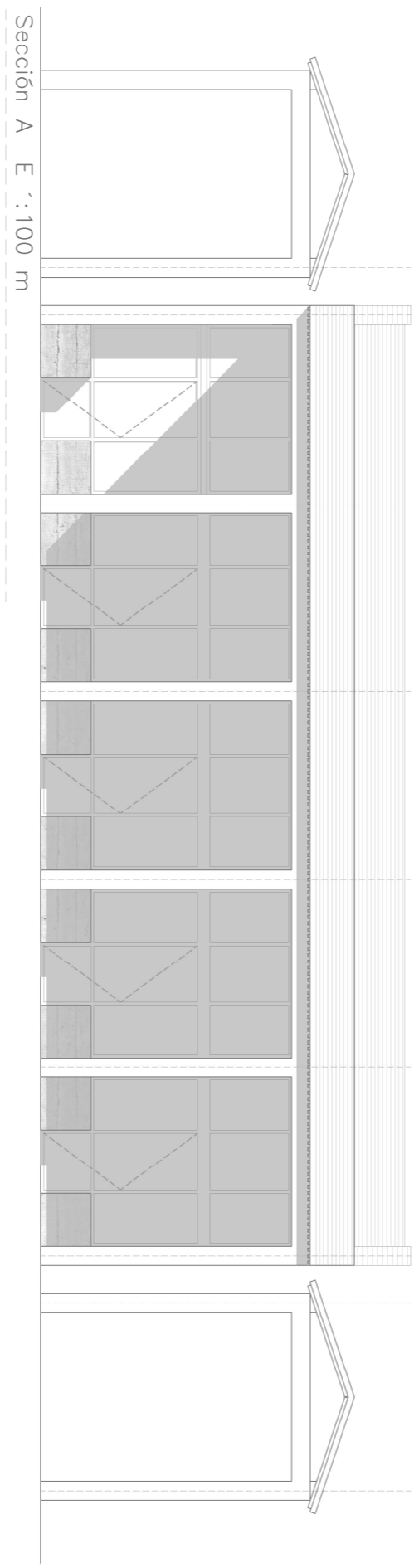
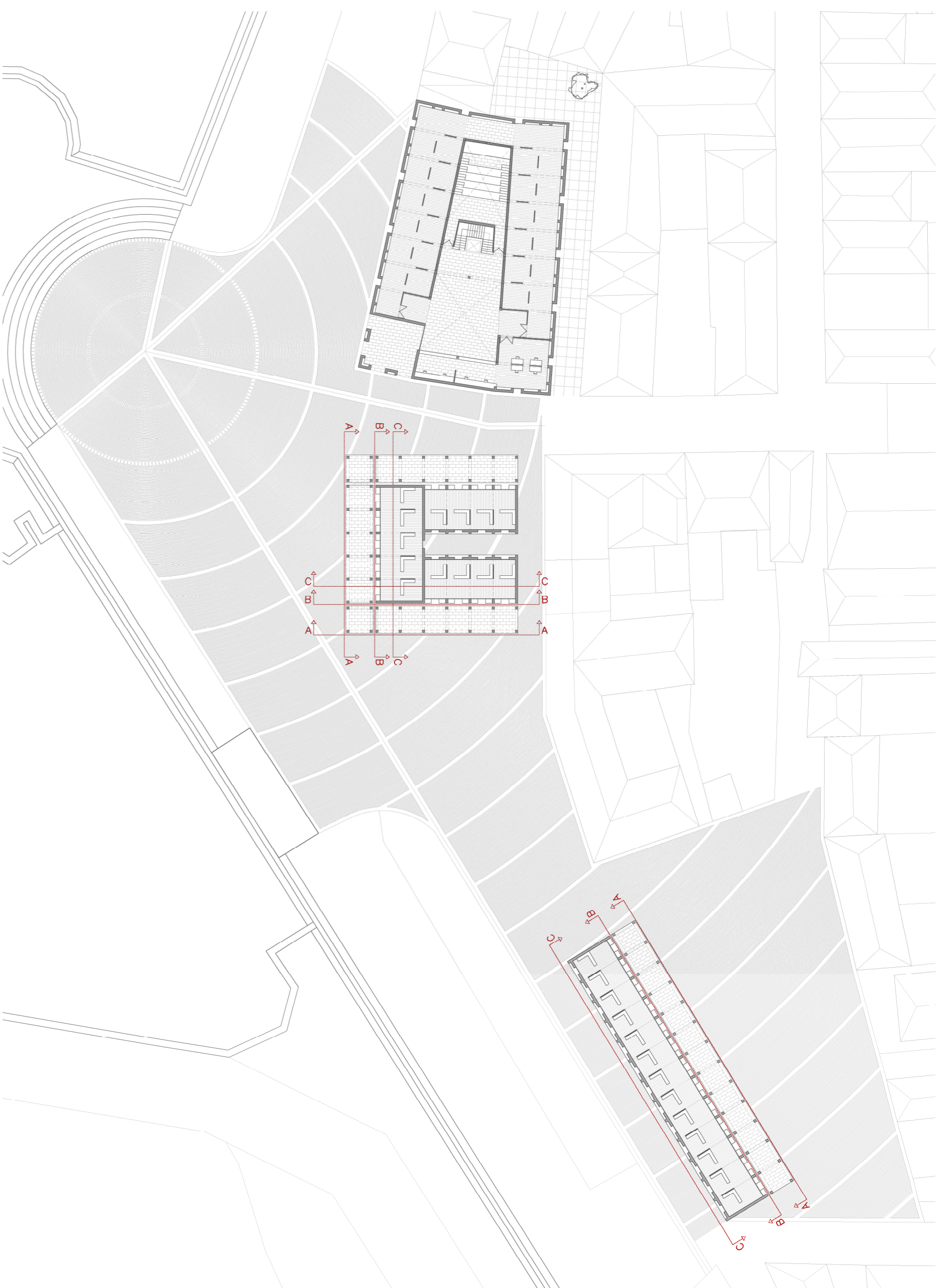

Sección A E 1:100 m

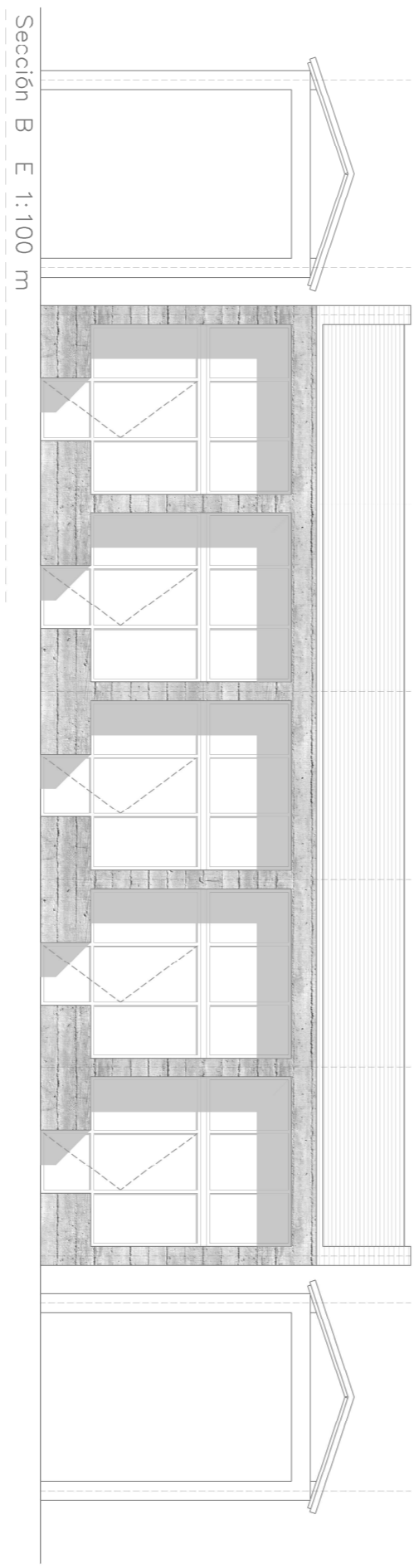

Sección B E 1:100 m

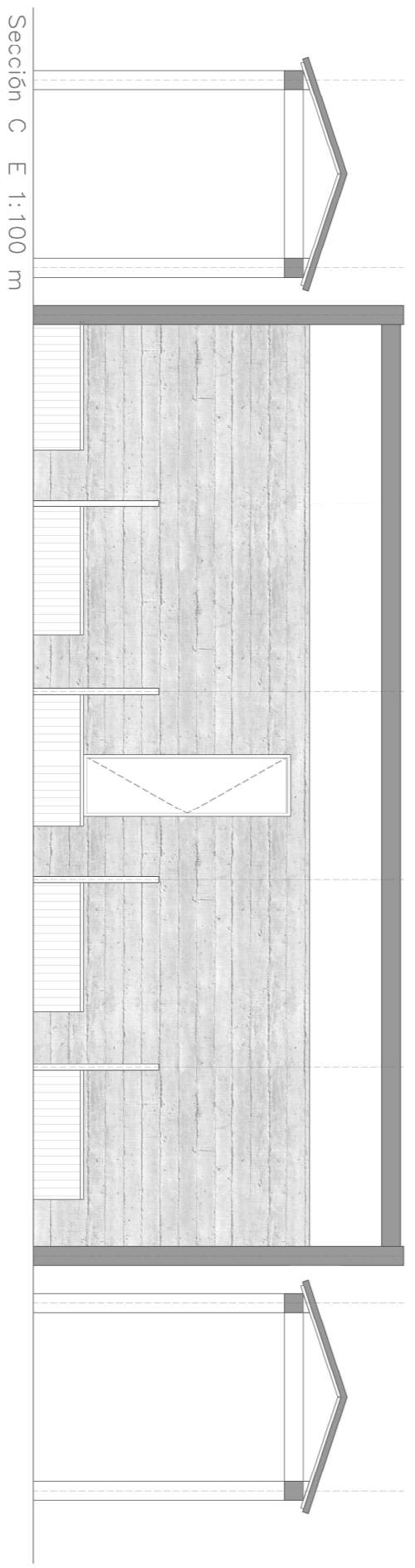

Sección C E 1:100 m

Canto de estudio sobre ciudades fortificadas y reconstrucción del
 caso de la Plaza del Ayuntamiento en Navarra.

MERCADO

Este proyecto quiere que veamos esta importancia del comercio y análisis
 que lo pasa del lugar actual donde siempre que aliviar de su nombre o este
 mercado de la ciudad.
 En un primer momento se hizo un estudio de la historia del mercado y se
 hizo un plano que muestra un poco de la historia del mercado y se hizo
 el estudio del mercado o modo de mercado, está dividido en su manera que de
 servicio a la plaza del feria o a plaza del comercio así como a la calle de
 adonde se rodea por un punto.
 De como a la calle, la fachada de ambos mercados está trabajada para que
 fortificada, mientras que la fachada que sirve a la plaza está abierta a modo
 de mercado y además de un edificio que sirve a ser recordado.

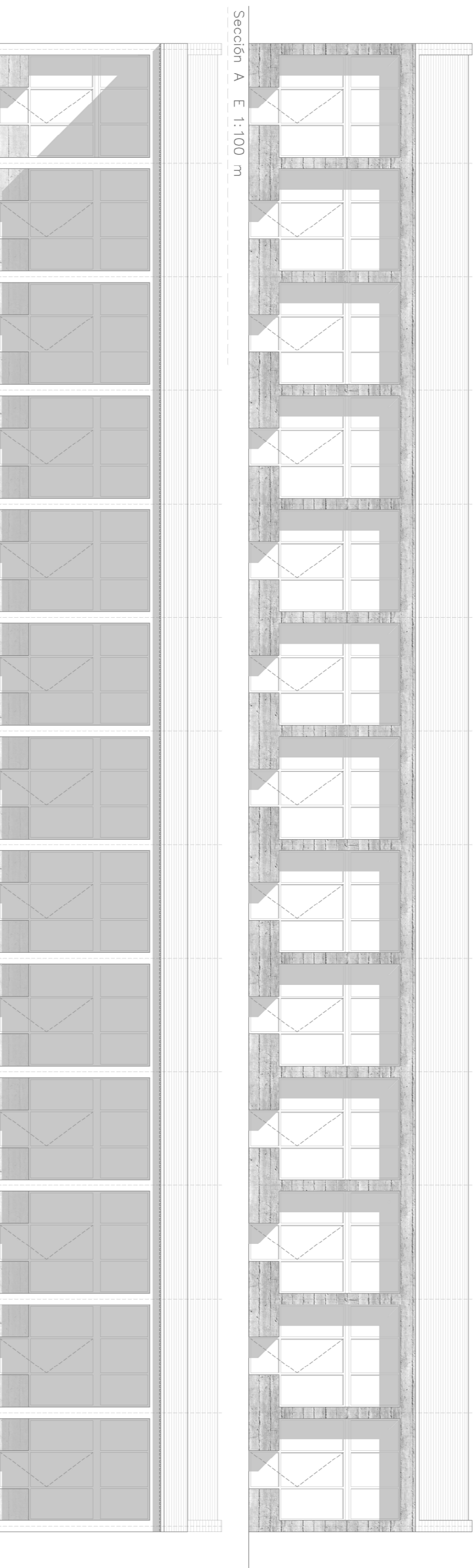
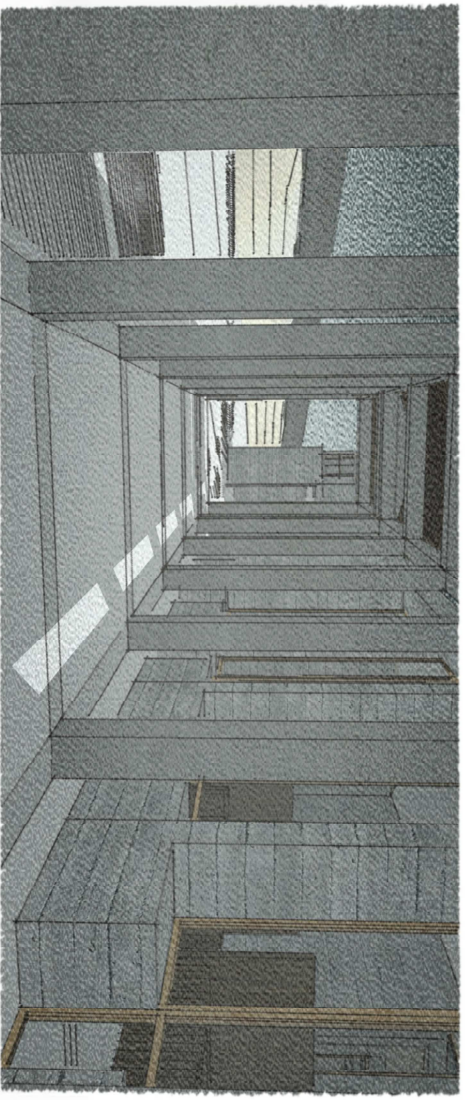

Sección A E 1:100 m

Sección B E 1:100 m

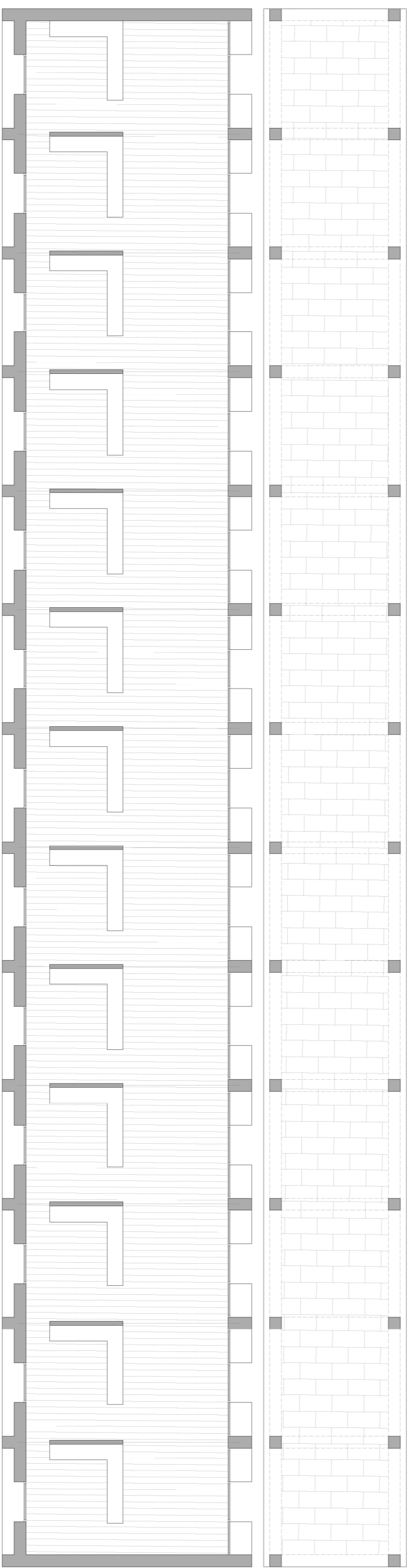

Sección C E 1:100 m