

GETARIAKO HISTORIAZ LOTURAK SORTZEN

KANPOTARRI HARTZEKO ETA BERTAKO EI ERANTZUTEROK IRISGARITASUN ELEMENTUA
 Master Amaierako Lana 18/19 - Zuzendaria: Jon Begiristain Mitxelena - Itakileak: Garazi Aranguren Alberdi

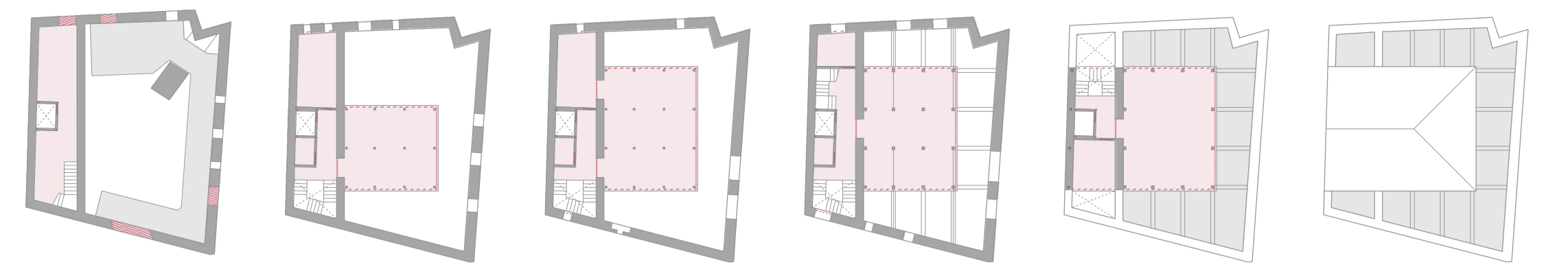

Nire interbentzioa **Getarian, hirigunearen eta portuaren arteko mugan** kokatzen da, goiaren eta behearen arteko amildegiaren konexio bat eraikiz.

Herririk egun dituen puntu ahulak (elementuen egoera kaxkarra) gabeziak (ekipamendu egokien falta) eta etorkizuneko helburuak (plan berriak) aztertuz, eta ikusitako **arazoak erantzuten dituen proiektua** proposatzen da.

Hortaz, **IRISGARITASUN ELEMENTU** bat sortzen da, irisgarritasuna bere aspektu fisiko, kultural zein historikoan ulertuta.

Elementu honek bertako **biztanleei**, kanpotik datozen **marifelei**, eta munduko ertz guzietatik gerturatzen diren **turistei** erantzutea bilatzen du.

Guzti hau, hutsik eta kokapen estrategikoan dauden **"Zarauz Jauregia" Dokumentazio zentro bat** eta **"Tintaleku Lonjan" Itsas-gizonen etxe bat** txertatuz, eta biak harremanetan hauen inguru gertuak sortzen den **hirigintza lotura berria** ahalbidetzen da.

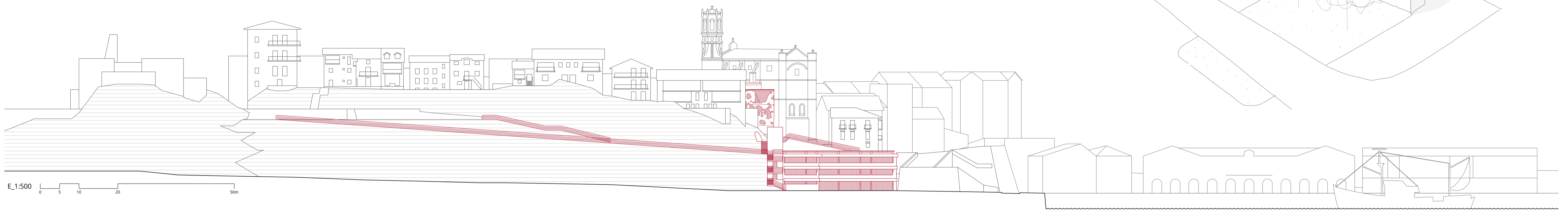
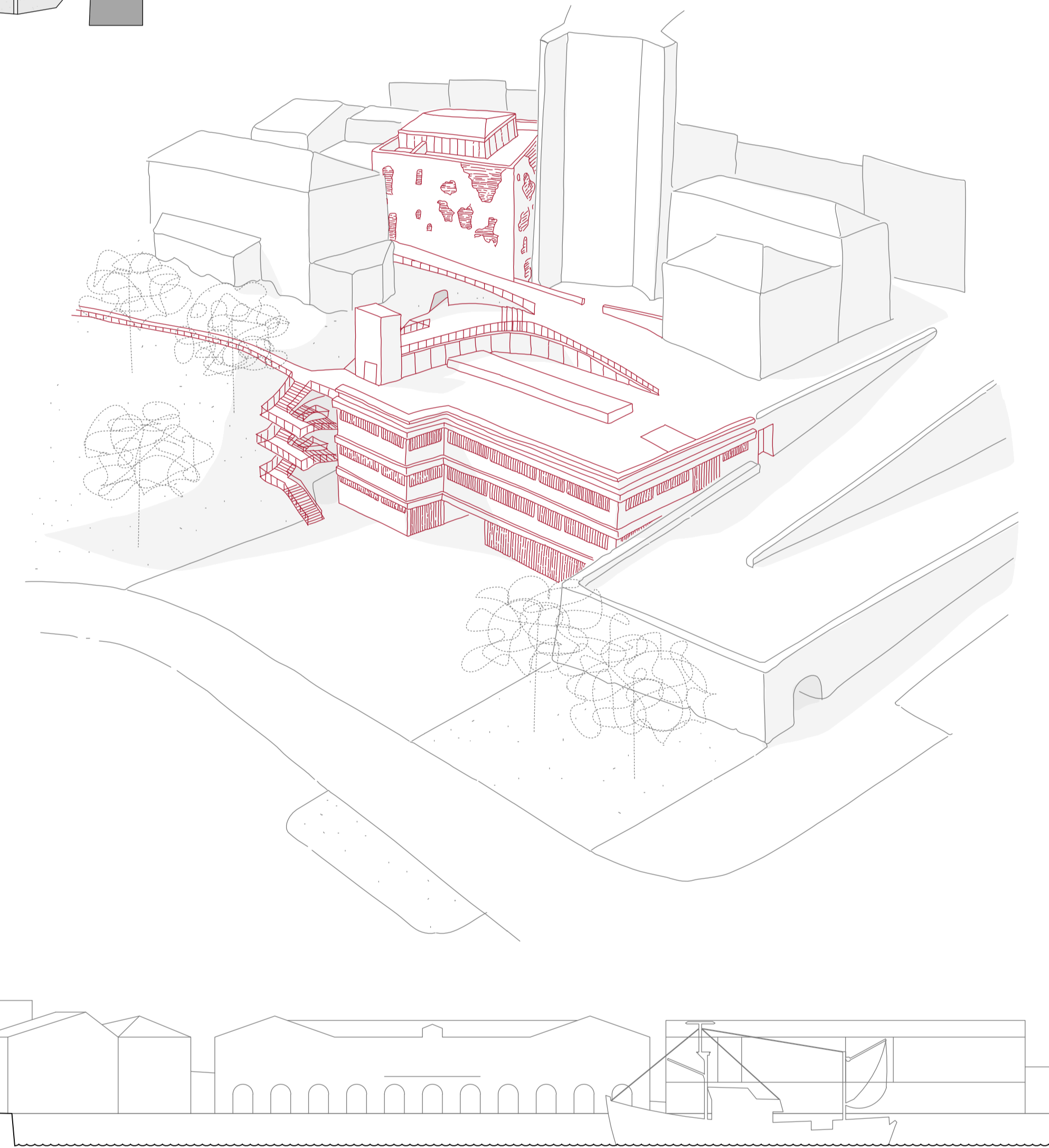
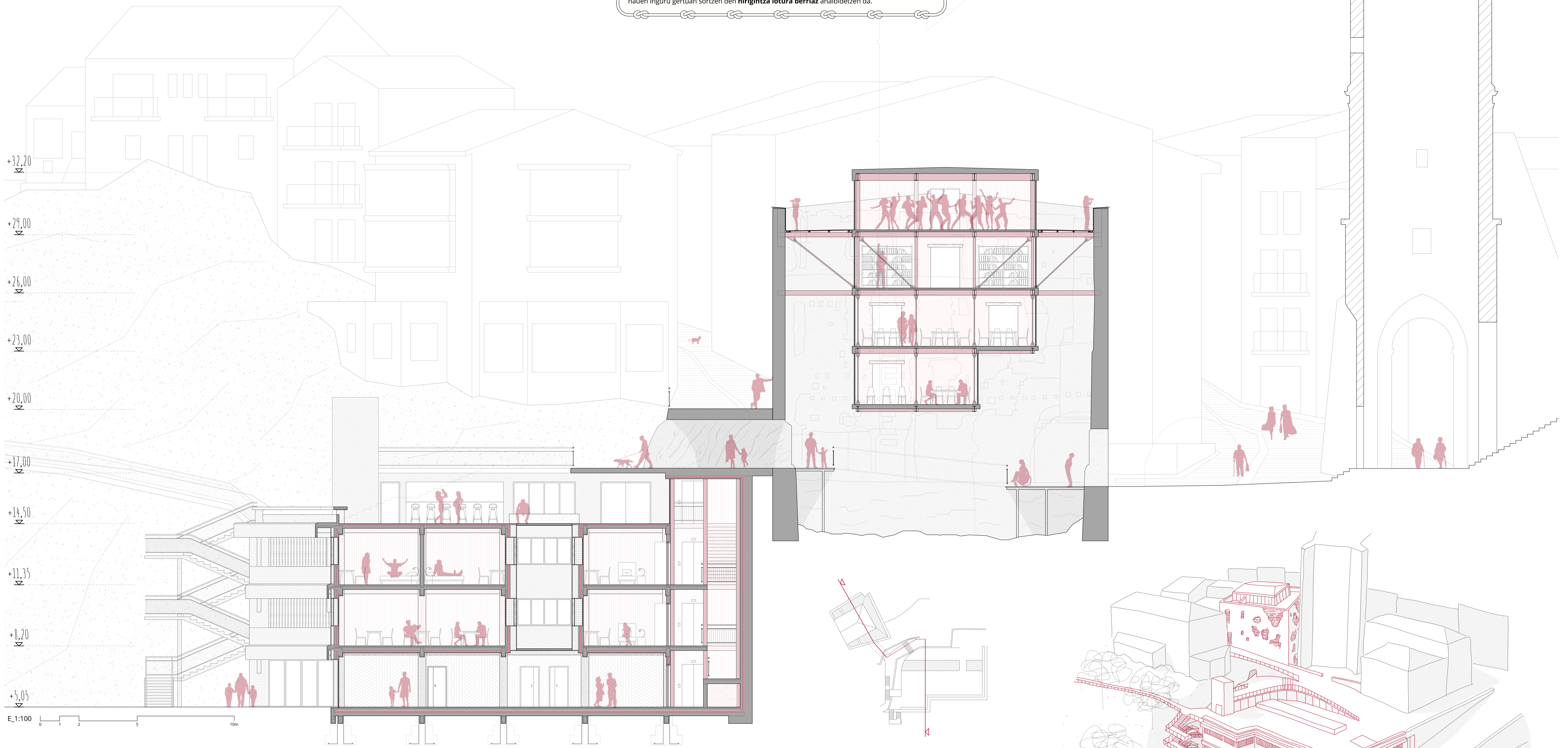

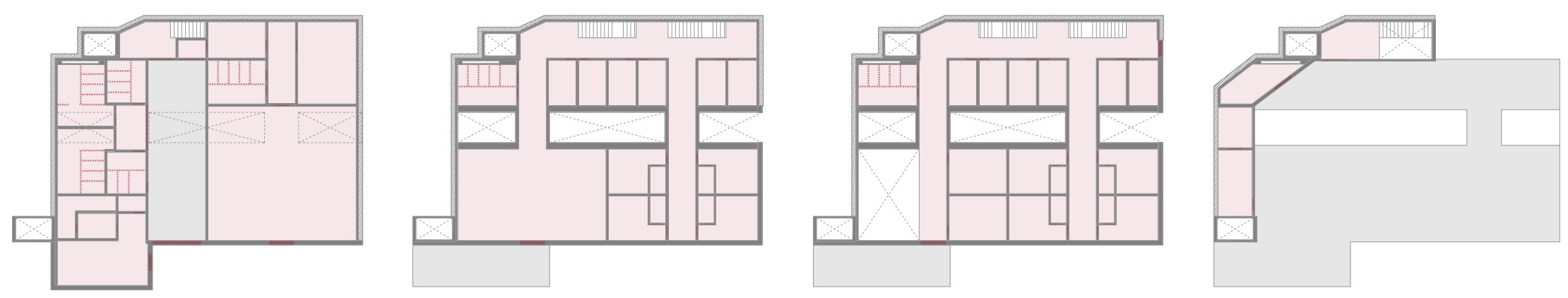

GETARIAKO HISTORIAZ LOTURAK SORTZEN

KANPOTARREI HARTZEKO ETA BERTAKOEI ERANTZUTEKO IRISGARITASUN ELEMENTUA
 Master Amaierako Lana 18/19 - Zuzendaria: Jon Begiristain Mitxelena - Ikaslea: Garazi Aranguren Alberdi

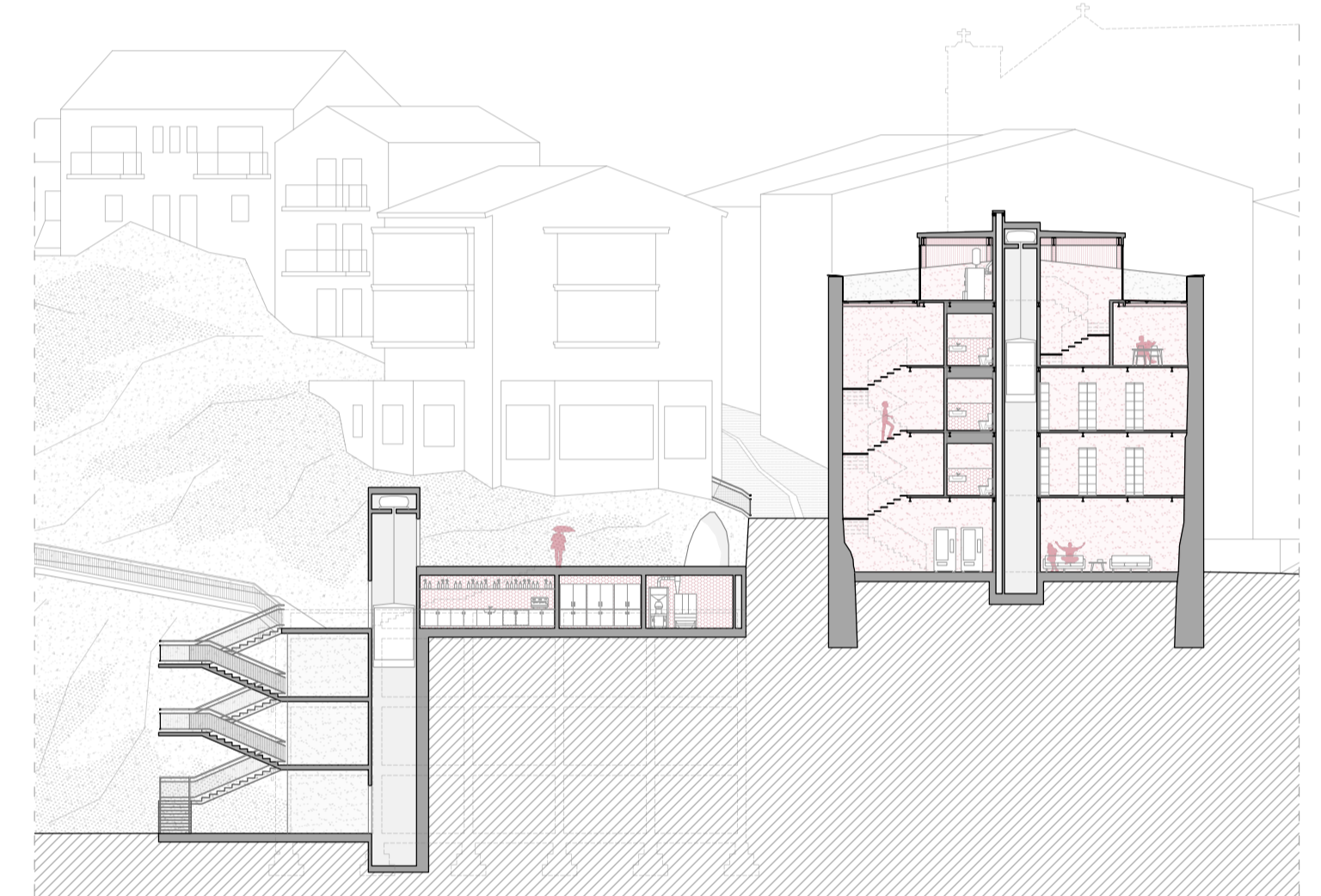
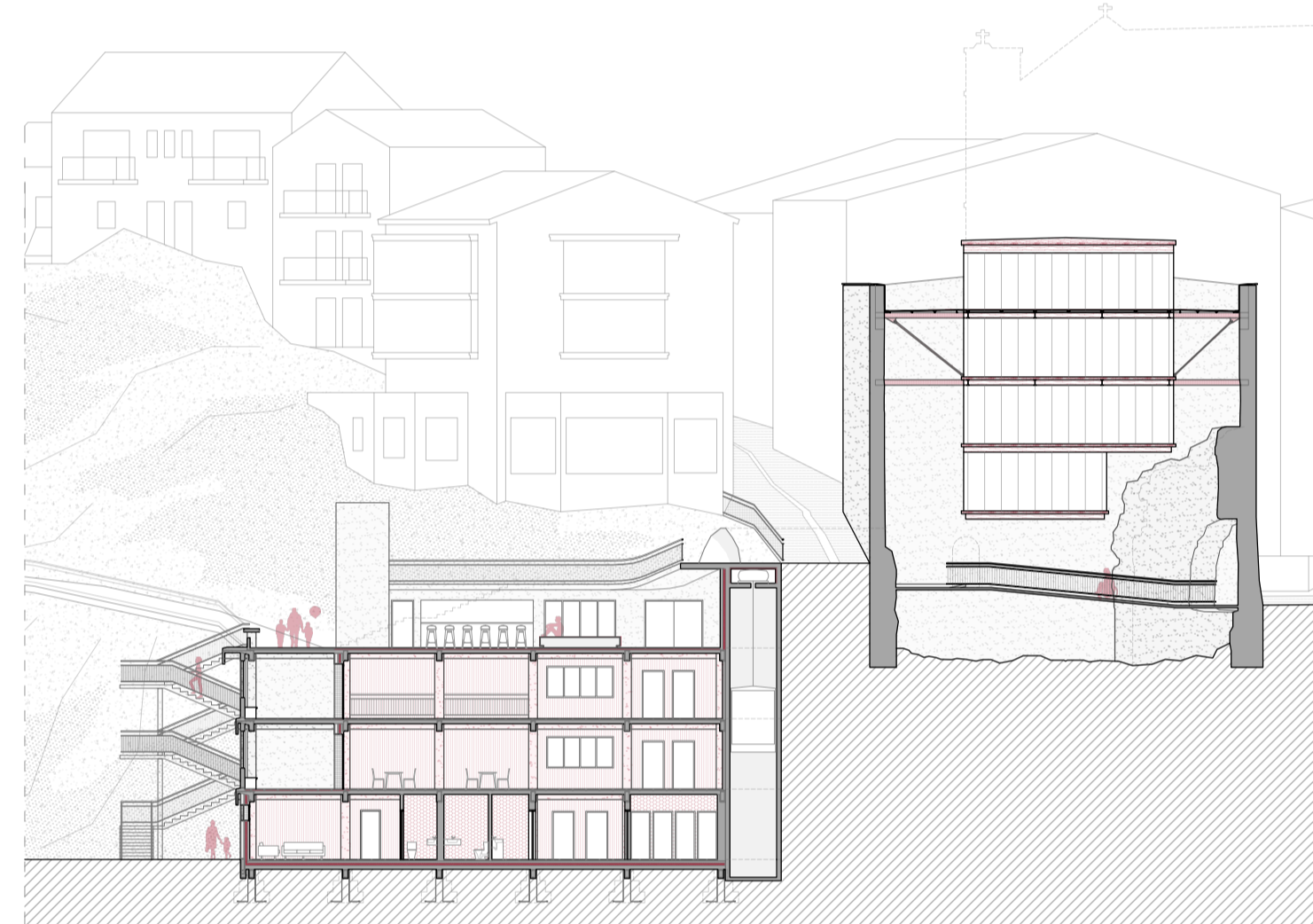
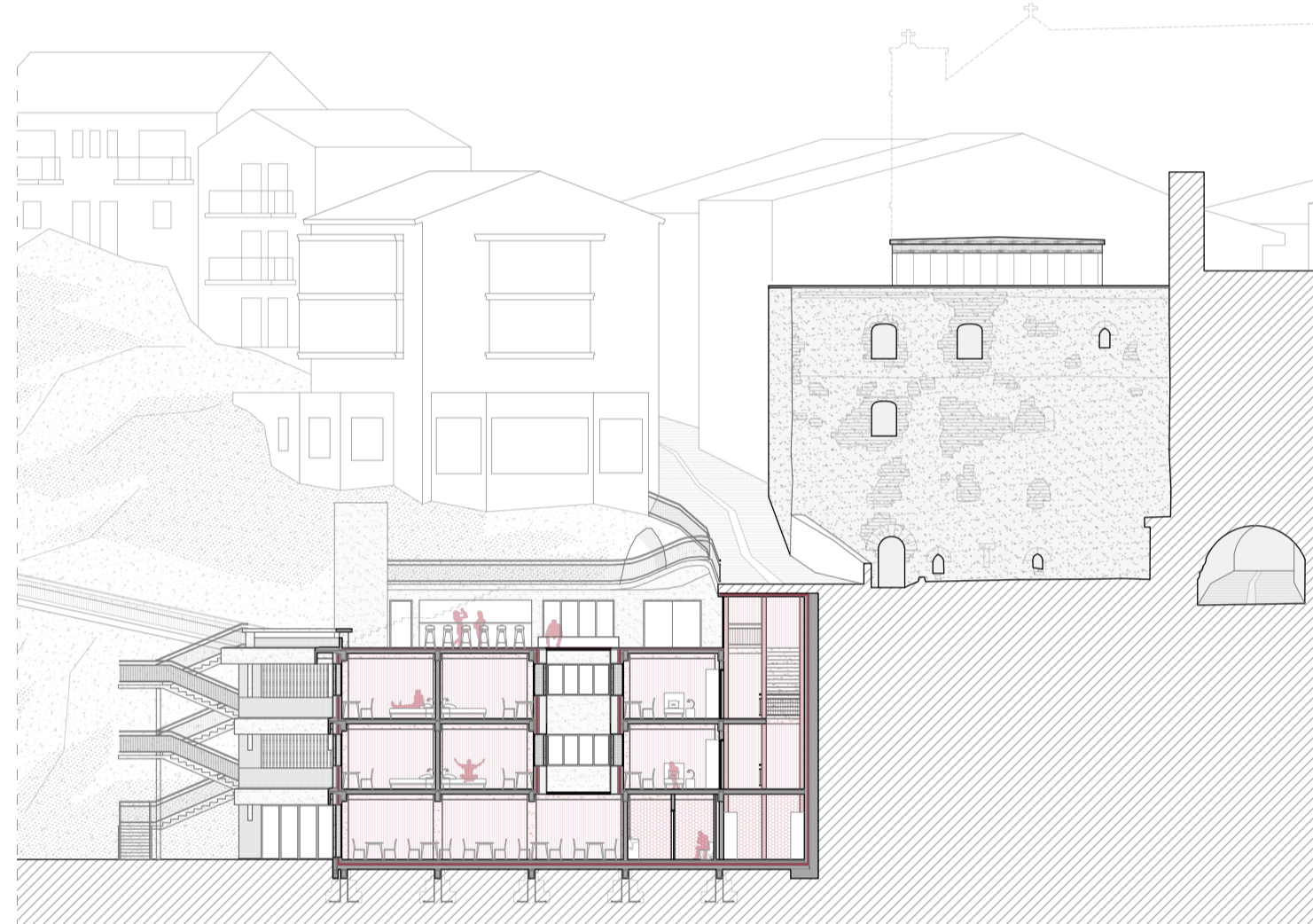
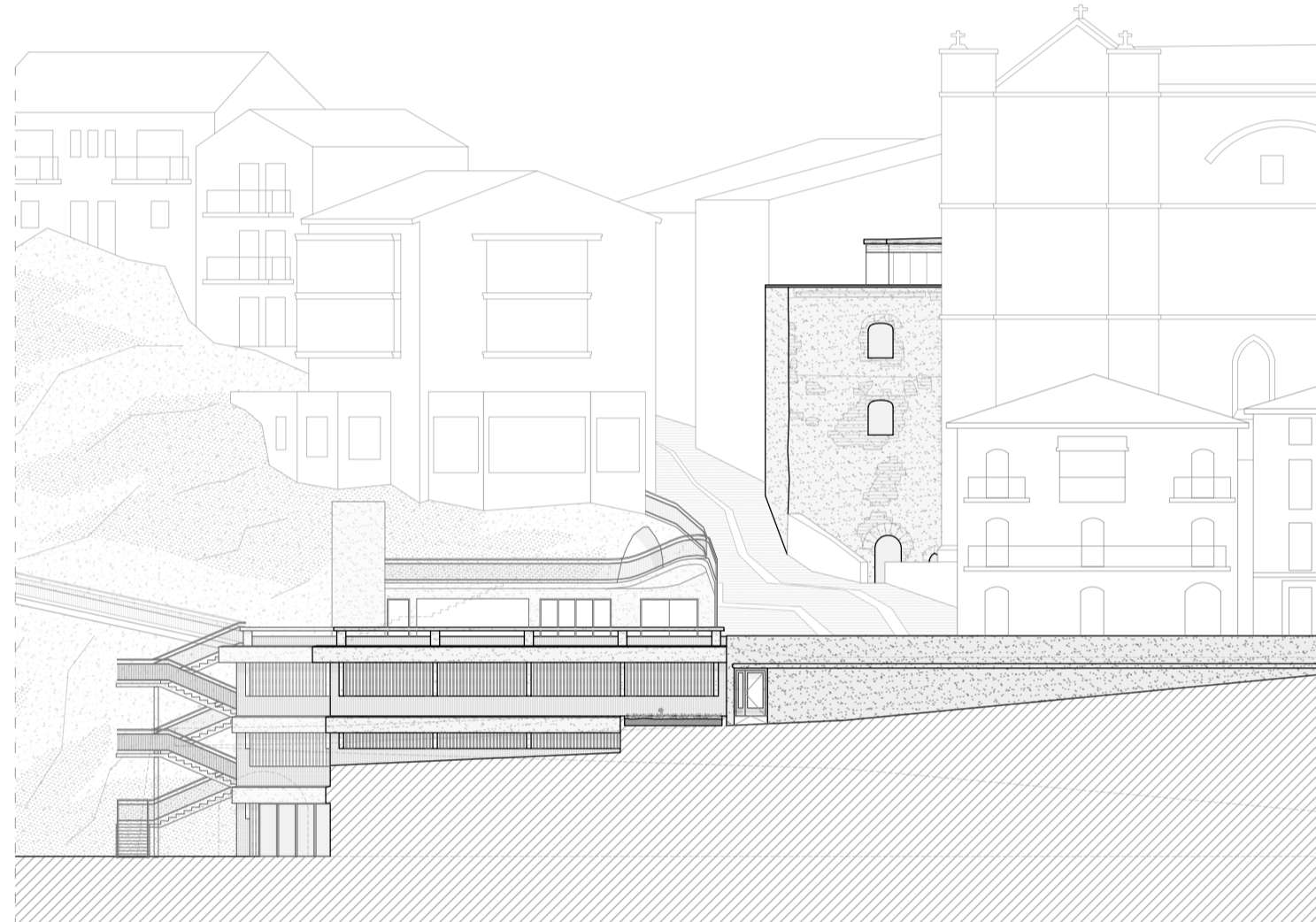
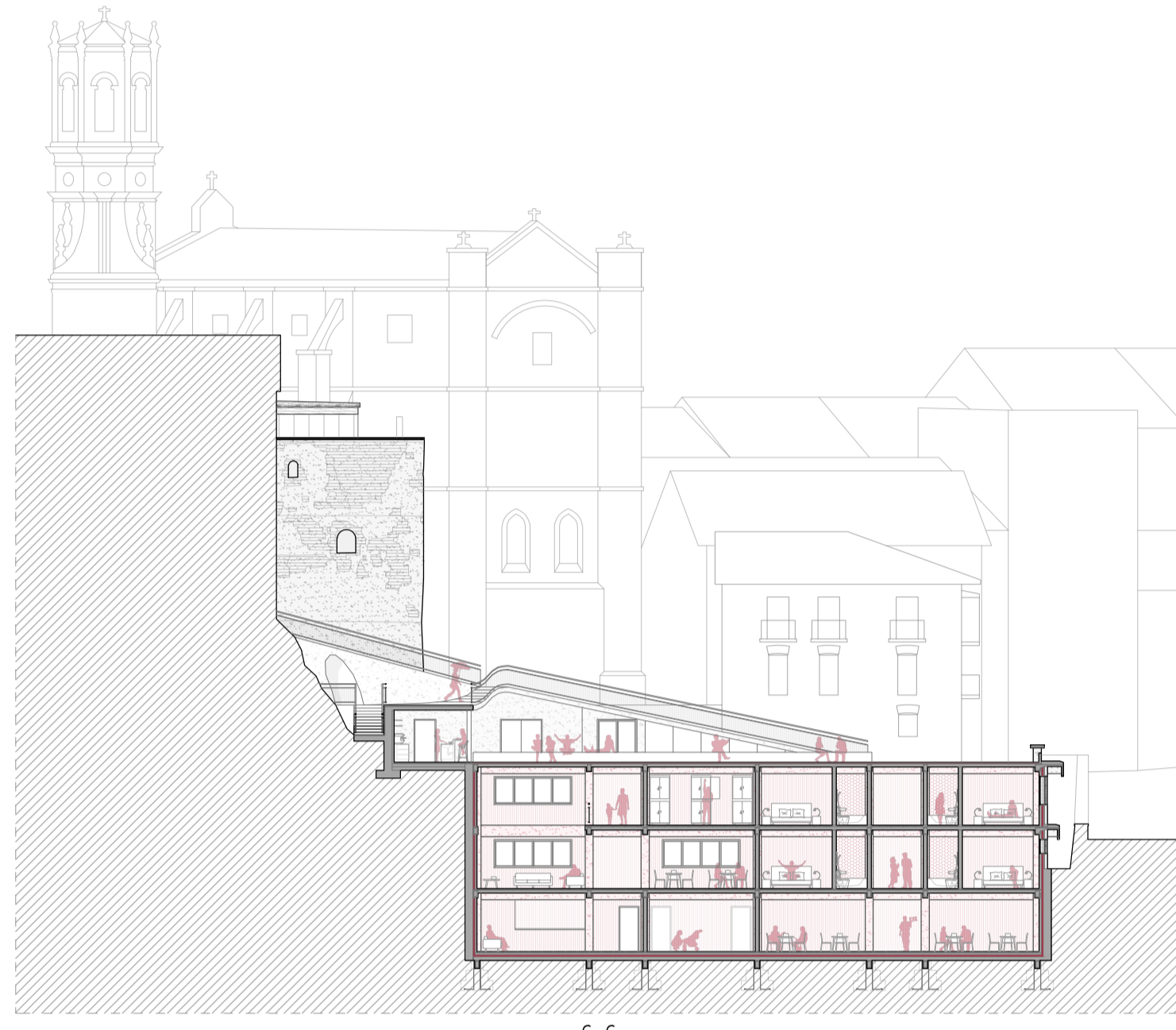
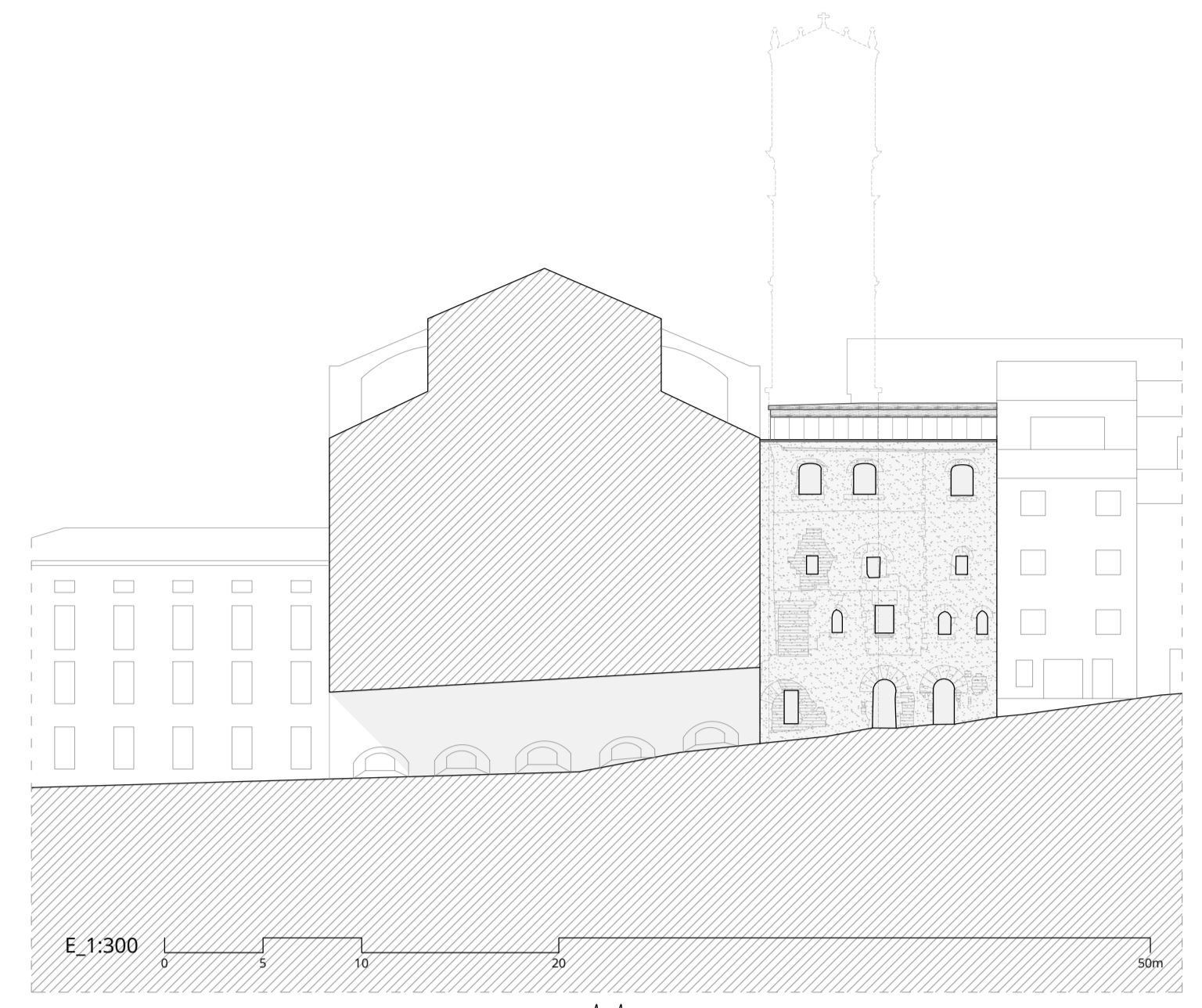
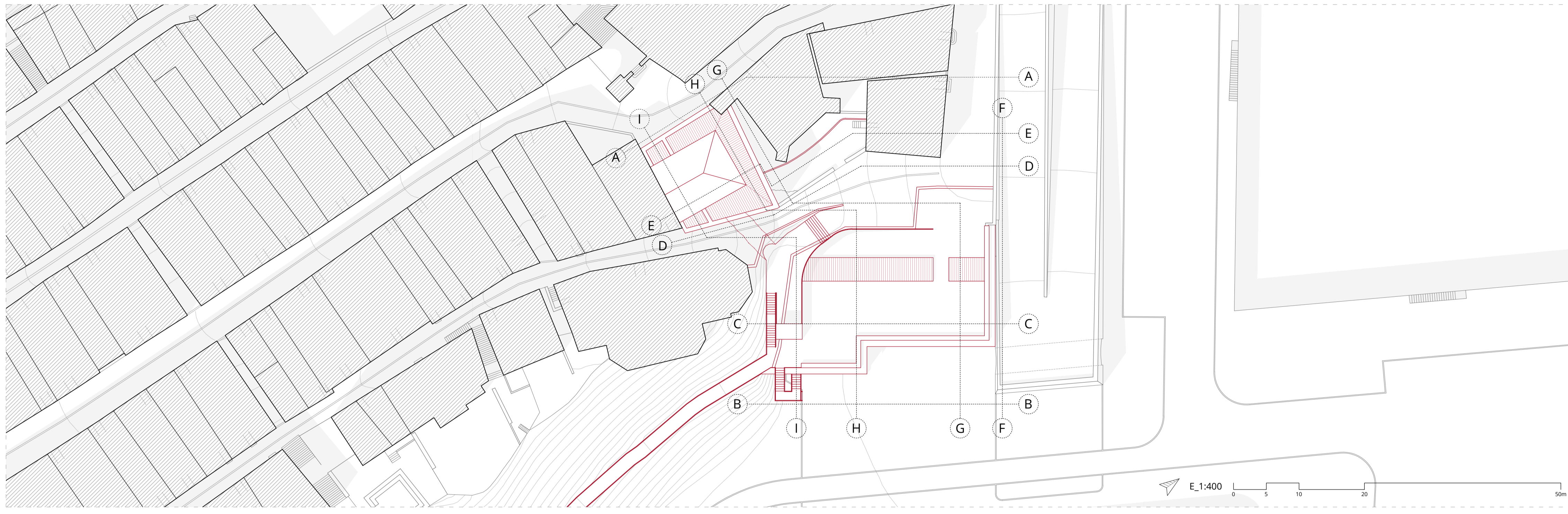
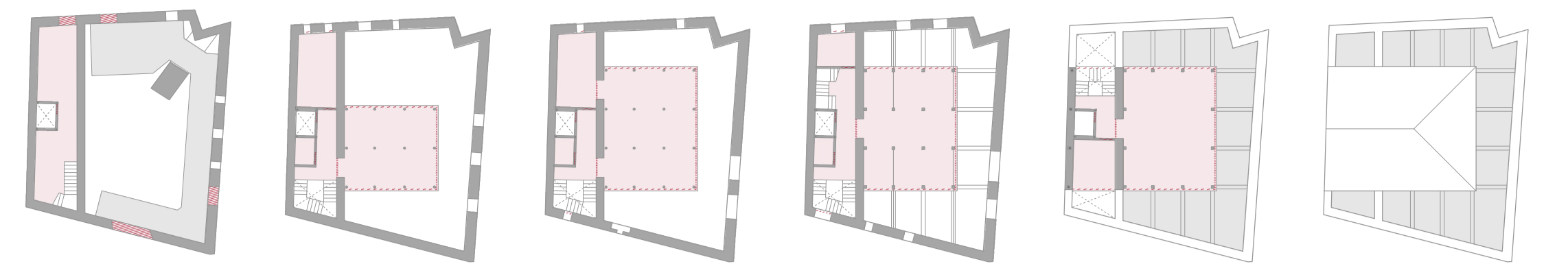

MATERIALEN LEYENDA:

LITXITURA

- L01 Grotse akabera (peramika)
- L02 Ploaki (peramika)
- L03 Gantxoak platak eusleko
- L04 Apezpuzur (aluzarria)
- L05 Aire garbiera aretatua
- L06 Fijazio mekanikak
- L07 Isolatzaile termikoa (XPS)
- L08 Iratxegaitza (PVC)
- L09 Adrelika on erdian (peramika)
- L10 Itaspen morteroa

A. ANTEZERAK

- A.01 Dindak aurreko (horrigisa)
- A.02 Aurremarkak (egurrak)
- A.03 Marko Eraketa (egurrak)
- A.04 Marko mugakorra (egurrak)
- A.05 Beira hinkoak argin garbaraz
- A.06 Leho-burukoak (zink)
- A.07 Babes mekanikak
- A.08 Jarba (egurrak)
- A.09 Alpagotza metalikoa
- A.10 Beira zapalgarria

P. PABIMENTUA

- P.01 Babesak (gres)
- P.02 Itaspen morteroa
- P.03 Iratxegaitza (PVC)
- P.04 Isolatzaile termikoa (XPS)
- P.05 Makis morteroa
- P.06 Babes gresuak (zink)
- P.07 Ohoak (egurrak)
- P.08 Horrigisa erpinetua
- P.09 Malaxoa
- P.10 Kanaleta

E. EGITURA

- E.01 Hormigoiak
- E.02 Kong. gurutza mailaok
- E.03 Armatuak
- E.04 Baberak aurreko
- E.05 Gargelak zementuak
- E.06 Garbiera hormigoiak
- E.07 EGO CLT 15
- E.08 Armatuak (egurrak)
- E.09 Perfi metaliko aurreko
- E.10 Harriko horma

Z. ZONUA

- Z.01 Lur naturala
- Z.02 Legerra
- Z.03 Lurra drenantea
- Z.04 Iratxegaitza (PVC)
- Z.05 Isolatzaile termikoa (XPS)
- Z.06 Zolaria
- Z.07 Garbiera jurtza
- Z.08 Grotse/leho
- Z.09 Lur beaketa
- Z.10 Tulo drenantea

B. BUKAKERAK

- B.01 Dindak aurreko
- B.02 Lurra drenantea
- B.03 Iratxegaitza (PVC)
- B.04 Baberak aurreko
- B.05 Pintura
- B.06 Babes gresuak
- B.07 Zur laminatua
- B.08 Kola errenetua
- B.09 Isolatzaile akustikoa
- B.10 Armatuak gurutza