

ESCUELA DE MASTER EN ARQUITECTURA + OFICIOS
 E 1:1000
 E 1:20000
 02.07.2021

EMPLAZAMIENTO+SITUACIÓN
 _Alumna: LEIRE REDONDO PACHECO.
 _Tutor: IÑIGO GARCÍA ODIAGA



ESCUELA DE MASTER EN ARQUITECTURA + OFICIOS
BILBAO
02.07.2021

PLANTA BAJA, P.B.
_Alumna: LEIRE REDONDO PACHECO.
_Tutor: IÑIGO GARCÍA ODIAGA

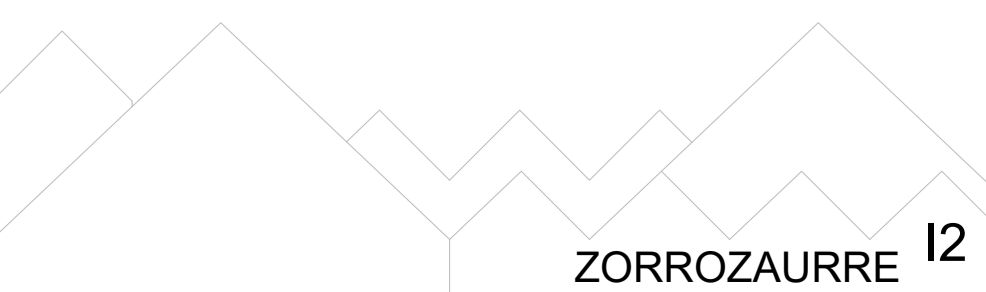
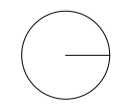

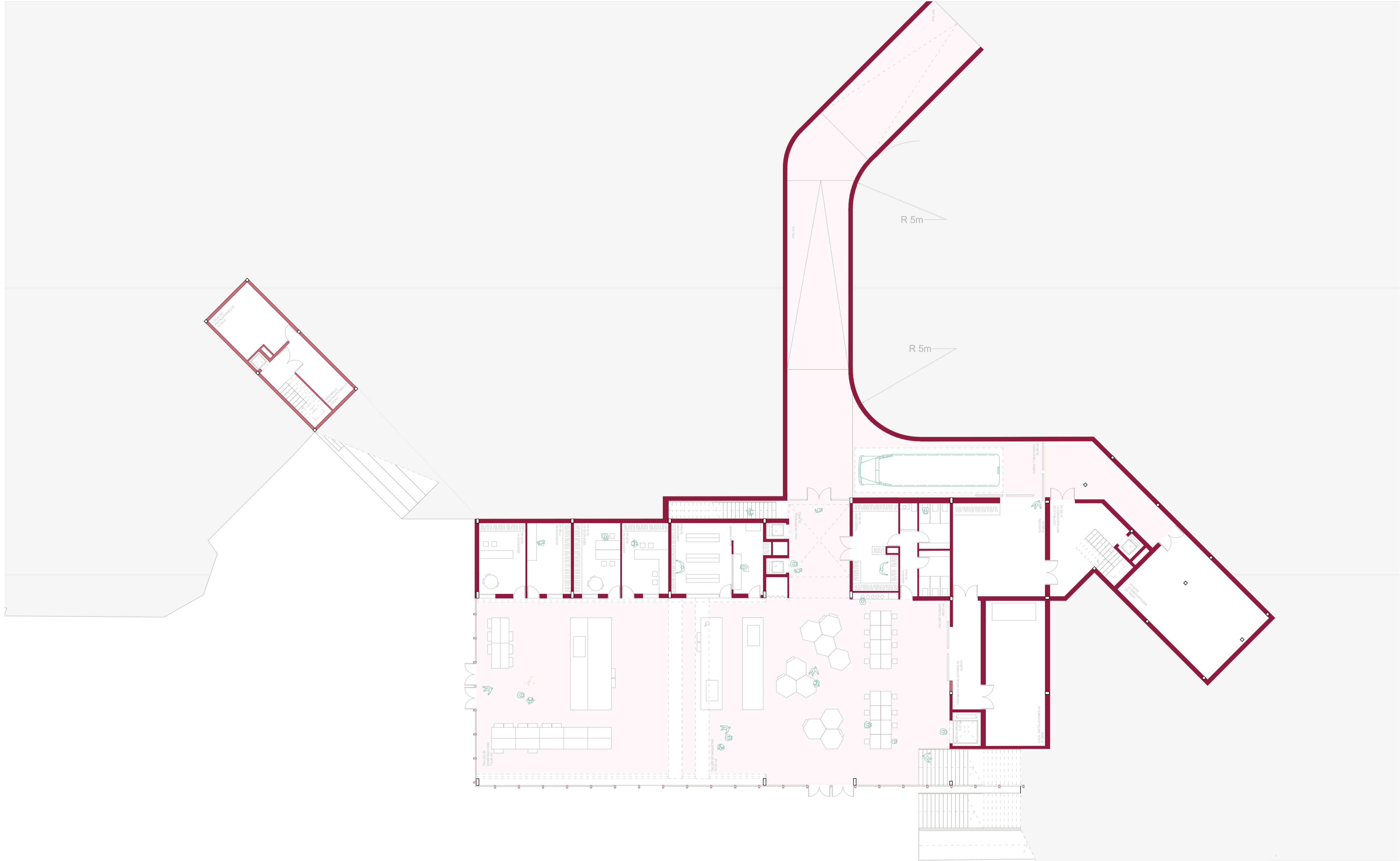

ESCUELA DE MASTER EN ARQUITECTURA + OFICIOS

E 1:150

BILBAO

02.07.2021

PLANTA SÓTANO, P.-1.

_Alumna: LEIRE REDONDO PACHECO.

_Tutor: IÑIGO GARCÍA ODIAGA

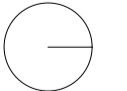

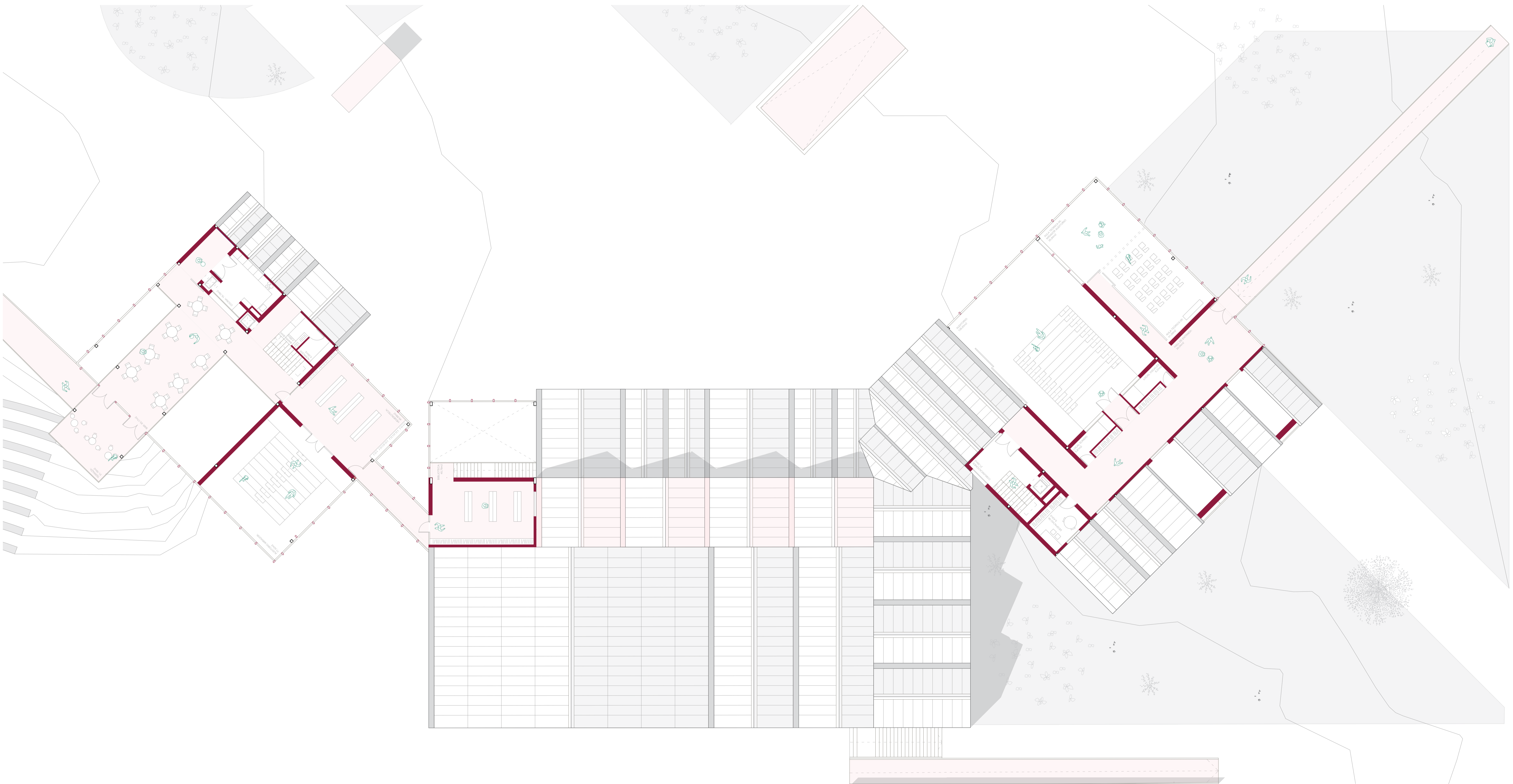

ESCUELA DE MASTER EN ARQUITECTURA + OFICIOS
BILBAO
02.07.2021

PLANTA PRIMERA, P.1
_Alumna: LEIRE REDONDO PACHECO.
_Tutor: IÑIGO GARCÍA ODIAGA

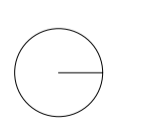

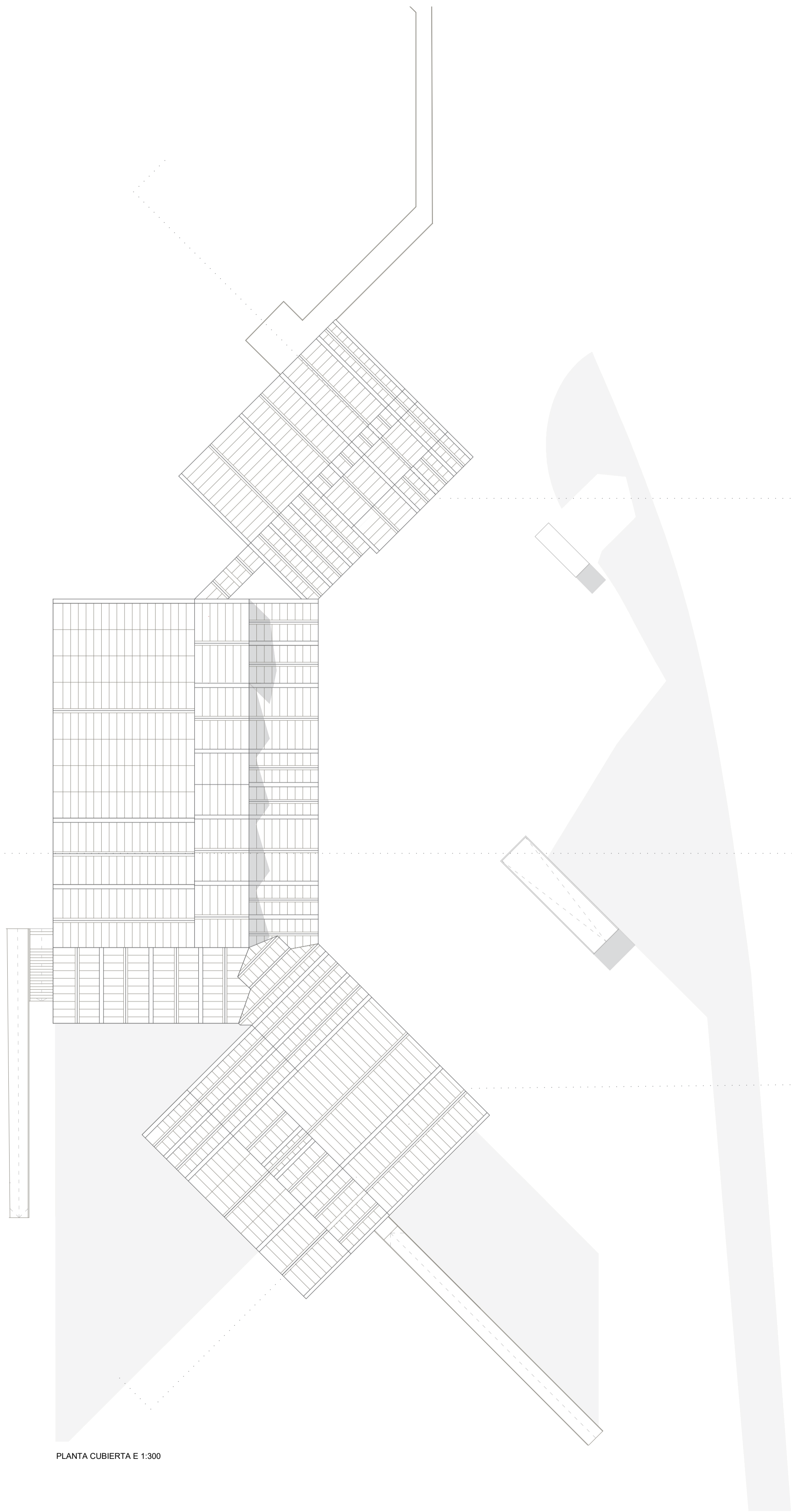

PLANTA CUBIERTA E 1:300

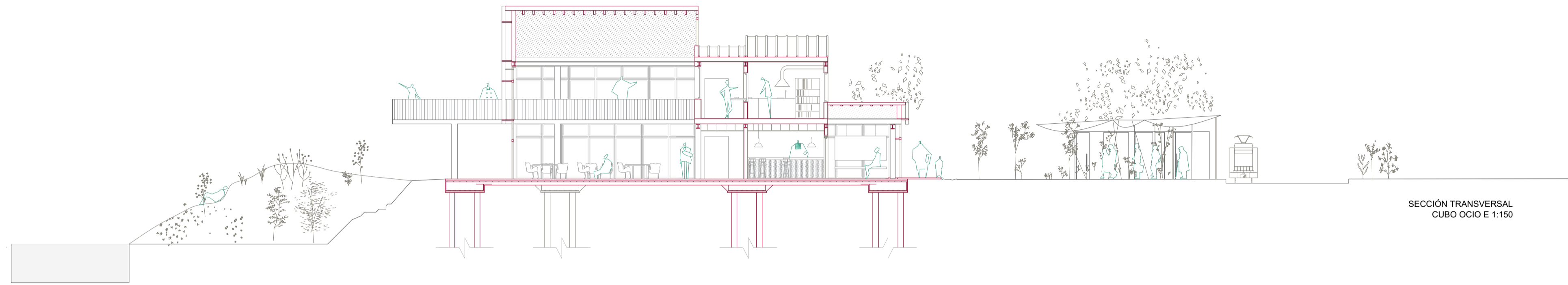

SECCIÓN TRANSVERSAL
CUBO OCIO E 1:150

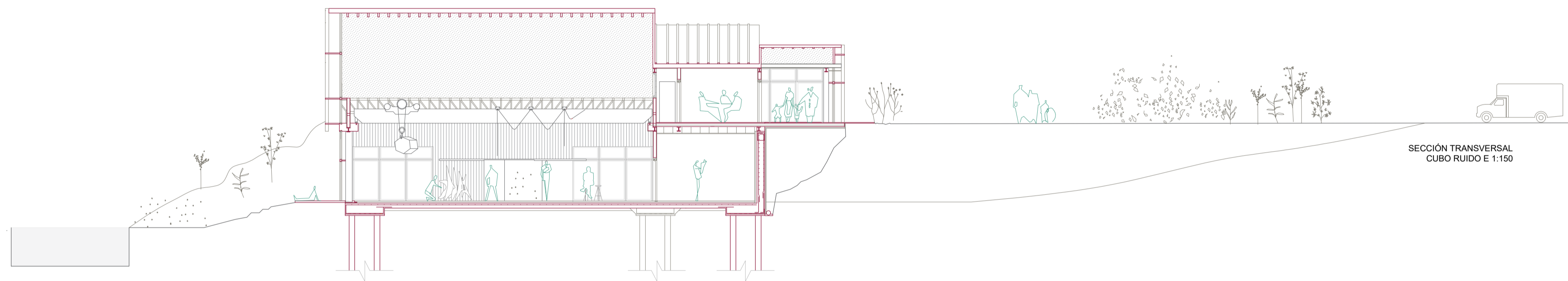

SECCIÓN TRANSVERSAL
CUBO RUIDO E 1:150

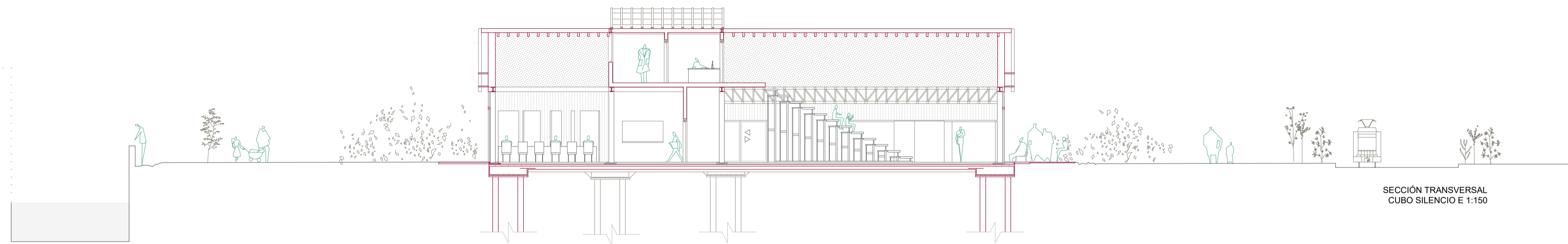

SECCIÓN TRANSVERSAL
CUBO SILENCIO E 1:150

ESCUELA DE MASTER EN ARQUITECTURA + OFICIOS BILBAO
 E 1:300
 E 1:150
 02.07.2021

PLANTA CUBIERTA, SECCIONES.
 _Alumna: LEIRE REDONDO PACHECO.
 _Tutor: IÑIGO GARCÍA ODIAGA

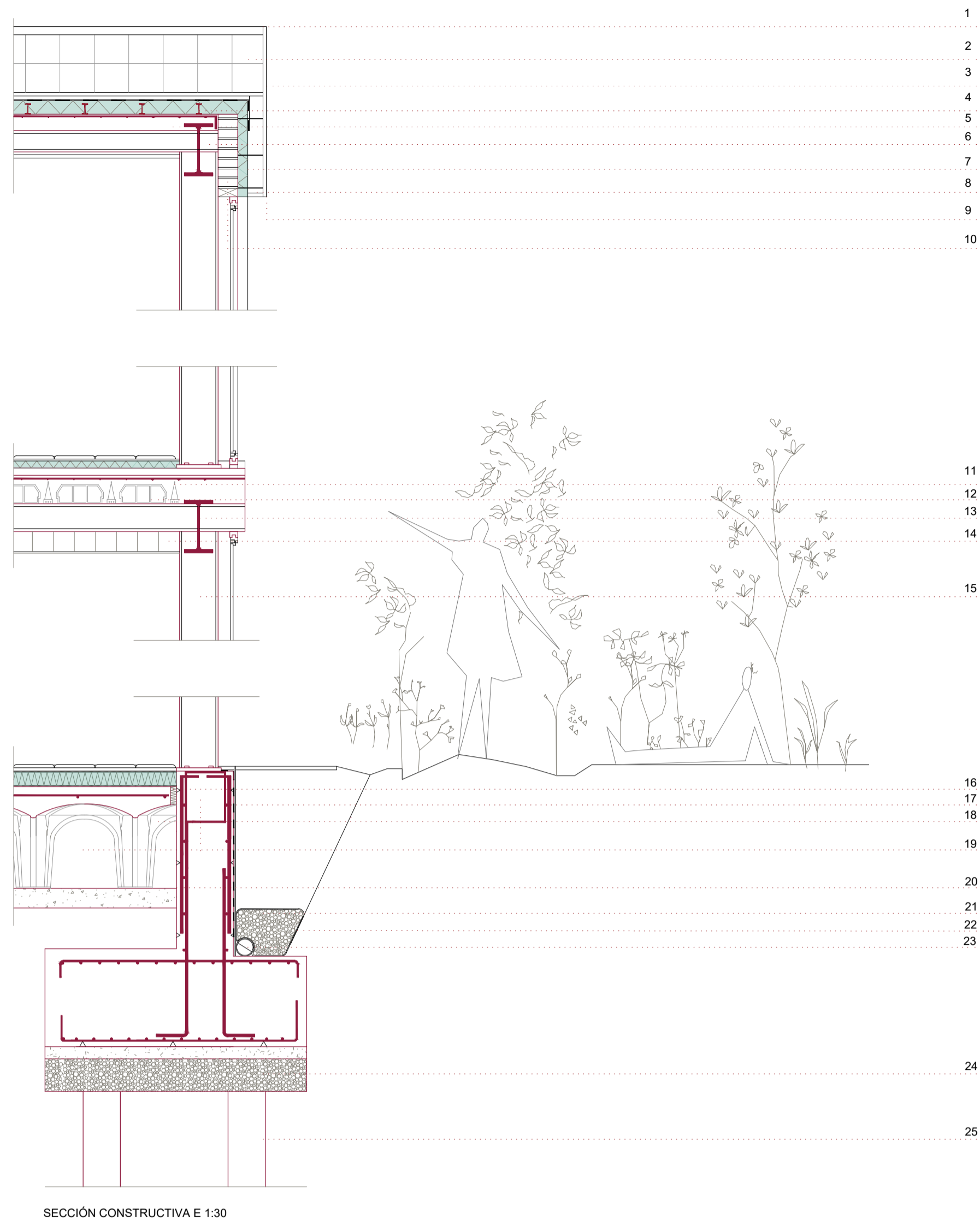

SECCIÓN CONSTRUCTIVA E 1:30

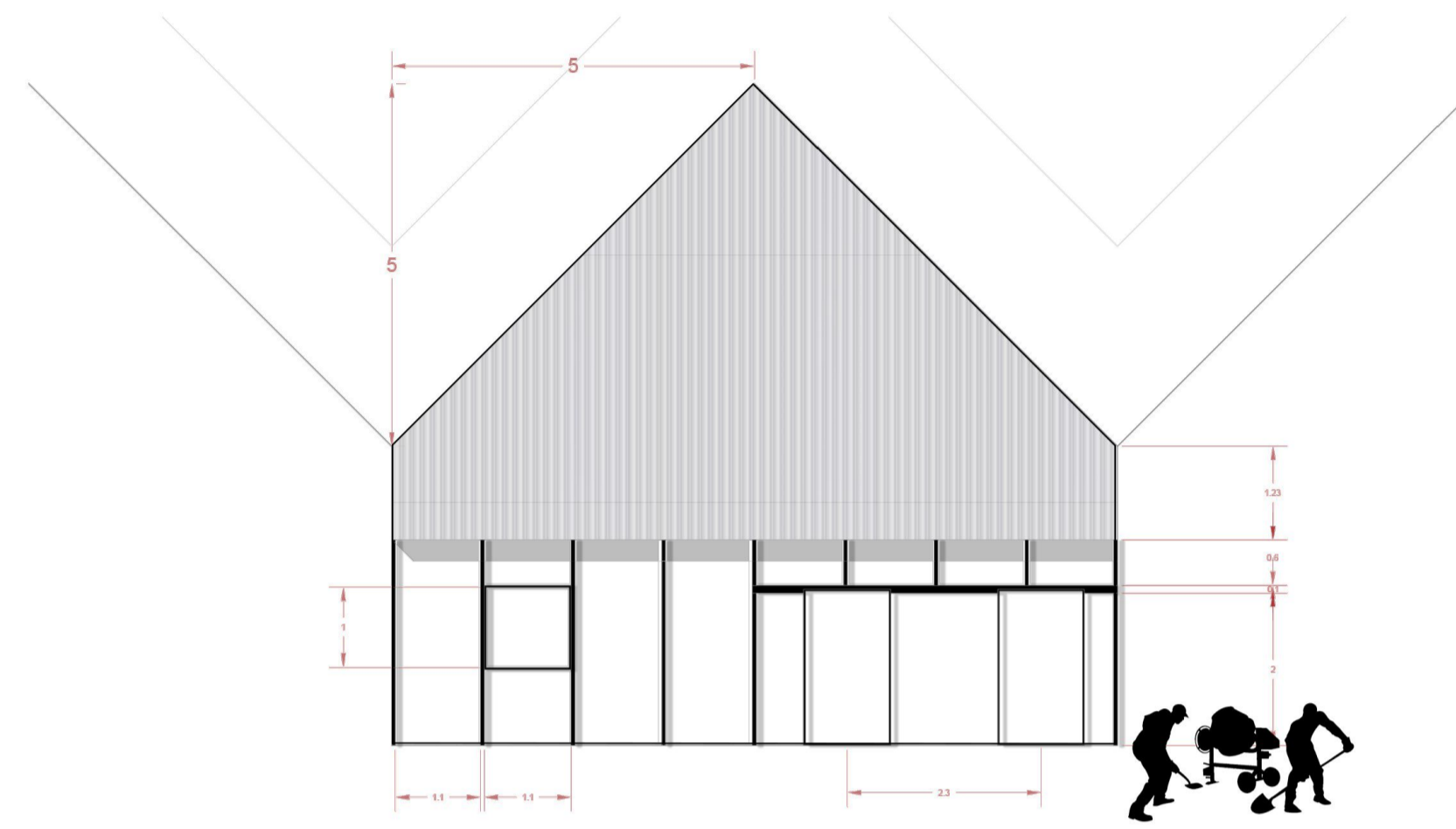

DETALLE FACHADA E 1:75

LEYENDA DE MATERIALES	
1	CUMBRERA METÁLICA
2	REVESTIMIENTO LÁMINAS DE ZINC
3	POLICARBONATO
4	RASTRELES METÁLICOS
5	LOSA DE HORMIGÓN
6	VIGA METÁLICA IPE 250
7	AISLAMIENTO TÉRMICO
8	CAMARA DE AIRE
9	POLICARBONATO
10	MURO DOBLE LADRILLO
11	VIGUETAS
12	BOVEDILLAS
13	VIGA METÁLICA IPE 250
14	FALSO TECHO
15	PILAR METÁLICO
16	BANDA ELÁSTICA
17	MURO SÓTANO HORMIGÓN ARMADO
18	CUPOLEX
19	SOLERA HORMIGÓN ARMADO
20	HORMIGÓN DE LIMPIEZA
21	GRAVA
22	LAMINA GEOTEXTIL
23	TUBO DRENAJE
24	HORMIGÓN DE LIMPIEZA
25	PILOTES

ALZADO OESTE E 1:250

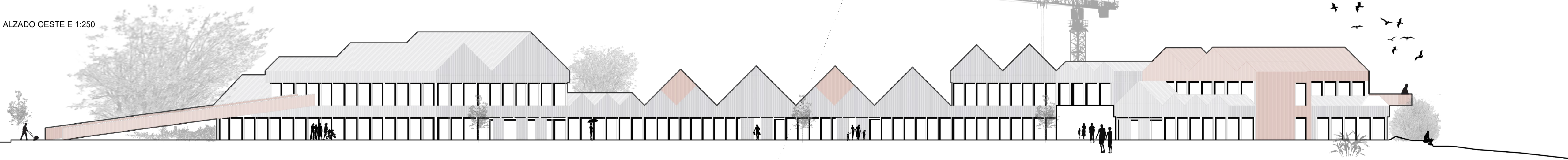

ALZADO ESTE E 1:250

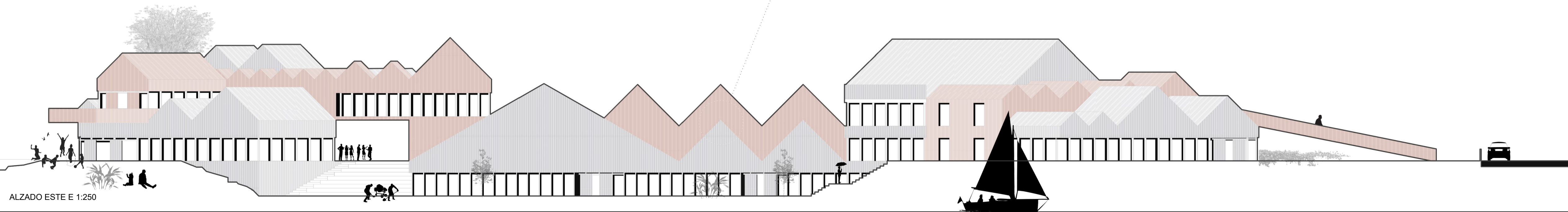

ESCUELA DE MASTER EN ARQUITECTURA + OFICIOS BILBAO
 0 1 2 3 4 5 6 7 8 9 10 11 12 13 14 15 16 17 18 19 20 21 22 23 24 25
 0 1 2 3 4 5 6 7 8 9 10 11 12 13 14 15 16 17 18 19 20 21 22 23 24 25
 02.07.2021

SECCIÓN CONSTRUCTIVA, ALZADOS
 _Alumna: LEIRE REDONDO PACHECO.
 _Tutor: IÑIGO GARCÍA ODIAGA

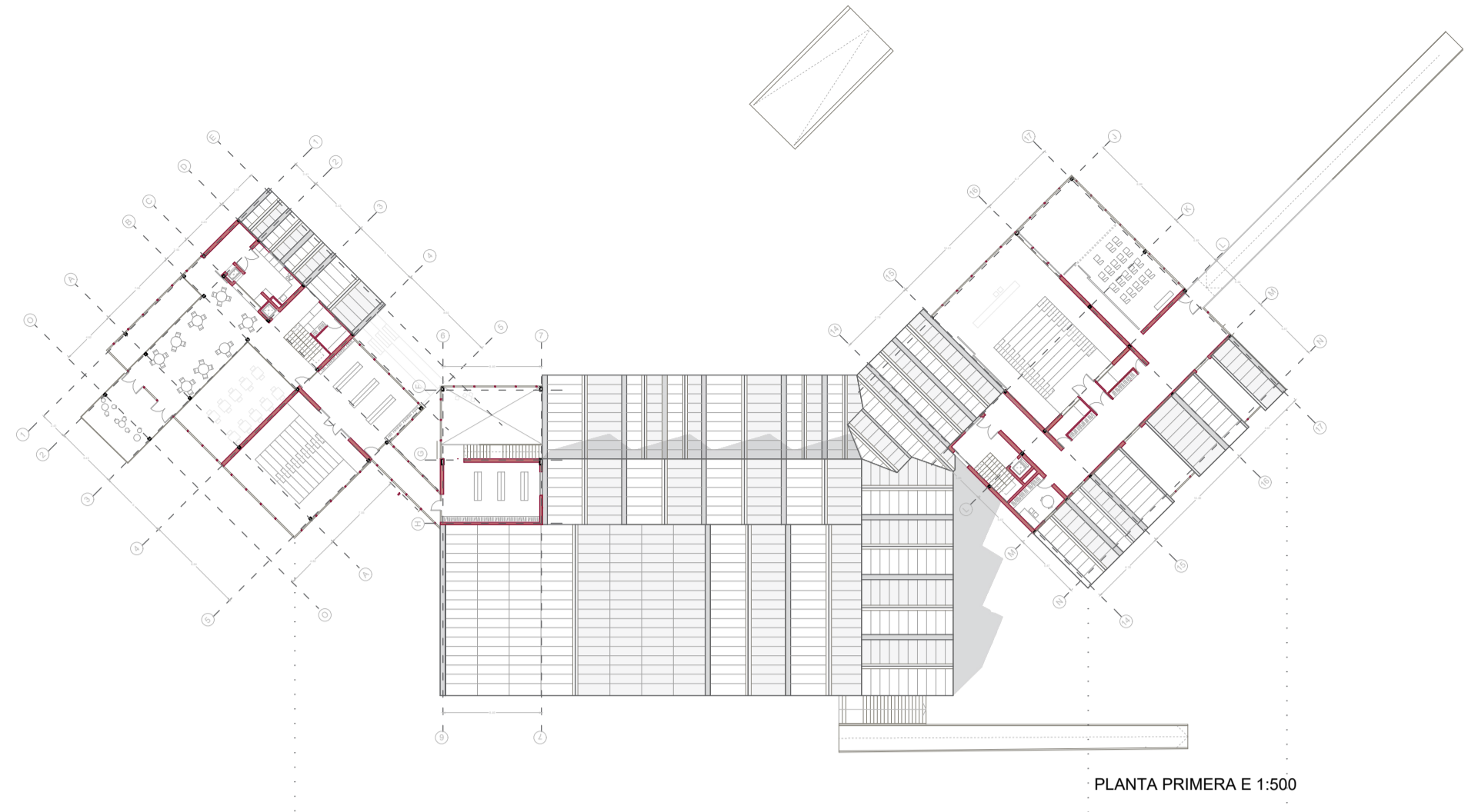

PLANTA PRIMERA E 1:500

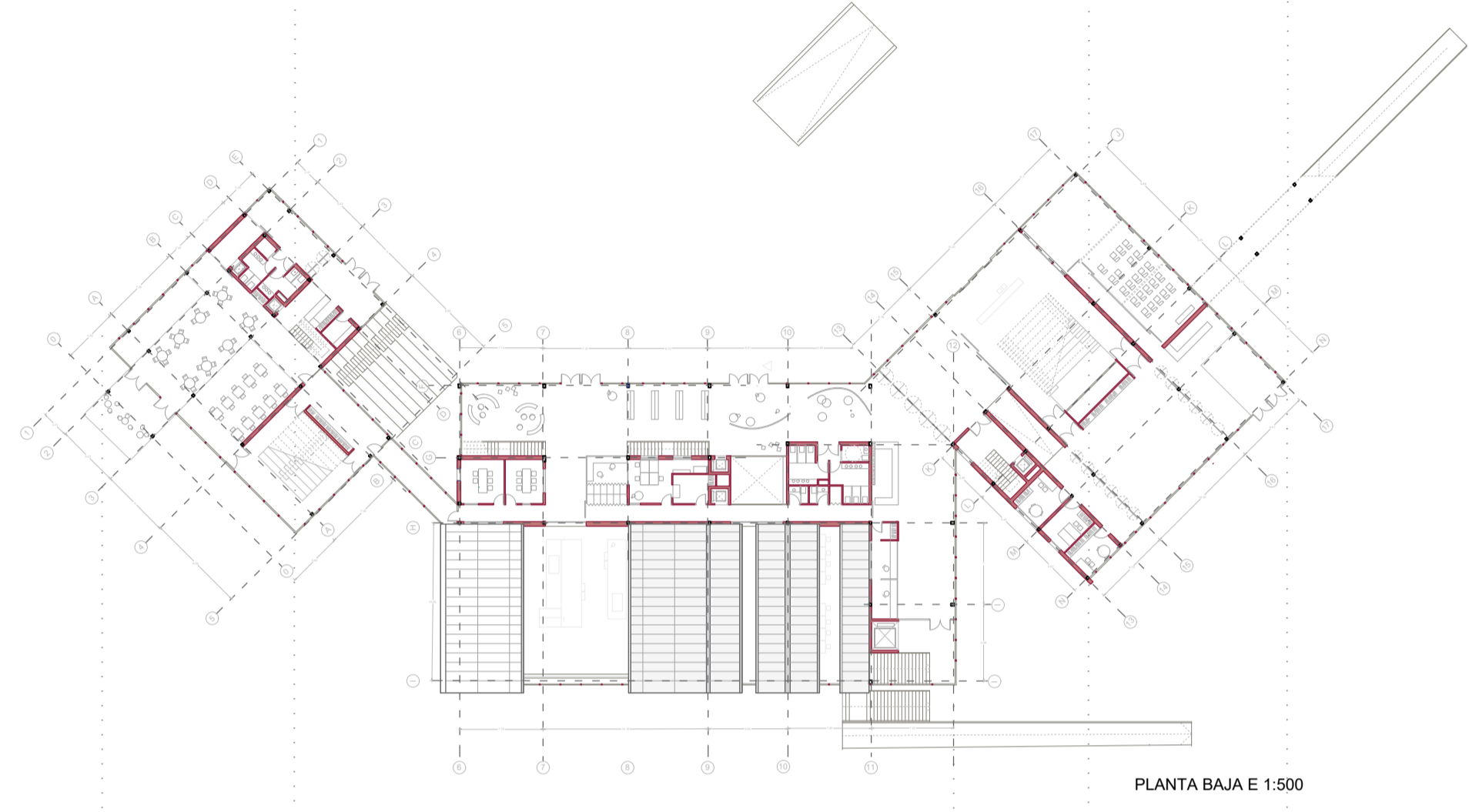

PLANTA BAJA E 1:500

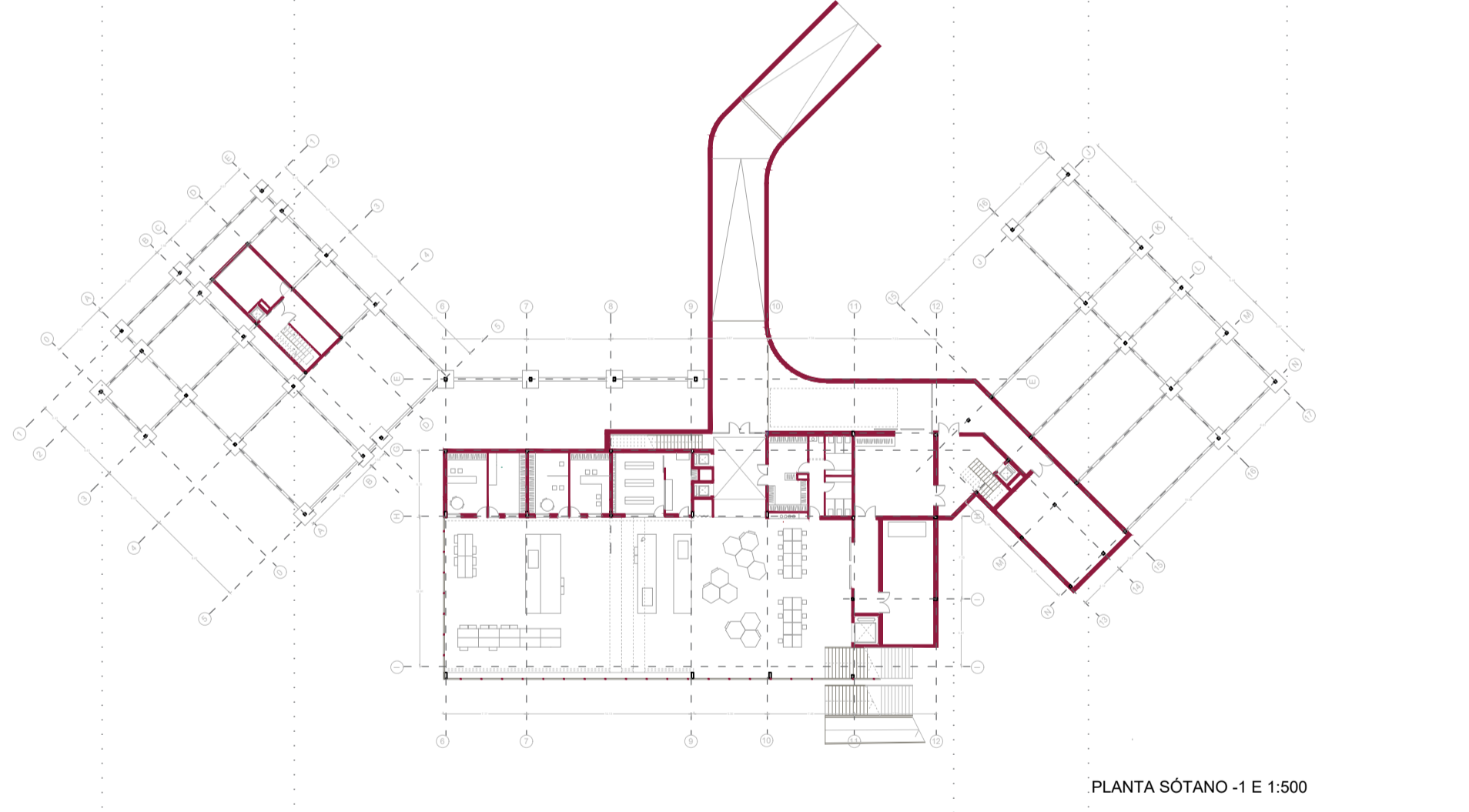

PLANTA SÓTANO -1 E 1:500

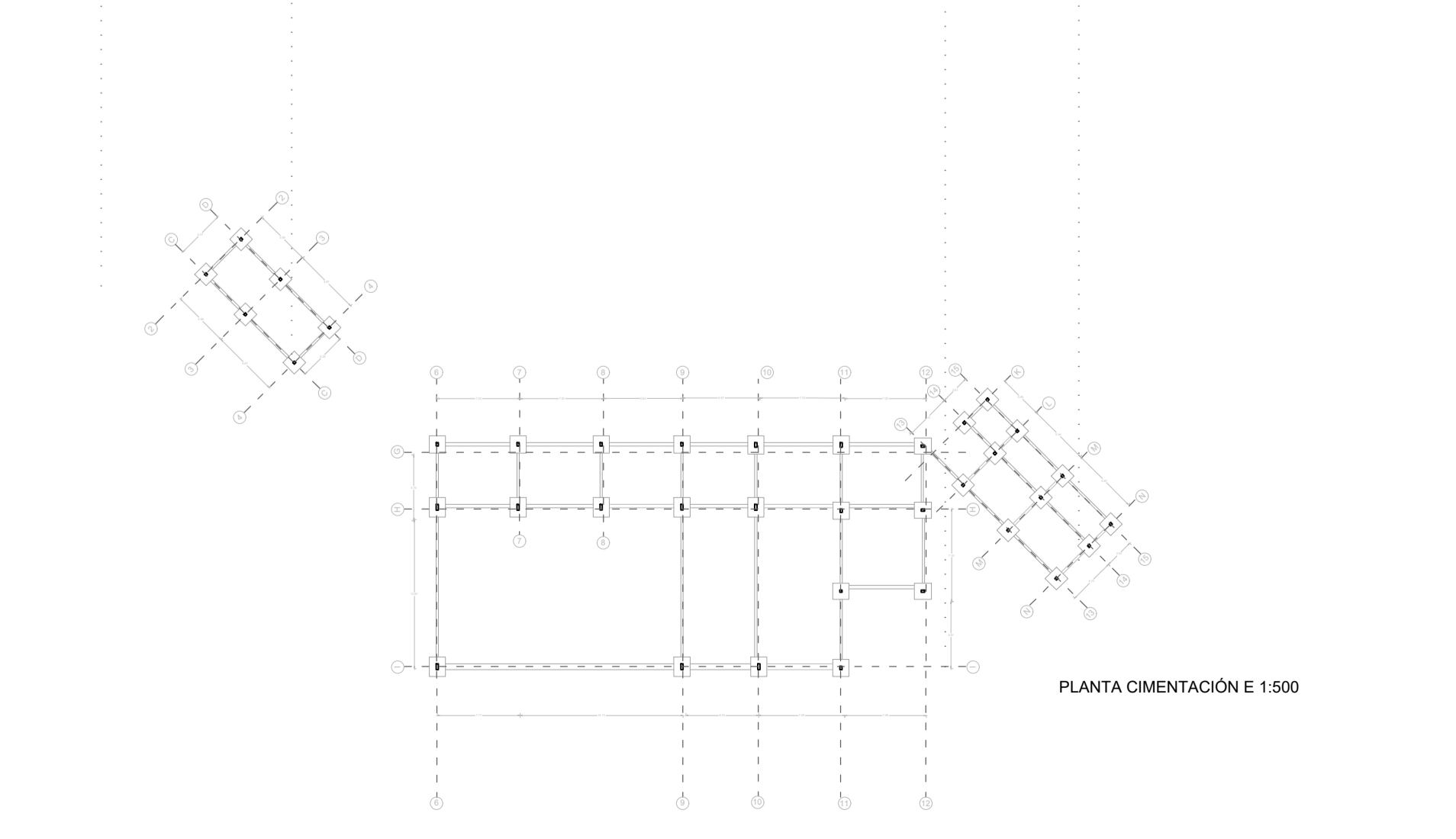

PLANTA CIMENTACIÓN E 1:500

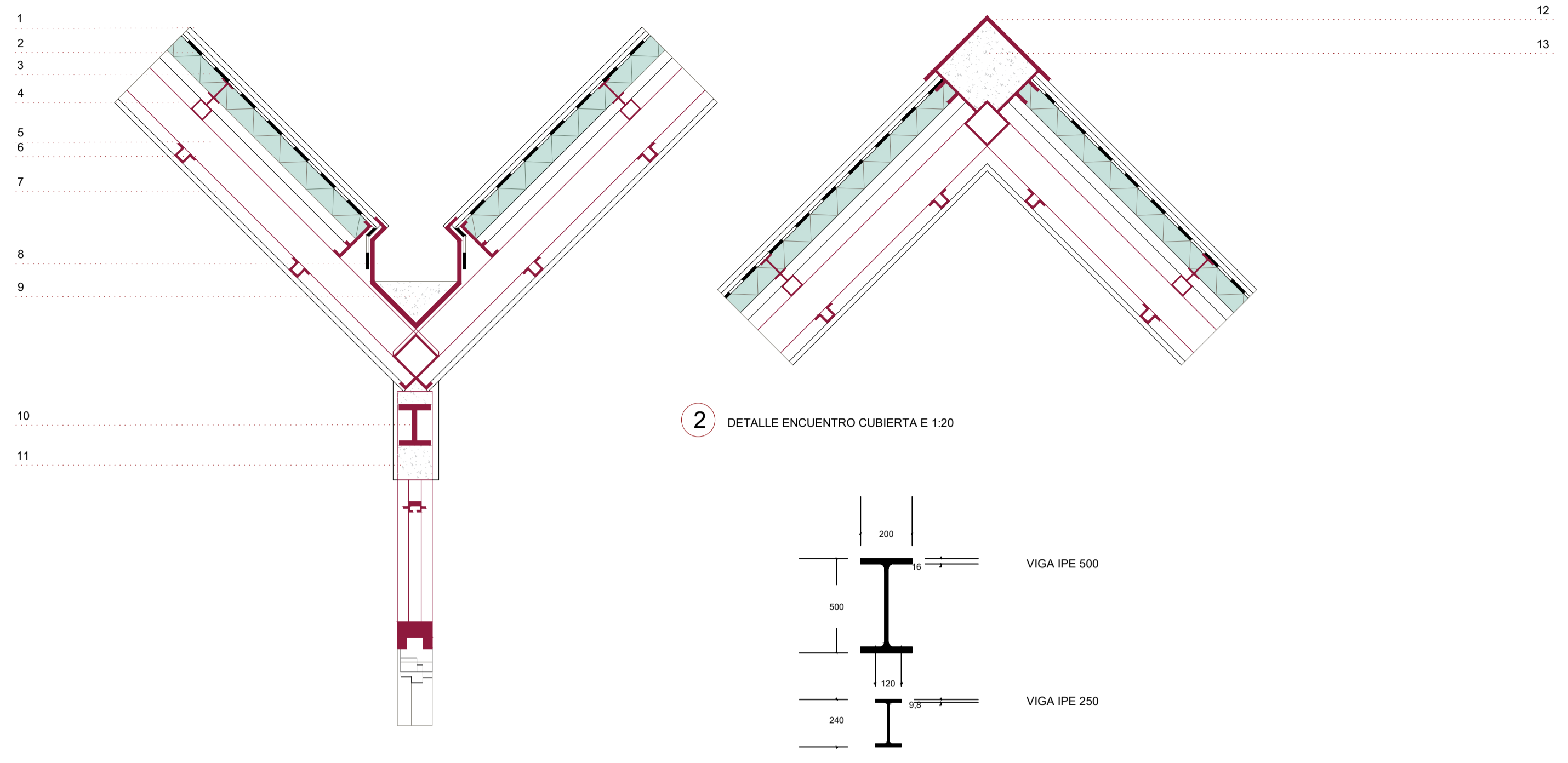

2 DETALLE ENCUENTRO CUBIERTA E 1:20

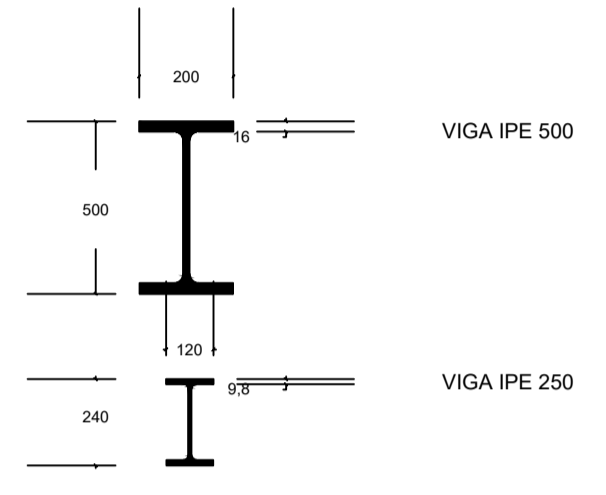

1 DETALLE ENCUENTRO CUBIERTA E 1:20

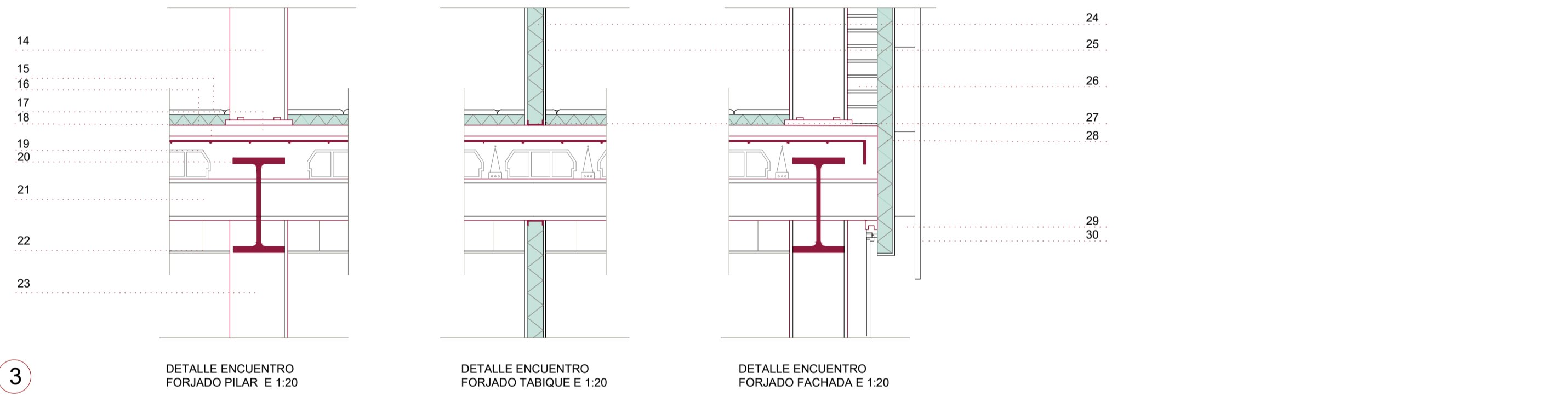

DETALLE ENCUENTRO FORJADO PILAR E 1:20

DETALLE ENCUENTRO FORJADO TABIQUE E 1:20

DETALLE ENCUENTRO FORJADO FACHADA E 1:20

4 DETALLE MURO SÓTANO E 1:20

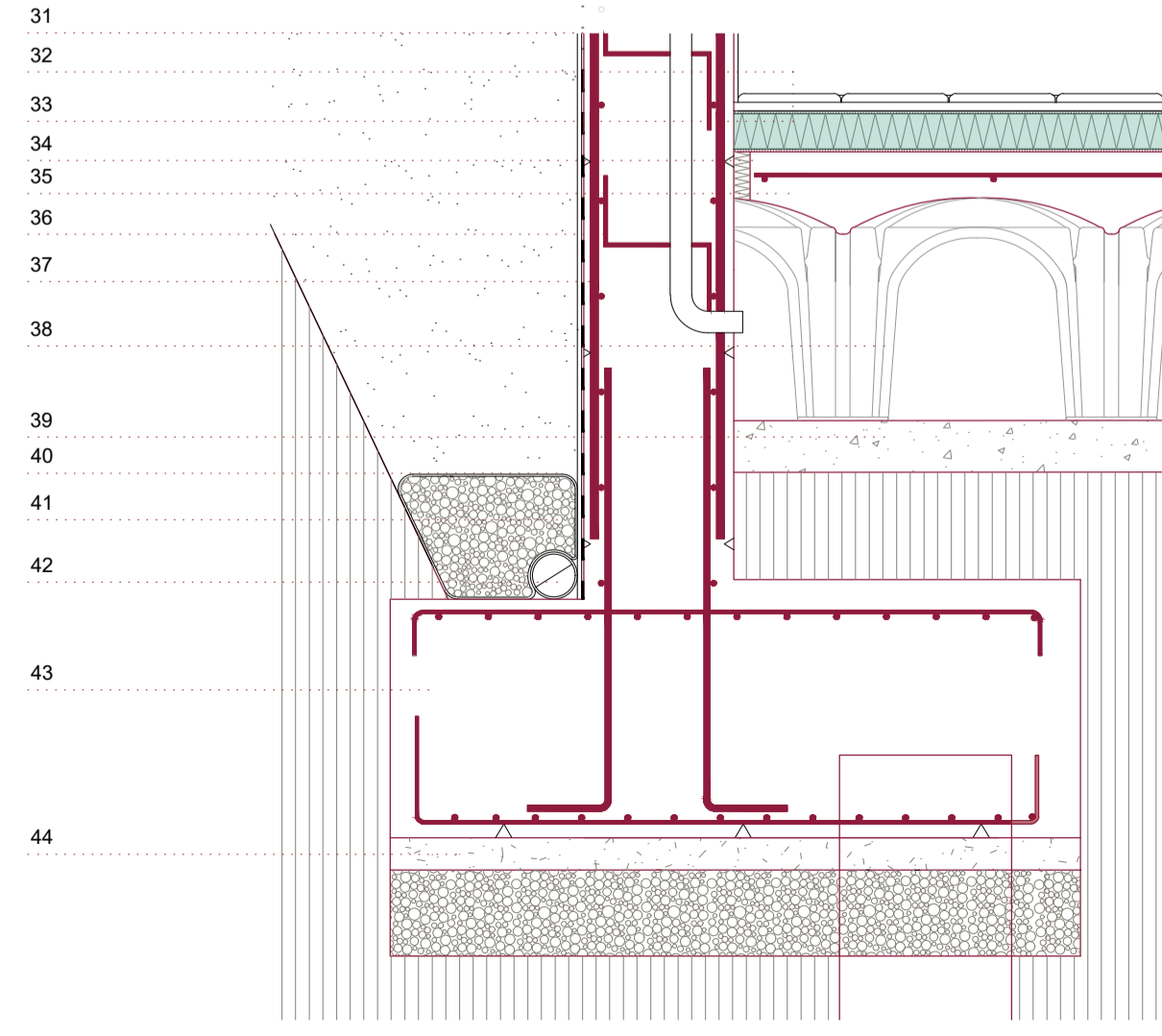

DETALLE CIMENTACIÓN PROFUNDA PILOTES E 1:20

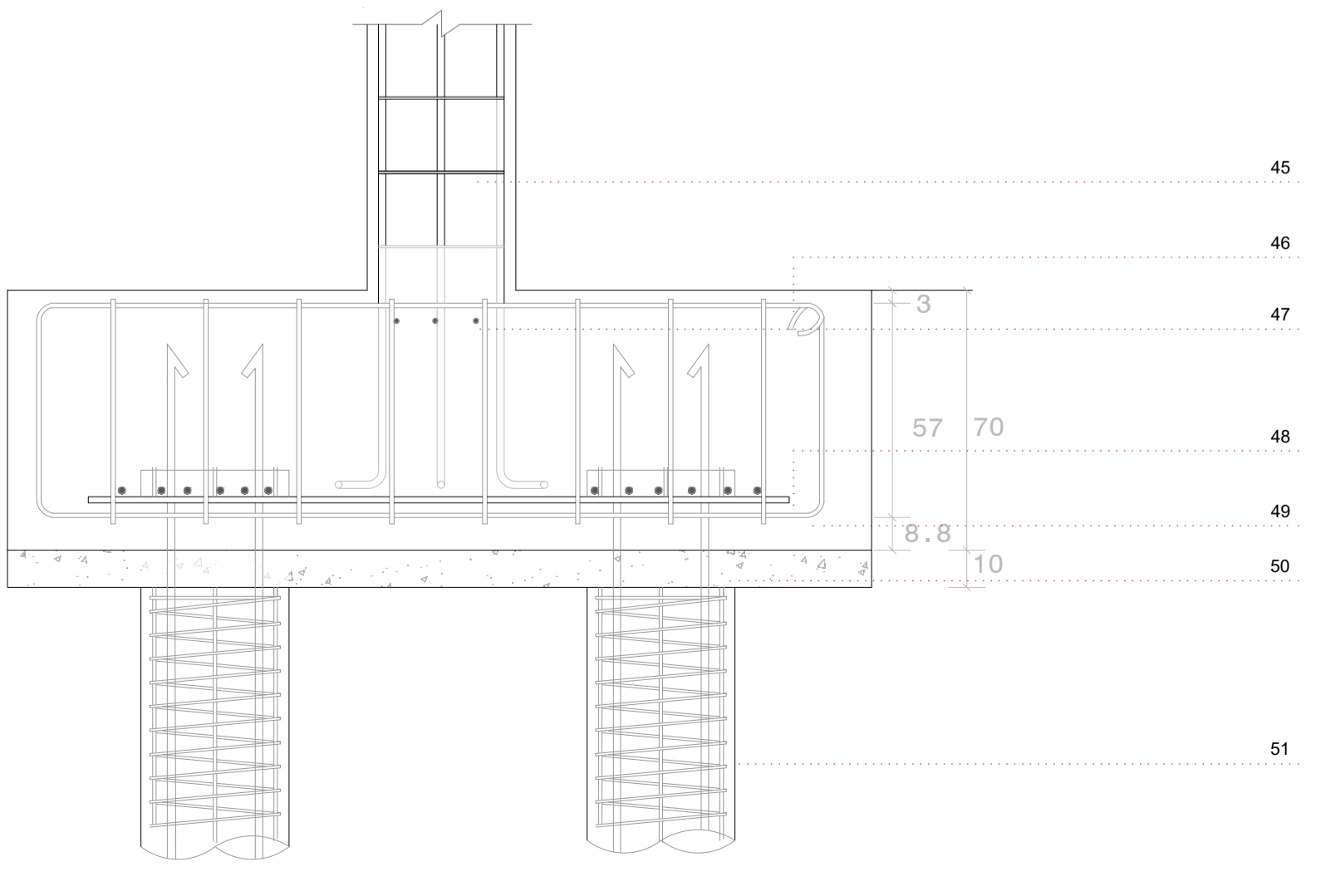

LEYENDA DE MATERIALES	
1	REVESTIMIENTO PANELES ZINC
2	LÁMINA IMPERMEABILIZANTE
3	AISLAMIENTO TÉRMICO
4	RASTRELES METÁLICOS
5	VIGA IPE 250
6	PERFILES METÁLICOS
7	ACABADO EN YESO
8	CANALÓN METÁLICO
9	RELLENO MORTERO
10	VIGA IPE 250
11	CUÑA MADERA
12	CUMBRERA METÁLICA
13	RELLENO MORTERO
14	PILAR METÁLICO IPE 250
15	PAVIMENTO BALDOSA CERÁMICA
16	AISLAMIENTO TÉRMICO
17	HORMIGÓN ARMADO
18	ARMADOS
19	BOVEDILLAS
20	VIGA IPE 500
21	VIGA IPE 250
22	FALSO TECHO
23	PILAR METÁLICO
24	AISLAMIENTO TÉRMICO
25	TABIQUE YESO
26	MURO DOBLE LADRILLO
27	PERFIL METÁLICO
28	AISLAMIENTO TÉRMICO
29	CAMARA DE AIRE
30	REVESTIMIENTO POLICARBONATO
31	CAPA ADHERIMIENTO AL TERRENO
32	PAVIMENTO INTERIOR BALDOSA
33	AISLAMIENTO TÉRMICO
34	BANDA ELÁSTICA
35	LOSA HORMIGÓN
36	ARMADURAS
37	MURO SÓTANO
38	CUPOLEX
39	HORMIGÓN DE LIMPIEZA
40	LÁMINA GEOTEXTIL
41	GRAVA
42	TUBO DRENAJE
43	ZAPATA HORMIGÓN
44	HORMIGÓN DE LIMPIEZA
45	PILAR 35X35 CM
46	ARMADURA VERTICAL Ø12MM
47	ENCEPADO DE 3 PILOTES
48	ARMADURA PRINCIPAL Ø16MM
49	ARMADURA HORIZONTAL Ø12MM
50	HORMIGÓN EN MASA
51	PILOTE DE Ø40CM

ESCUELA DE MASTER EN ARQUITECTURA + OFICIOS BILBAO
 02.07.2021
 P. ESTRUCTURAL + D. CONSTRUCTIVOS
 _Alumna: LEIRE REDONDO PACHECO.
 _Tutor: IÑIGO GARCÍA ODIAGA

ZORROAURRE 17

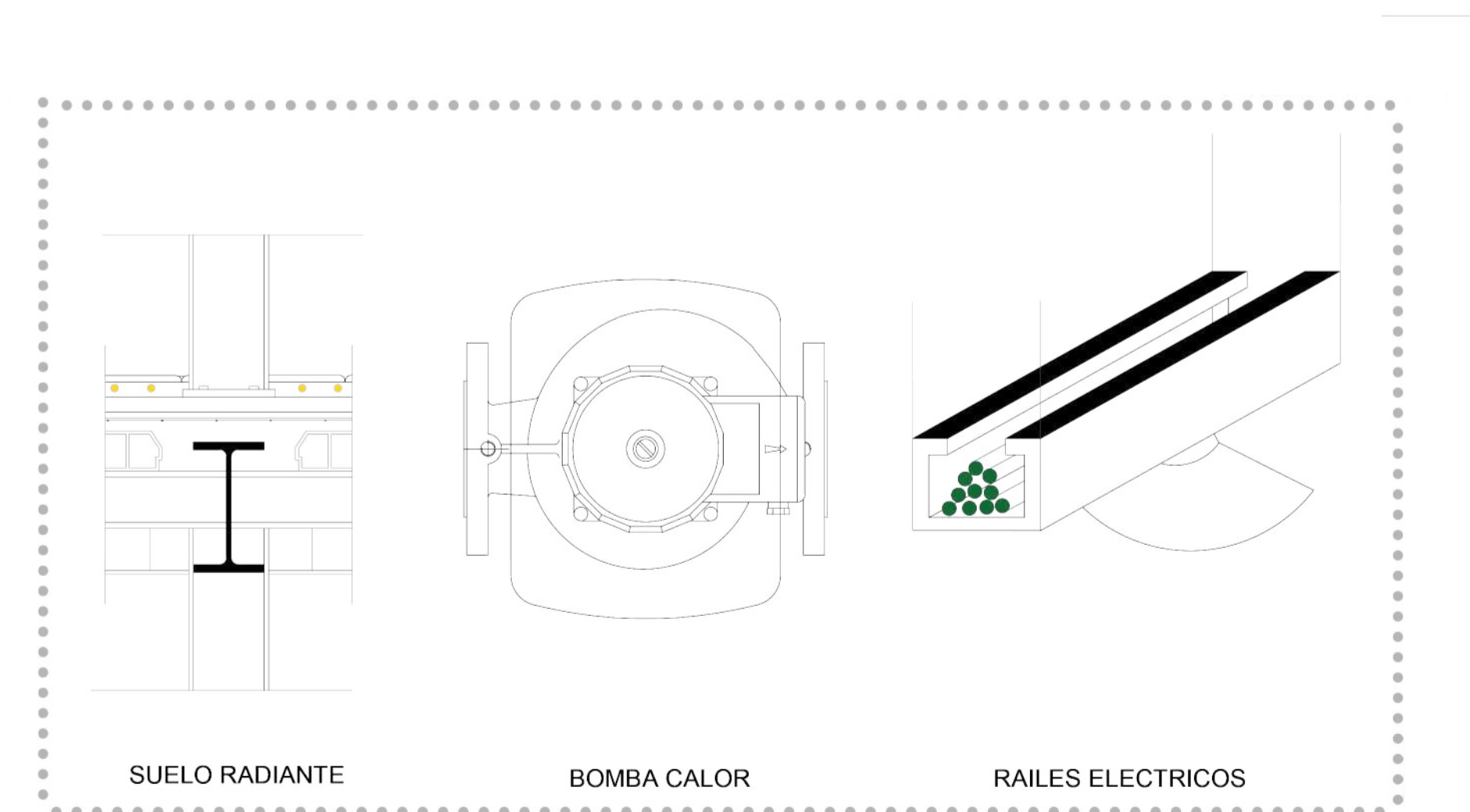
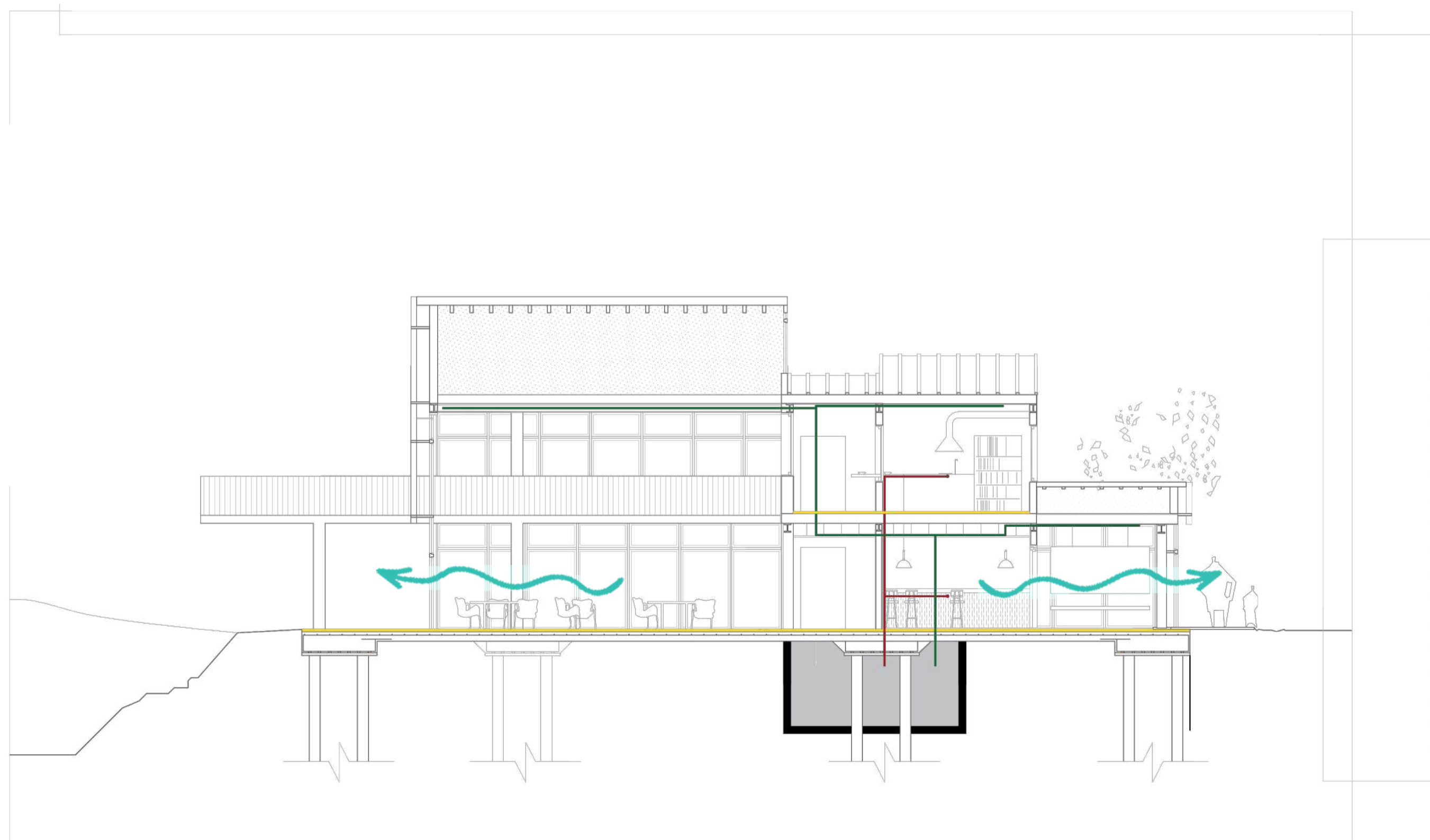
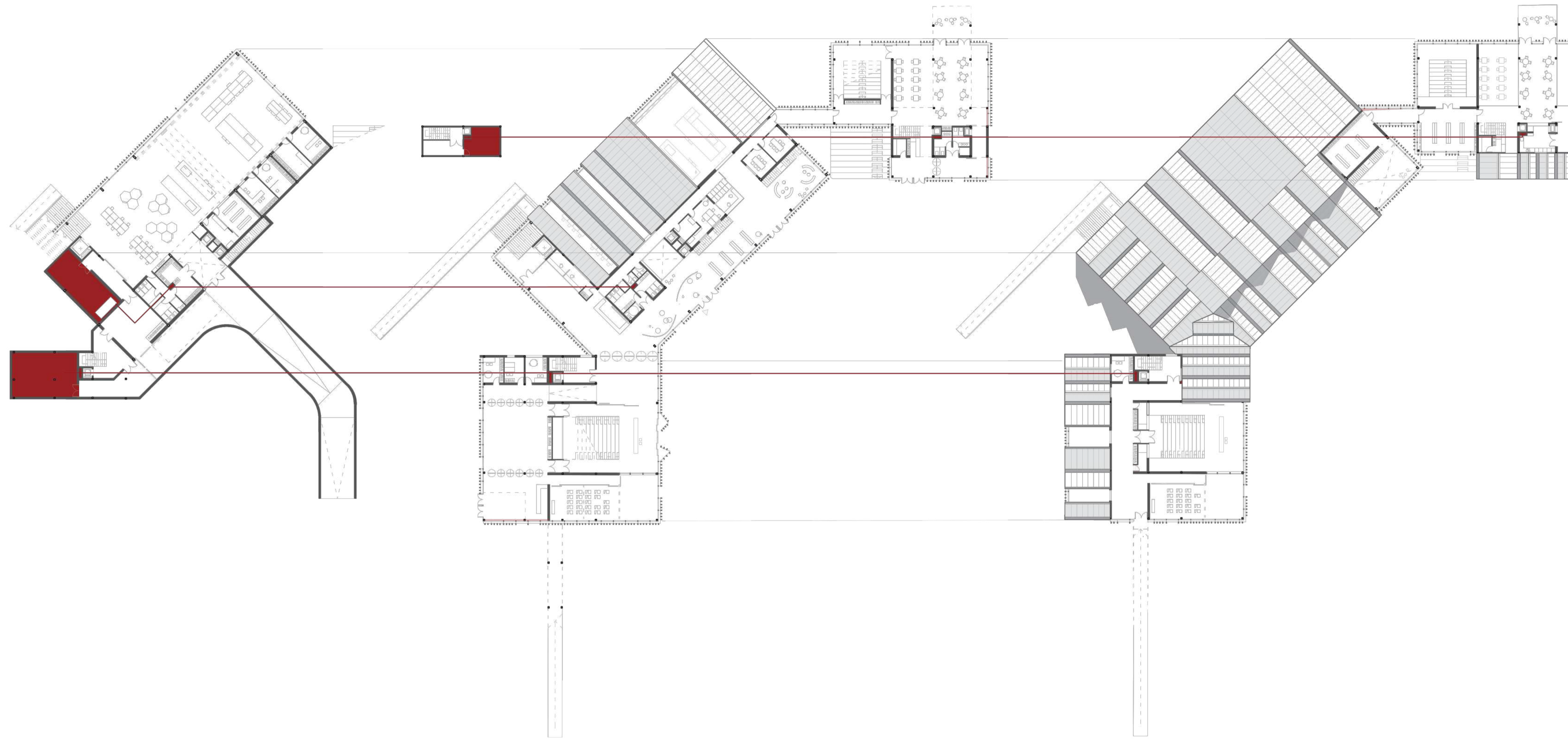

- ILUMINACIÓN
- ACS Y CALEFACCIÓN
- AGUA FRÍA

ESCUELA DE MASTER EN ARQUITECTURA + OFICIOS BILBAO
 E 1:1000
 E 1:20000 02.07.2021

INSTALACIONES
 _Alumna: LEIRE REDONDO PACHECO.
 _Tutor: IÑIGO GARCÍA ODIAGA